

La ruta de la Tordera i riera d'Arbúcies (Tourdera)
Marc Corominas
Consell Comarcal de la Selva



Objectiu: un projecte de desenvolupament del territori

Situació geogràfica i turística

La ruta de la Tordera i riera d'Arbúcies (Tourdera)

És la Tourdera una aposta per a un turisme sostenible?

On puc obtenir informació de la ruta

Un projecte de desenvolupament del territori

La “ruta la Tordera” es un **projecte de desenvolupament local ampli**, dirigit a:

- **Facilitar la cohesió territorial:** el riu com a element d'identitat i aglutinador d'activitat conjunta entre els municipis de la conca.
- **Incentivar el desenvolupament local:** sorgiment o transformació d'activitats econòmiques, turisme, millora de l'ocupació, competitivitat empresarial...
- **Promoure la millora mediambiental:** recuperació ambiental i posada en valor del patrimoni natural i cultural.



Una ruta a peu o en bicicleta entre el Montseny i la Mediterrània

La Tourdera és una ruta, per fer a peu o en bicicleta, que ressegueix els cursos fluvials del riu Tordera i la riera d'Arbúcies, i que enllaça la Mediterrània (Costa Brava i Costa de Barcelona) amb el Parc Natural i Reserva de la Biosfera del Montseny



www.tourdera.cat

Objectiu: un projecte de desenvolupament del territori

Situació geogràfica i turística

La ruta de la Tordera i riera d'Arbúcies (Tourdera)

És la Tourdera una aposta per a un turisme sostenible?

On puc obtenir informació de la ruta

On som?

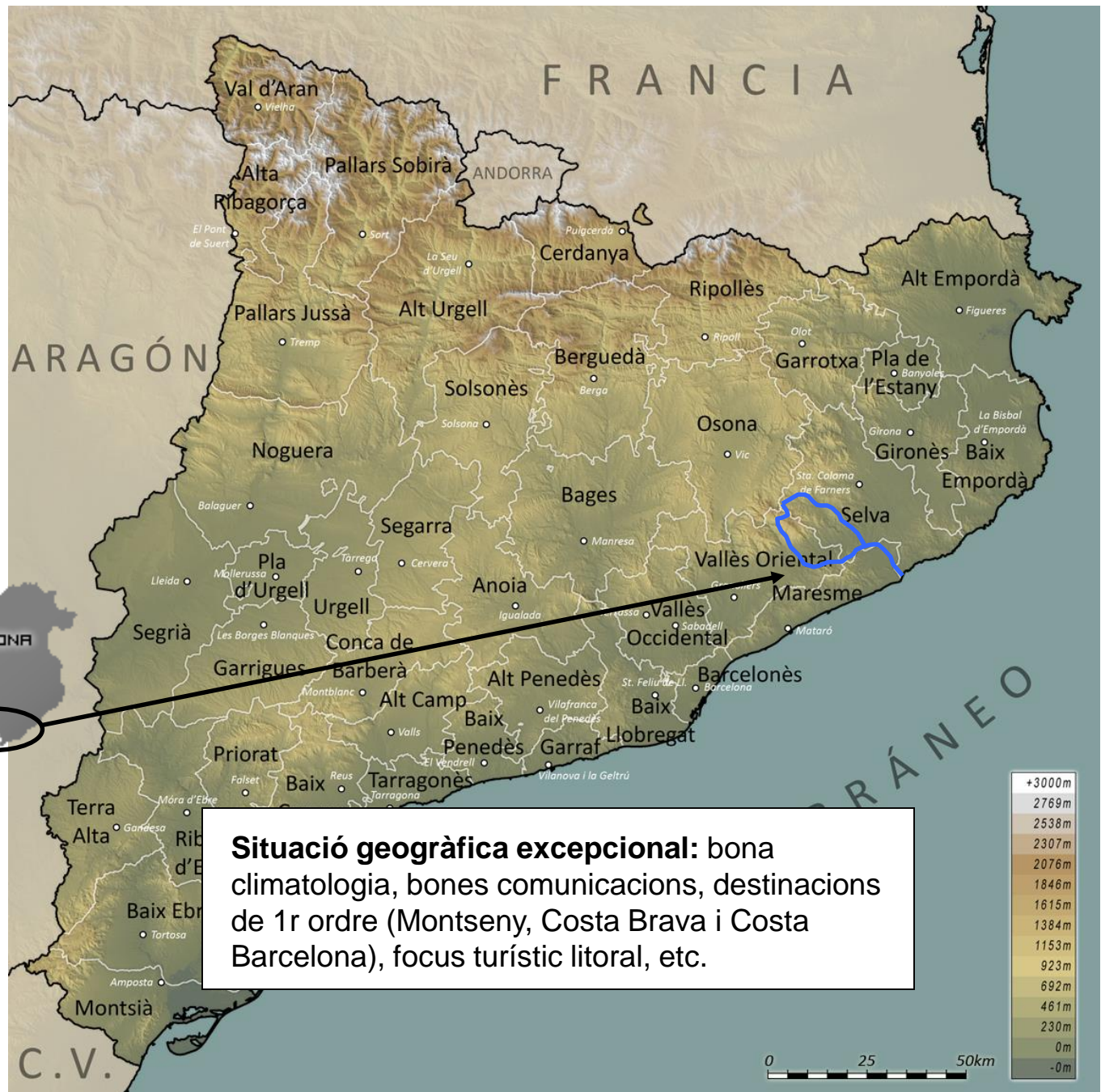

El litoral de la Desembocadura del riu Tordera és una **zona turística de primer ordre**, reconeguda internacionalment, amb grans platges que atrauen milers de visitants anualment.

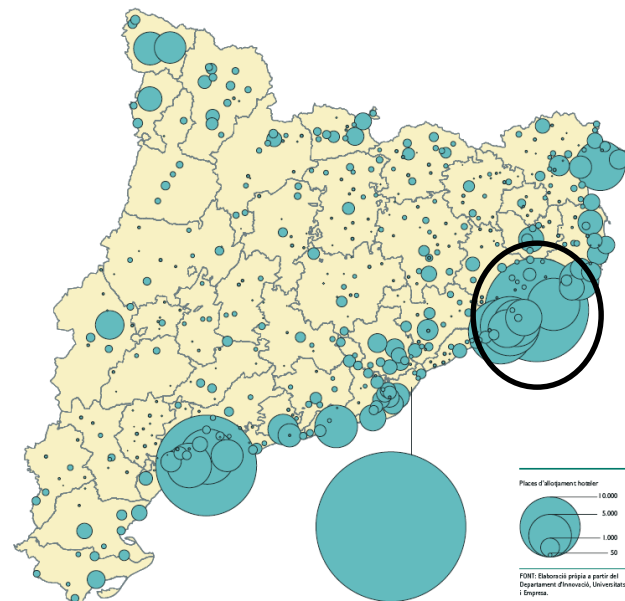

Distribució de places hoteleres per municipi

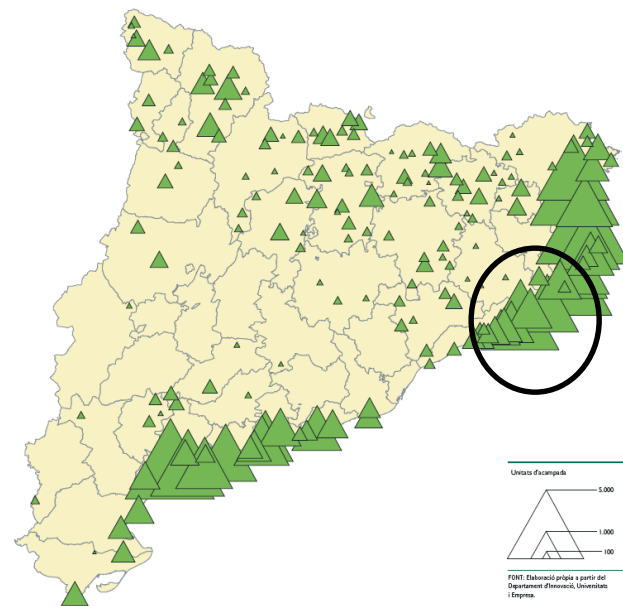

Distribució d'unitats d'acampada per municipi

Turisme de sol i platja

Ocupació massiva del litoral

Canvi d'usos del sòl (urbanització, construcció d'infraestructures, etc.)

Consum d'aigua

Generació de residus

Impactes en l'economia (estacionalitat, llocs de treball de poca qualificació, sous baixos, etc.)

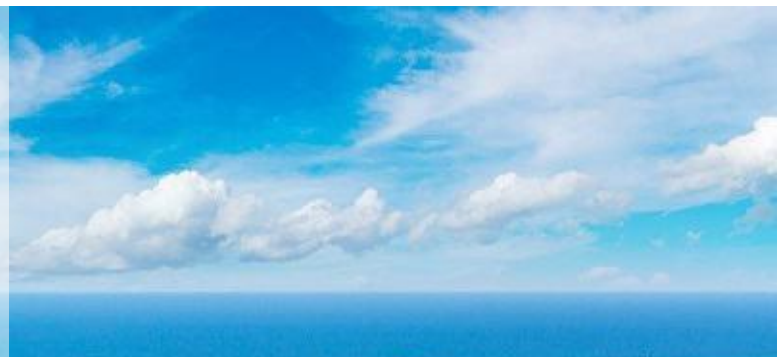

Objectiu: un projecte de desenvolupament del territori

Situació geogràfica i turística

La ruta de la Tordera i riera d'Arbúcies (Tourdera)

És la Tourdera una aposta per a un turisme sostenible?

On puc obtenir informació de la ruta

La Tordera: una ruta de senderisme i cicloturisme

Un turisme més lligat amb l'esport, la natura, el paisatge i el medi ambient en general, però que alhora complementa el turisme de sol i platja.



Dinamització dels municipis interiors i diversificació de l'oferta dels litorals (integració del litoral amb el rerepaís)

Desestacionalització de l'oferta i diversificació de productes (senderisme/bicicleta, visites interiors, etc.)

Impuls de les economies locals

(consum de productes locals, parades en bars i restaurants, pernoctacions, contractació de serveis turístics, etc.)

Exemple impacte econòmic Vies Verdes Girona

3,5 M€ anuals

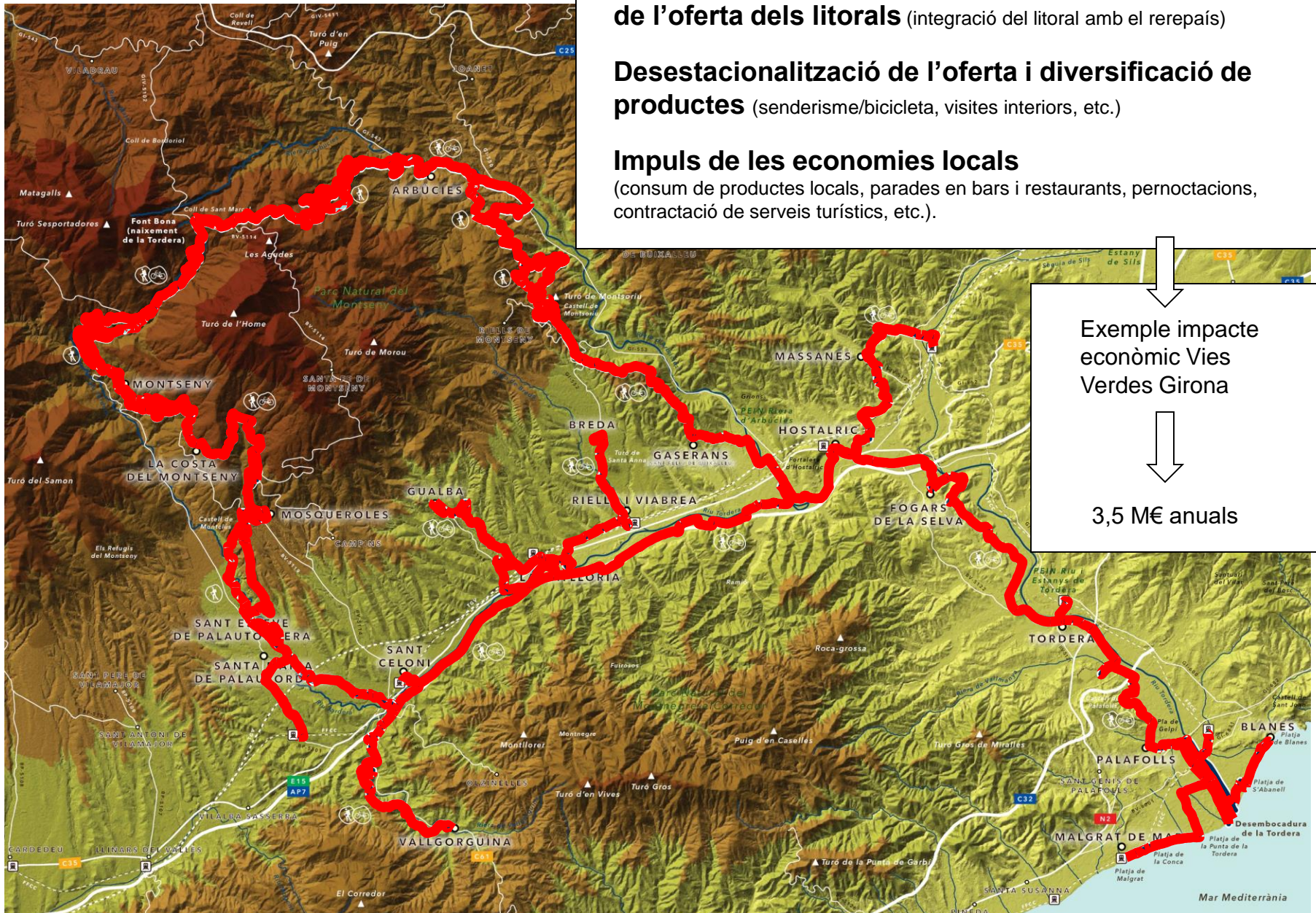

Objectiu: un projecte de desenvolupament del territori

Situació geogràfica i turística

La ruta de la Tordera i riera d'Arbúcies (Tourdera)

És la Tourdera una aposta per a un turisme sostenible?

On puc obtenir informació de la ruta

Principis de sostenibilitat turística

Aspectes ambientals

Aspectes socio-culturals

Aspectes econòmics

La Tordera posa en valor el patrimoni natural i cultural de la conca del riu Tordera, convertint el riu en un atractiu turístic. En tot el procés de creació i consolidació de la ruta, s'han realitzat actuacions que han aportat millores tant als residents com als turistes. I això genera beneficis entorn al desenvolupament econòmic, social i ambiental del territori. Alguns exemples de com això passa són:

Conservació del patrimoni natural



Millora d'accessos a peu i en bicicleta



Mobilitat més sostenible



Promoció de l'economia local



Objectiu: un projecte de desenvolupament del territori

Situació geogràfica i turística

La ruta de la Tordera i riera d'Arbúcies (Tourdera)

És la Tourdera una aposta per a un turisme sostenible?

On puc obtenir informació de la ruta

Pàgina web



CONTACTE NEWSLETTER INCIDÈNCIES



RUTA PER TRAMS RUTA SENCERA SENYALITZACIÓ RECOMANACIONS ACTIVITATS BLOC PROJECTE IDIOMES

Una ruta a peu o en bicicleta entre el Montseny i la Mediterrània



RUTA DE LA TOURDERA



AFECCIONS

Desviament provisional al tram entre Tordera i Fogars de la Selva

Circuleu amb precaució - Creuament de la Riera d'Arbúcies i Camí vora la llera

Pas tallat - Passera de Gualba

Pas tallat - Ribes de la Tordera a Sant Feliu de Buixalleu

Camí tallat per accedir a la desembocadura de la Tordera

RUTA PER TRAMS



Trams aptes per bicicletes i senderistes Valants exclusives per a senderistes Deviament provisional Tram no transitable o transitable amb afectacions (CONSULTA AFECCIONS)

Podeu clicar sobre la línia del traçat per accedir a la fitxa del tram que us interessi, o bé feu servir el selectors inferiors per seleccionar un tram segons el municipi de sortida i/o la dificultat del tram.

Selecciona el Municipi ▼ Selecciona la Dificultat ▼



Tram Gaserans – Breda



Tram Breda – Gaserans



Tram Castell de Montsoriu – Breda

RUTA SENCERA

Si esteu interessats en fer la ruta Sencera, des del naixement del riu Tordera (Font Bona de Sant Marçal) fins a la desembocadura (per la banda de Blanes o de Malgrat de Mar), a continuació podeu consultar les fitxes i accedir als tracks. Com veureu, heu de decidir si voleu fer la ruta seguint sempre el traçat del riu Tordera o si ho voleu fer per la riera d'Arbúcies, i també si voleu acabar o començar per Blanes o per Malgrat de Mar.



Del naixement a la desembocadura (Blanes), seguint el riu Tordera



Del naixement a la desembocadura (Blanes), per la riera d'Arbúcies



Del naixement a la desembocadura (Malgrat de Mar), seguint el riu Tordera



Del naixement a la desembocadura (Malgrat de Mar), per la riera d'Arbúcies

TRAM SANT ESTEVE DE PALAUTORDERA – SANTA MARIA DE PALAUTORDERA

Descripció del tram

El tram de la Tourdera entre Sant Esteve de Palautordera i Santa Maria de Palautordera és un tram molt curt, de menys de 2 quilòmetres de longitud i de dificultat molt baixa, ja que els dos nuclis de població es troben molt propers. El que pot resultar interessant és que existeix una variant exclusiva per a senderistes i una variant per bicicletes. L'inici del tram té lloc al nucli de Sant Esteve de Palautordera, davant de l'Església i del Punt d'Informació Turística, on trobareu aparcament proper, comerços, bars i restaurants, etc. Al final de l'itinerari, a Santa Maria de Palautordera, podeu arribar a l'estació de tren del poble tot seguint les indicacions, malgrat es troba a 3,5 quilòmetres de distància.

Seguint les indicacions que trobareu en tot l'itinerari, ja siguin banderoles o fites de seguiment, podreu fer la ruta i gaudir de la passejada, sempre sense desviar-vos del camí senyalitzat i respectant en tot moment la flora i la fauna de l'entorn. Durant l'itinerari, no us desvieu del camí senyalitzat i respecteu sempre les recomanacions de seguretat i de respecte de la natura.

Variant bicicletes

El tram per a ciclistes, de 1,5 km de longitud, s'inicia davant del Punt d'Informació Turística i es dirigeix en direcció sud. En aquest cas, l'itinerari és molt i molt fàcil, senzill i en pràcticament tot el seu recorregut té lloc pel carril bici de la carretera nova de Sant Esteve, fins que trobareu el plafó de la ruta a Santa Maria. Per tal d'allargar més el recorregut, us recomanem mirar el següent tram entre Santa Maria de Palautordera i Sant Colom i entre Santa Maria de Palautordera i Villeguanyins.



Detalls del tram

| Bicicleta | |
|-------------|--------|
| Nivell | Fàcil |
| Distància | 1,5 km |
| Desnivell + | 0 m |
| Desnivell - | 27 m |

| Senderisme | |
|-------------|--------|
| Nivell | Fàcil |
| Distància | 1,9 km |
| Desnivell + | 0 m |
| Desnivell - | 34 m |

Track d'aquest tram per a senderistes (Wikiloc)

Track d'aquest tram per a ciclistes (Wikiloc)

PDF Tram

Imatges

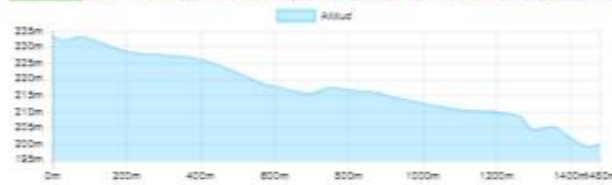

Imatges



Variante senderista

La variant senderista d'aquest tram és de 1,9 km i s'inicia davant del Punt d'Informació de Sant Esteve de Palautordera, on trobareu un dels plafons de la ruta. Per fer aquest tram a peu cal que us dirigiu cap al sud, seguint la banderola de seguiment que veureu davant de l'església. Al cap de pocs metres, de fet, ja entrareu al terme municipal de Santa Maria de Palautordera, però caldrà que seguïu per la carretera nova de Sant Esteve, on veureu que hi ha un carril bici. Al cap d'uns 400 metres, ja veureu una nova banderola vertical que indica el canvi de direcció per als senderistes, que baixareu fins a la Tordera per un bonic camí de ribera. Abans de baixar cap a la Tordera, però, podreu visitar la Font Martina, situada a la zona esportiva de la localitat i que porta aquest mateix nom.

De fet, aquesta variant senderista forma part d'una ruta local del poble, pel que veureu que la senyalització Tourdera coexisteix amb altra senyalització. Al cap d'una estona d'estar caminant al costat de la Tordera, l'itinerari torna a enfilar cap al poble de Santa Maria, a la zona de l'antic escorxador. Seguint les indicacions, novament us trobareu amb la variant per a bicicletes i, en pocs metres, arribareu al plafó de la ruta de Santa Maria, on acaba el tram.



BLOC

La Tourdera recorre fins a 18 municipis de les comarques de la Selva, el Maresme i el Vallès Oriental, a cavall entre les províncies de Girona i Barcelona. Es tracta d'un itinerari lúdic esportiu, que us permetrà gaudir del territori comprès entre el Massís del Montseny (Parc Natural) i la Mar Mediterrània (amb la Costa Brava i la Costa del Maresme), sempre que ho feu respectant la natura, els ecosistemes i les propietats privades.

Si voleu estar al dia de l'actualitat al voltant de la ruta de la Tordera i riera d'Arbúcies, o teniu interès per temes relacionats amb el senderisme, el cicloturisme, la bicicleta, etc., doncs en aquest apartat trobareu informació d'interès.



INAUGURACIÓ DEL NOU PASSEIG FLUVIAL DE TORDERA

26 agost 2022

El passat dimarts 23 d'agost es va inaugurar la remodelació del passeig fluvial de Tordera, entre el parc de la Sardana i la carretera de Fogars. Tot aquest espai va

[Llegir més >](#)



RESULTATS DE LA 1A REVISIÓ ANUAL DE LA RUTA

19 agost 2022

Durant el passat mes de juliol es va realitzar la revisió completa que, semestralment, es realitza a la ruta de la Tordera i riera d'Arbúcies. Aquesta ha estat la 1a

[Llegir més >](#)



Xarxes socials

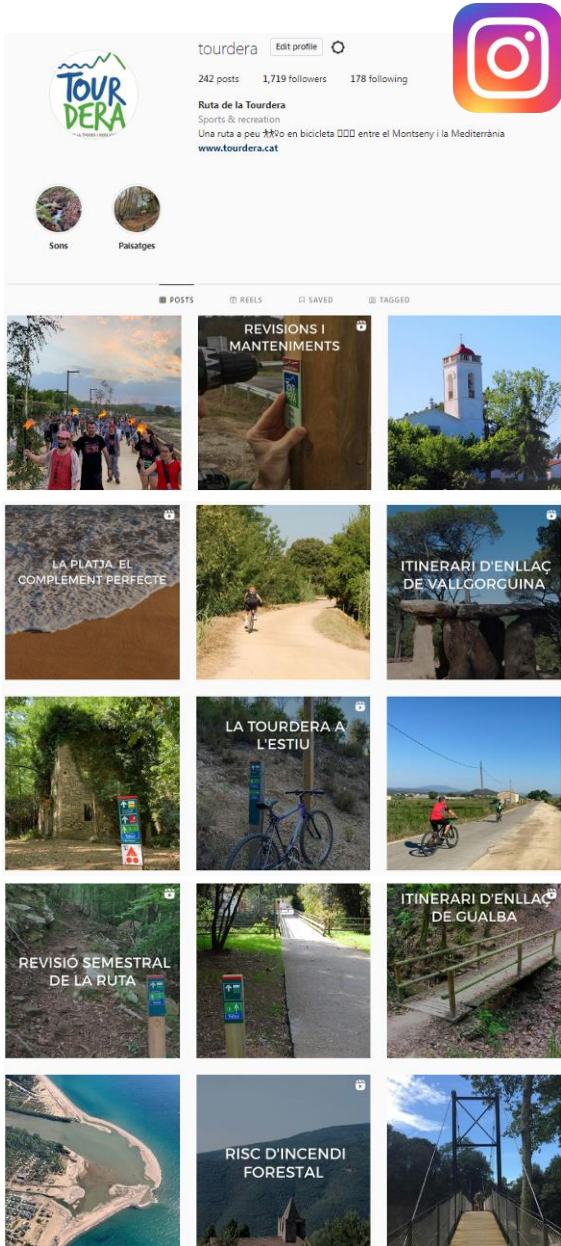

tourdera Edit profile

242 posts 1,719 followers 178 following

Ruta de la Tourdera
Sports & recreation
Una ruta a peu 🚶🏻 en bicicleta 🚲 entre el Montseny i la Mediterrània
www.tourdera.cat

Sons Paisatges

POSTS REELS SAVED TAGGED

- REVISIONS I MANTENIMENTS
- LA PLATJA EL COMPLEMENT PERFECTE
- LA TOURDERA A L'ESTIU
- REVISIÓ SEMESTRAL DE LA RUTA
- RISC D'INCENDI FORESTAL
- ITINERARI D'ENLLAC DE VALLGORQUINA
- ITINERARI D'ENLLAC DE GUALBA

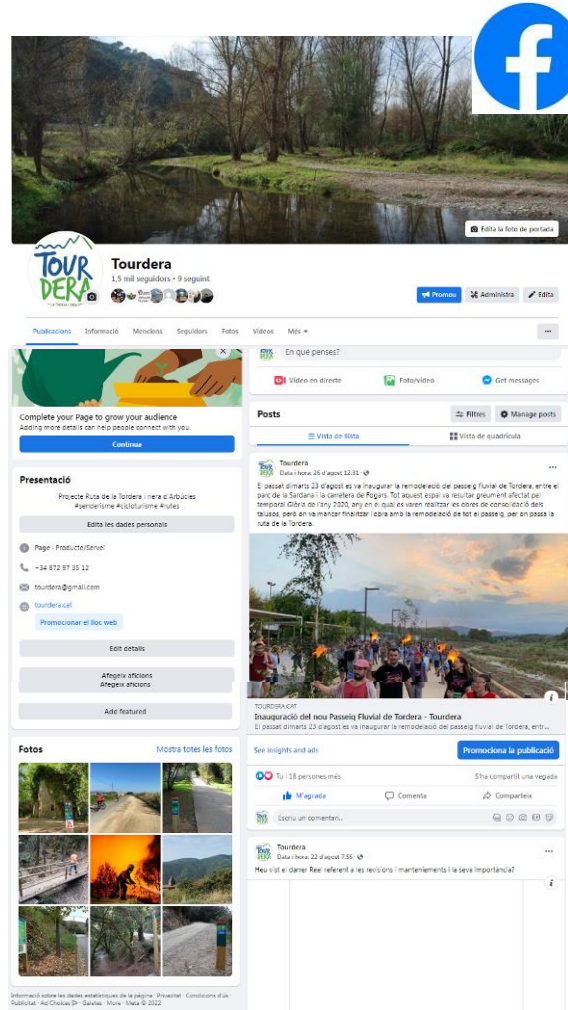

Tourdera
1.5 mil seguidors • 9 seguidors

Publicacions Informació Mencions Seguidors Fotos Vídeos Més

En què penses?

Complete your Page to grow your audience
Adding more details can help people connect with you.

Presentació
Projecte Ruta de la Tordera i riera d'Arbúcies
Ajuntament d'Arbúcies i Ajuntament d'Arbúcies

Page · Producte/Servei
+34 872 97 35 32
tourdera@gmail.com
tourdera.cat
Promocionar el lloc web

Fotos
Mostra totes les fotos

Publicació destacada:
Inauguració del nou Passeig Fluvial de Tordera - Tourdera
El passat dimarts 23 d'agost es va inaugurar la remodelació del passeig fluvial de Tordera, entorn...



tourdera
@tourdera1

Projecte Ruta de la Tordera i riera d'Arbúcies
[#senderisme](#) [#cicloturisme](#) [#rutes](#)

[tourdera.cat](#) Data en què s'hi va unir: novembre de 2015
308 Seguint 690 Seguidors

Tuits Tuits i respostes Continguts Agradaments

Has retuitat

Ajuntament de Tordera @AJ_Tordera · 25 d'ag.

✓ Ja son una realitat el nou Passeig Fluvial i l'Àvinguda de la Cultura

👤 📺 🍷 Aquest dimarts 23 d'agost, l'alcalde de Tordera @joancarlesgc, acompanyat pels regidors i regidores del consistori, va inaugurar aquest nou espai

[tordera.cat/document.php?!](#)

[#TorderaSomriu](#)

Tu i 8 usuaris més

1 4 11

Mostra el fil



www.tourdera.cat

