Codi Segur de Verificació:
1b39c8f5-58ca-4e03-b2e5-a9ad5d3ebc3f
Origen: Ciutadà
Identificador documento: ES_L01172180_2025_33473801
Data d'impressió: 26/01/2026 09:52:15

SIGNATURES

1.- Ajuntament de Vilademuls. Diligència: Aprovat definitivament per acord de Ple adoptat en sessió data 01/12/2025. Vilademuls a la data de la signatura digital. El secretari-interventor accidental

2.- LLUÍS BOET SERRA (SIG) (Secretari-Interventor accidental), 26/01/2026 09:50

**Diligència: Aprovat definitivament per acord de Ple adoptat en sessió data 01/12/2025.
Vilademuls a la data de la signatura digital.
El secretari-interventor accidental**

PLA LOCAL DE JOVENTUT

VILADEMULS 2025 - 2028

Consell Comarcal del Pla de l'Estany

AJUNTAMENT DE VILADEMULS
Aquest document és una còpia autèntica del document electrònic original.

Codi Segur de Verificació:
1b39c8f5-58ca-4e03-b2e5-a9ad5d3ebc3f
Origen: Ciutadà
Identificador documento: ES_L01172180_2025_33473801
Data d'impressió: 26/01/2026 09:52:15

SIGNATURES

1.- Ajuntament de Vilademuls. Diligència: Aprovat definitivament per acord de Ple adoptat en sessió data 01/12/2025. Vilademuls a la data de la signatura digital. El secretari-interventor accidental
2.- LLUÍS BOET SERRA (SIG) (Secretari-Interventor accidental), 26/01/2026 09:50

ÍNDEX

1. PRESENTACIÓ
2. PLANIFICACIÓ ESTRATÈGICA
3. CONTEXTUALITZACIÓ
   - On som ara?
   - Què en pensen els i les joves?
4. LÍNIES ESTRATÈGIQUES
   - Eix 1: independència juvenil
   - Eix 2: benestar i qualitat de vida
   - Eix 3: participació i protagonisme jove
   - Eix 4: equitat i inclusió juvenil
5. CALENDARITZACIÓ
6. PRESSUPOST
7. AVALUACIÓ

AJUNTAMENT DE VILADEMULS
Aquest document és una còpia autèntica del document electrònic original.

Codi Segur de Verificació:
1b39c8f5-58ca-4e03-b2e5-a9ad5d3ebc3f
Origen: Ciutadà
Identificador documento: ES_L01172180_2025_33473801
Data d'impressió: 26/01/2026 09:52:15

SIGNATURES

1.- Ajuntament de Vilademuls. Diligència: Aprovat definitivament per acord de Ple adoptat en sessió data 01/12/2025. Vilademuls a la data de la signatura digital. El secretari-interventor accidental

2.- LLUÍS BOET SERRA (SIG) (Secretari-Interventor accidental), 26/01/2026 09:50

PRESENTACIÓ

El Pla Local de Joventut és una eina de planificació estratègica que permet definir les Polítiques de Joventut que durant un període de 4 anys orientaran les actuacions que es portin a terme al municipi. El seu objectiu principal és aconseguir la plena emancipació i participació de les persones joves.

Aquest Pla pretén seguir la línia estratègica del Pla Nacional de Joventut de Catalunya 2030 que es fonamenta en 4 grans reptes:

- **Independència juvenil:** educació, treball, mobilitat i habitatge.
- **Benestar i qualitat de vida:** salut física, mental i emocional.
- **Participació i protagonisme jove:** oci, cultura i associacionisme.
- **Equitat i inclusió juvenil:** mirada interseccional.

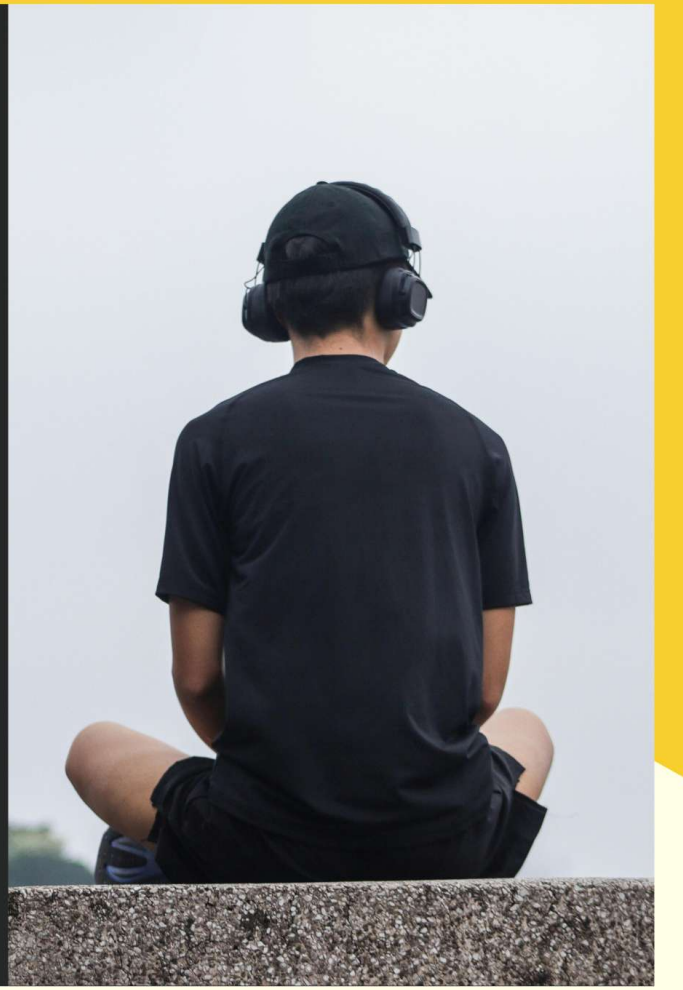

AJUNTAMENT DE VILADEMULS
Aquest document és una còpia autèntica del document electrònic original.

Codi Segur de Verificació:
1b39c8f5-58ca-4e03-b2e5-a9ad5d3ebc3f
Origen: Ciutadà
Identificador documento: ES_L01172180_2025_33473801
Data d'impressió: 26/01/2026 09:52:15

SIGNATURES
1.- Ajuntament de Vilademuls. Diligència: Aprovat definitivament per acord de Ple adoptat en sessió data 01/12/2025. Vilademuls a la data de la signatura digital. El secretari-interventor accidental
2.- LLUÍS BOET SERRA (SIG) (Secretari-Interventor accidental), 26/01/2026 09:50

PLANIFICACIÓ ESTRATÈGICA

Per elaborar aquest Pla s'han planificat estratègicament 4 fases:

1. DIAGNOSI DE LA REALITAT MUNICIPAL: Anàlisi de la situació juvenil a Vilademuls, les polítiques de joventut que es desenvolupen actualment i les opinions, realitats i necessitats de les persones d'entre 12 i 30 anys. A partir de:

- Recollida de dades quantitatives: padró, idescat, Xifra...
- Reunions amb l'equip de govern municipal.
- Enquestes fetes als i les joves. (19 respostes)
- Grups de discussió a través d'una Jornada jove. (14 participants)
- Reunions amb les entitats juvenils i de lleure.

2. DISSENY: Formulació de la seqüència lògica de les actuacions.

3. IMPLEMENTACIÓ: Execució de les actuacions previstes.

4. AVALUACIÓ: Valoració periòdica de la idoneïtat i la qualitat de les actuacions dutes a terme.

AJUNTAMENT DE VILADEMULS
Aquest document és una còpia autèntica del document electrònic original.

Codi Segur de Verificació:
1b39c8f5-58ca-4e03-b2e5-a9ad5d3ebc3f
Origen: Ciutadà
Identificador documento: ES_L01172180_2025_33473801
Data d'impressió: 26/01/2026 09:52:15

SIGNATURES

1.- Ajuntament de Vilademuls. Diligència: Aprovat definitivament per acord de Ple adoptat en sessió data 01/12/2025. Vilademuls a la data de la signatura digital. El secretari-interventor accidental

2.- LLUÍS BOET SERRA (SIG) (Secretari-Interventor accidental), 26/01/2026 09:50

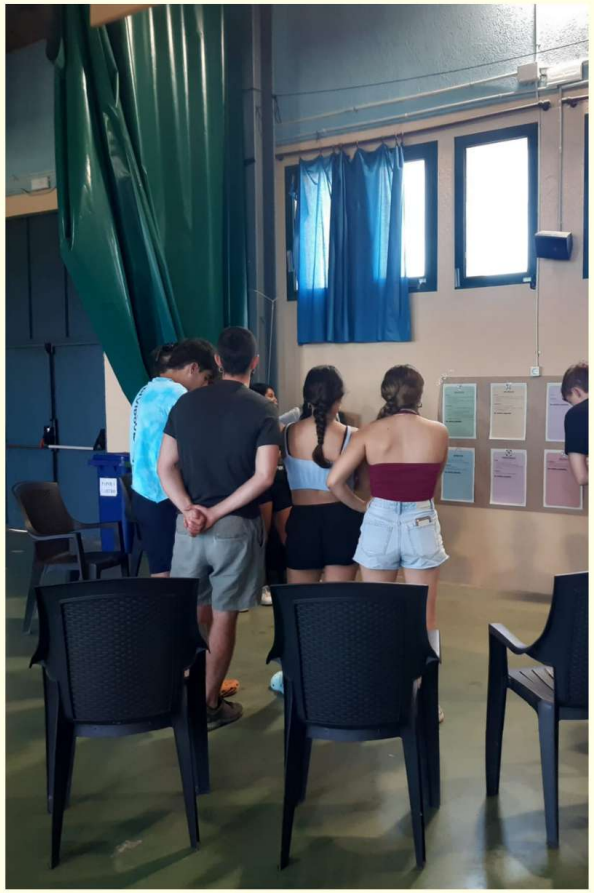

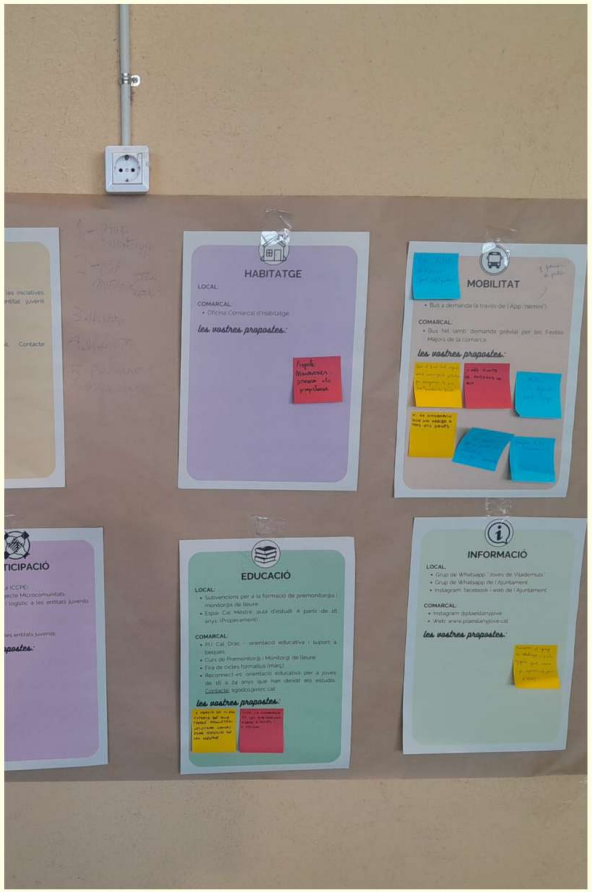

Imatges de les activitats realitzades amb les joves de VIlademuls a partir dels grups de discussió dinamitzats durant la Jornada Jove. (Juliol 2025).

AJUNTAMENT DE VILADEMULS
Aquest document és una còpia autèntica del document electrònic original.

Codi Segur de Verificació:
1b39c8f5-58ca-4e03-b2e5-a9ad5d3ebc3f
Origen: Ciutadà
Identificador documento: ES_L01172180_2025_33473801
Data d'impressió: 26/01/2026 09:52:15

SIGNATURES

1.- Ajuntament de Vilademuls. Diligència: Aprovat definitivament per acord de Ple adoptat en sessió data 01/12/2025. Vilademuls a la data de la signatura digital. El secretari-interventor accidental
2.- LLUÍS BOET SERRA (SIG) (Secretari-Interventor accidental), 26/01/2026 09:50

ON SOM ARA?

CONTEXTUALITZACIÓ

Vilademuls és un municipi de la comarca del Pla de l'Estany que limita amb la comarca de l'Alt Empordà. Amb una superfície de 61,54Km² el municipi està conformat per **12 nuclis poblacionals**: Galliners, Orfes, Olives, Ollers, Parets d'Empordà, Sant Esteve de Guialbes, Sant Marçal de Quarantella, Terradelles, Vilademí, Vilademuls, Vilafreser i Vilamarí.

El 2025 la seva població és de 888 habitants, dels quals **158 són joves** amb edats compreses entre els 12 i els 30 anys (el 17,8% de la població total). Només l'11% de les persones empadronades són d'origen estranger.

Igual que la resta de municipis rurals de la comarca Vilademuls presenta una notable dependència amb Banyoles tant pel que fa a serveis generals com específics de joventut.

AJUNTAMENT DE VILADEMULS
Aquest document és una còpia autèntica del document electrònic original.

Codi Segur de Verificació:
1b39c8f5-58ca-4e03-b2e5-a9ad5d3ebc3f
Origen: Ciutadà
Identificador documento: ES_L01172180_2025_33473801
Data d'impressió: 26/01/2026 09:52:15

SIGNATURES

1.- Ajuntament de Vilademuls. Diligència: Aprovat definitivament per acord de Ple adoptat en sessió data 01/12/2025. Vilademuls a la data de la signatura digital. El secretari-interventor accidental
2.- LLUÍS BOET SERRA (SIG) (Secretari-Interventor accidental), 26/01/2026 09:50

ON SOM ARA?

PADRÓ PER POBLES:

Els 158 joves empadronats a Vilademuls viuen a diferents nuclis poblacionals, fet que dificulta l'establiment d'espais físics de trobada i referència.

- Galliners: 19
- Olives: 4
- Ollers: 7
- Orfes: 18
- Parets d'Empordà: 2
- St. Esteve de Guialbes: 45
- St. Marçal de Quarantella: 0
- Terradelles: 22
- Vilademí: 3
- Vilademuls: 5
- Vilafreser: 16
- Vilamarí: 17

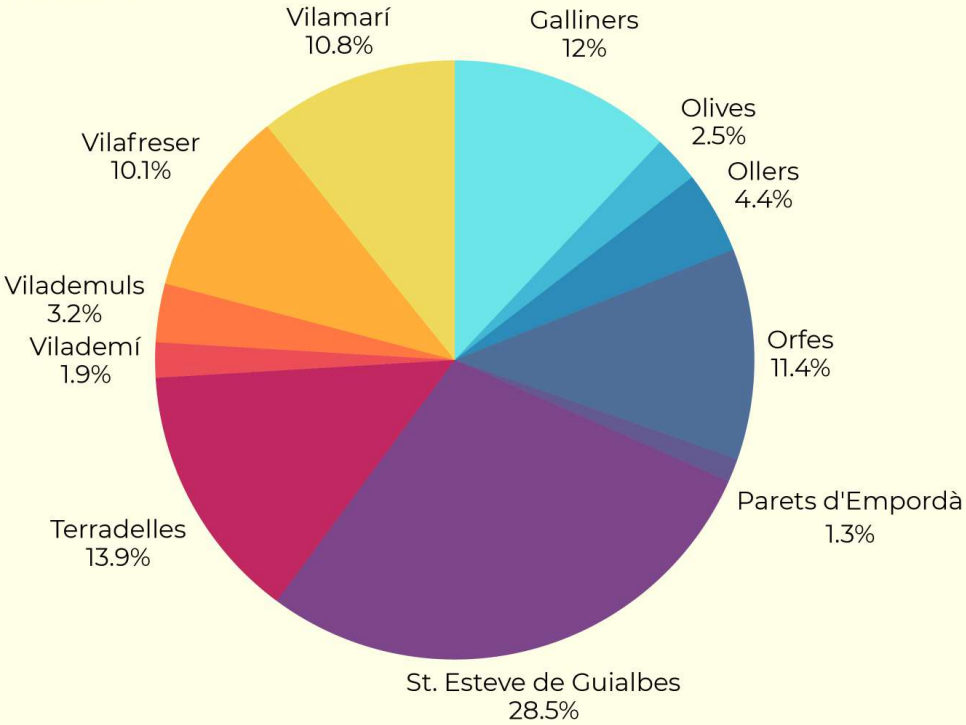

AJUNTAMENT DE VILADEMULS
Aquest document és una còpia autèntica del document electrònic original.

Codi Segur de Verificació:
1b39c8f5-58ca-4e03-b2e5-a9ad5d3ebc3f
Origen: Ciutadà
Identificador documento: ES_L01172180_2025_33473801
Data d'impressió: 26/01/2026 09:52:15

SIGNATURES

1.- Ajuntament de Vilademuls. Diligència: Aprovat definitivament per acord de Ple adoptat en sessió data 01/12/2025. Vilademuls a la data de la signatura digital. El secretari-interventor accidental

2.- LLUÍS BOET SERRA (SIG) (Secretari-Interventor accidental), 26/01/2026 09:50

ON SOM ARA?

EDUCACIÓ

Si bé durant l'etapa d'educació infantil i primària els infants de Vilademuls poden anar a la llar d'infants i a **l'escola** pública ubicades a Sant Esteve de Guialbes, el pas a l'educació secundària **representa un risc de desarrelament municipal** en tant que els joves s'han de desplaçar a la capital de la comarca per seguir amb la seva escolarització.

Pel que fa a l'educació no formal **l'entitat Dividòvics** ofereix un Casal Infantil i Juvenil durant l'estiu i alguns caps de setmana al llarg de l'any.

OCUPACIÓ

Segons dades oficials a finals del 2024 hi havia **50 joves en situació laboral activa**, és a dir un 43% dels joves en edat legal per poder treballar.

HABITATGE

La **manca d'habitatge** dificulta als joves la possibilitat de construir un projecte de vida autònom al propi municipi. Actualment des de l'Ajuntament s'està treballant per oferir un nou projecte d'habitatge social a **Cal Mestre.**

MOBILITAT

Transport escolar per a l'alumnat d'Eso. Manca de transport per als joves que cursen etapes no obligatòries.

La **poca oferta** de **transport públic regular** dificulta la mobilitat de les persones joves, convertint així el transport amb vehicle propi o familiar en l'alternativa més utilitzada per desplaçar-se dins i fora del territori.

AJUNTAMENT DE VILADEMULS
Aquest document és una còpia autèntica del document electrònic original.

Codi Segur de Verificació:
1b39c8f5-58ca-4e03-b2e5-a9ad5d3ebc3f
Origen: Ciutadà
Identificador documento: ES_L01172180_2025_33473801
Data d'impressió: 26/01/2026 09:52:15

SIGNATURES

1.- Ajuntament de Vilademuls. Diligència: Aprovat definitivament per acord de Ple adoptat en sessió data 01/12/2025. Vilademuls a la data de la signatura digital. El secretari-interventor accidental
2.- LLUÍS BOET SERRA (SIG) (Secretari-Interventor accidental), 26/01/2026 09:50

ON SOM ARA?

ASSOCIACIONISME

El territori compta amb diverses associacions de caire veïnal, comissions de festes, el casal de la gent gran i altres agrupacions culturals.

Pel que fa a la població jove actualment hi ha dues entitats consolidades:

- **Dividòvics:** entitat de lleure que desenvolupa el Casal d'Estiu així com accions puntuals durant l'any.
- **Va de 12:** entitat juvenil de llarg recorregut enfocada en l'organització d'esdeveniments festius i concerts.

ESPAIS DE TROBADA

La majoria de nuclis poblacionals compten amb un **Local Social** on poder realitzar activitats diverses. Els veïns i veïnes poden fer-ne ús a través d'una petició a l'Ajuntament.

Per altra banda fa uns anys l'Ajuntament va posar a disposició dels joves un local on poder-se trobar i portar a terme diferents activitats. En aquest espai, conegut com **"El Xiringo"**, actualment no hi ha cap projecte de dinamització i només en fan ús alguns joves en moments molt puntuals. Durant els mesos d'estiu l'entitat Dividòvics l'utilitza per desenvolupar les seves activitats.

Pel que fa a equipaments esportius Vilademuls compta amb un **Pavelló d'esports** a Vilamarí.

Finalment es destaca la propera obertura de **Cal Mestre**, un espai de Coworking i estudi ubicat a Sant Esteve de Guialbes i actualment en procés de remodelació.

AJUNTAMENT DE VILADEMULS
Aquest document és una còpia autèntica del document electrònic original.

Codi Segur de Verificació:
1b39c8f5-58ca-4e03-b2e5-a9ad5d3ebc3f
Origen: Ciutadà
Identificador documento: ES_L01172180_2025_33473801
Data d'impressió: 26/01/2026 09:52:15

SIGNATURES

1.- Ajuntament de Vilademuls. Diligència: Aprovat definitivament per acord de Ple adoptat en sessió data 01/12/2025. Vilademuls a la data de la signatura digital. El secretari-interventor accidental
2.- LLUÍS BOET SERRA (SIG) (Secretari-Interventor accidental), 26/01/2026 09:50

ON SOM ARA?

POLÍTIQUES DE JOVENTUT

Vilademuls compta amb una **Tècnica de Joventut Compartida** que porta a terme funcions de disseny i gestió dels projectes que s'implementen al municipi en matèria de joventut al mateix temps que duu a terme tasques i serveis de l'Oficina Jove del Pla de l'Estany (situada a Banyoles) que tenen cobertura a tota la comarca.

Al ser un municipi petit Vilademuls disposa, a banda de les seves pròpies polítiques de Joventut locals, de diferents **polítiques, serveis i professionals d'abast comarcal.** A la pàgina següent es detallen totes elles agrupades en diferents àmbits d'actuació.

AJUNTAMENT DE VILADEMULS
Aquest document és una còpia autèntica del document electrònic original.

Codi Segur de Verificació:
1b39c8f5-58ca-4e03-b2e5-a9ad5d3ebc3f
Origen: Ciutadà
Identificador documento: ES_L01172180_2025_33473801
Data d'impressió: 26/01/2026 09:52:15

SIGNATURES

1.- Ajuntament de Vilademuls. Diligència: Aprovat definitivament per acord de Ple adoptat en sessió data 01/12/2025. Vilademuls a la data de la signatura digital. El secretari-interventor accidental

2.- LLUÍS BOET SERRA (SIG) (Secretari-Interventor accidental), 26/01/2026 09:50

ON SOM ARA?

VILADEMULS

POLÍTIQUES JUVENILS LOCALS I COMARCALS

EDUCACIÓ

LOCAL:

- Subvencions per a la formació de premonitor@s i monitor@s de lleure.
- Espai Cal Mestre: aula d'estudi. A partir de 16 anys. (Properament)

COMARCAL:

- PIJ Cal Drac - orientació educativa i suport a beques,
- Curs de Premonitor@ i Monitor@ de lleure.
- Fira de cicles formatius (març)
- Reconnect-es: orientació educativa per a joves de 16 a 24 anys que han deixat els estudis. Contacte: sgodo1@xtec.cat

OCUPACIÓ

LOCAL:

- Recolzament econòmic i logístic a les iniciatives d'educació en el lleure de l'entitat juvenil Dividòvics.

COMARCAL:

- PIJ Cal Drac - orientació laboral
- Suport a l'Ocupació Juvenil. Contacte: rguiu@plaestany.cat

HABITATGE

LOCAL:

- Cal Mestre (properament)

COMARCAL:

- Oficina Comarcal d'Habitatge

BENESTAR

LOCAL:

- Tècnic d'esports (Consell Esportiu)
- Equipaments esportius: pavelló de Vilamarí.

COMARCAL:

- Serveis Socials CCPE.
- Referent de Benestar Emocional (REBEC)

MOBILITAT

LOCAL:

- Bus a demanda (a través de l'App "nemini")

COMARCAL:

- Bus Nit (amb demanda prèvia) per les Festes Majors de la comarca.

PARTICIPACIÓ

LOCAL:

- Tècnica de joventut (CCPE)
- Dinamitzadora pr. Microcomunitats
- Suport econòmic i logístic a les entitats juvenils municipals.

COMARCAL:

- Assessorament a les entitats juvenils.

EQUITAT

COMARCAL:

- Serveis Socials (SBAS, SIS, SIF, SOAF...)
- IFE - igualtat i feminisme (SIAD, SAI...)

INFORMACIÓ

LOCAL:

- Grup de Whatsapp "Joves de Vilademuls".
- Grup de Whatsapp de l'Ajuntament
- Instagram, facebook i web de l'Ajuntament.

COMARCAL:

- Instagram @plaestanyjove
- Web: www.plaestanyjove.cat

Consell Comarcal del Pla de l'Estany

AJUNTAMENT DE VILADEMULS
Aquest document és una còpia autèntica del document electrònic original.

Codi Segur de Verificació:
1b39c8f5-58ca-4e03-b2e5-a9ad5d3ebc3f
Origen: Ciutadà
Identificador documento: ES_L01172180_2025_33473801
Data d'impressió: 26/01/2026 09:52:15

SIGNATURES

1.- Ajuntament de Vilademuls. Diligència: Aprovat definitivament per acord de Ple adoptat en sessió data 01/12/2025. Vilademuls a la data de la signatura digital. El secretari-interventor accidental
2.- LLUÍS BOET SERRA (SIG) (Secretari-Interventor accidental), 26/01/2026 09:50

EDUCACIÓ

- La informació de les **subvencions per a la formació de lleure** no arriba a totes les persones joves. La manca d'un circuit clar dificulta la difusió i l'establiment d'unes bases que permetin prioritzar als joves que s'impliquen activament a l'entitat assegurant la seva continuïtat.

- Demanda de **suport per tramitar beques** des del mateix municipi per evitar els desplaçaments a l'Oficina Jove Cal Drac de Banyoles.

- Demanda d'**orientació educativa** individualitzada durant el pas a l'educació no obligatòria sense necessitat de desplaçar-se a Banyoles.

- Necessitat de disposar d'un **espai d'estudi** on fer deures, estudiar o fer treballs per a joves a partir de 12 anys. Els joves voldrien fer ús del nou espai de coworking de Cal Mestre.

L'OPINIÓ DELS JOVES

AJUNTAMENT DE VILADEMULS
Aquest document és una còpia autèntica del document electrònic original.

Codi Segur de Verificació:
1b39c8f5-58ca-4e03-b2e5-a9ad5d3ebc3f
Origen: Ciutadà
Identificador documento: ES_L01172180_2025_33473801
Data d'impressió: 26/01/2026 09:52:15

SIGNATURES

1.- Ajuntament de Vilademuls. Diligència: Aprovat definitivament per acord de Ple adoptat en sessió data 01/12/2025. Vilademuls a la data de la signatura digital. El secretari-interventor accidental
2.- LLUÍS BOET SERRA (SIG) (Secretari-Interventor accidental), 26/01/2026 09:50

HABITATGE

- La majoria de joves viuen amb la família.
- Més del **80% dels joves** enquestats estan contents de viure a Vilademuls.
- La majoria creu que l'habitatge al municipi és **car**. És molt **difícil** trobar-ne de disponible.
- Es proposa que l'Ajuntament desenvolupi un **Pla de Recuperació d'Habitatges** abandonats o sense ús, que es fomenti la masoveria o la cessió d'espais per poder desenvolupar projectes de vida autònoms.
- Es detecta una inquietud per saber com avança el projecte de **Cal Mestre** i si aquest es destinarà a habitatge per gent jove.

L'OPINIÓ DELS JOVES

AJUNTAMENT DE VILADEMULS
Aquest document és una còpia autèntica del document electrònic original.

Codi Segur de Verificació:
1b39c8f5-58ca-4e03-b2e5-a9ad5d3ebc3f
Origen: Ciutadà
Identificador documento: ES_L01172180_2025_33473801
Data d'impressió: 26/01/2026 09:52:15

SIGNATURES

1.- Ajuntament de Vilademuls. Diligència: Aprovat definitivament per acord de Ple adoptat en sessió data 01/12/2025. Vilademuls a la data de la signatura digital. El secretari-interventor accidental
2.- LLUÍS BOET SERRA (SIG) (Secretari-Interventor accidental), 26/01/2026 09:50

MOBILITAT

- Manca de transport públic → forta **dependència del vehicle privat**: propi o familiar.
- Una vegada acaben l'Eso, els nois i noies que estudien Batxillerat o cicles formatius no tenen transport assegurat per desplaçar-se al centre educatiu.
- Algunes joves voldrien que l'Ajuntament assegurés la possibilitat d'utilitzar el transport escolar a l'alumnat de **batxillerat i cicles formatius** que estudiin a l'Ins Brugulat.
- Voldrien disposar de **major cobertura d'autobús** regular: més horaris i parades.
- Falta de coneixement del bus a demanda **(Nemini)**. Molts joves no saben que existeix.
- Necessitat de poder reservar el **Bus Nit** des del municipi. Afegir parades a més pobles.

L'OPINIÓ DELS JOVES

AJUNTAMENT DE VILADEMULS
Aquest document és una còpia autèntica del document electrònic original.

Codi Segur de Verificació:
1b39c8f5-58ca-4e03-b2e5-a9ad5d3ebc3f
Origen: Ciutadà
Identificador documento: ES_L01172180_2025_33473801
Data d'impressió: 26/01/2026 09:52:15

SIGNATURES

1.- Ajuntament de Vilademuls. Diligència: Aprovat definitivament per acord de Ple adoptat en sessió data 01/12/2025. Vilademuls a la data de la signatura digital. El secretari-interventor accidental
2.- LLUÍS BOET SERRA (SIG) (Secretari-Interventor accidental), 26/01/2026 09:50

BENESTAR

- Més del 80% dels joves enquestats fa **esport** cada dia o setmanalment.
- A través de les enquestes els i les joves fan la demanda de diferents **equipaments esportius**: un gimnàs, una piscina, un parc de calistènia o una pista de pàdel a Vilademuls.
- Segons les enquestes el **consum** d'alcohol, tabac i drogues només es dona en casos aïllats.
- Pel que fa a la **salut mental** diversos joves afirmen patir ansietat, mal humor i aïllament social. Els temes que més els preocupen són el futur, els estudis, la família i el mediambient.
- La majoria de joves busca **recolzament** entre els amics. Els joves menors de 16 anys busquen suport en la família i adults de confiança.

L'OPINIÓ DELS JOVES

AJUNTAMENT DE VILADEMULS
Aquest document és una còpia autèntica del document electrònic original.

Codi Segur de Verificació:
1b39c8f5-58ca-4e03-b2e5-a9ad5d3ebc3f
Origen: Ciutadà
Identificador documento: ES_L01172180_2025_33473801
Data d'impressió: 26/01/2026 09:52:15

SIGNATURES

1.- Ajuntament de Vilademuls. Diligència: Aprovat definitivament per acord de Ple adoptat en sessió data 01/12/2025. Vilademuls a la data de la signatura digital. El secretari-interventor accidental
2.- LLUÍS BOET SERRA (SIG) (Secretari-Interventor accidental), 26/01/2026 09:50

PARTICIPACIÓ, OCI I CULTURA

- Més del 60% dels joves confirmen tenir un **grup d'amics** al poble. Al 16% els hi agradaria.
- ⅓ dels joves **participen en entitats** municipals. Un altre ⅓ voldria fer-ho.
- Es demana acompanyament i assessorament **real** a les entitats i més suport econòmic.
- L'entitat Dividòvics ha tingut un **relleu generacional** i caldria fomentar de nou la cohesió.
- Les **activitats més demandades** tenen relació amb la música, l'esport, dinars o sopars de cohesió amb el poble, activitats de consciència crítica i activitats culturals.
- Demanen l'obertura d'un Bar Social, una biblioteca i un local per reunions amb l'entitat.
- Pel que fa al **Xiringo** opinen que actualment l'espai no és accessible a tothom i s'ha deixat de banda. Manca un projecte dinamitzat amb objectius i sentit. Alguns no el coneixen.

AJUNTAMENT DE VILADEMULS
Aquest document és una còpia autèntica del document electrònic original.

Codi Segur de Verificació:
1b39c8f5-58ca-4e03-b2e5-a9ad5d3ebc3f
Origen: Ciutadà
Identificador documento: ES_L01172180_2025_33473801
Data d'impressió: 26/01/2026 09:52:15

SIGNATURES

1.- Ajuntament de Vilademuls. Diligència: Aprovat definitivament per acord de Ple adoptat en sessió data 01/12/2025. Vilademuls a la data de la signatura digital. El secretari-interventor accidental
2.- LLUÍS BOET SERRA (SIG) (Secretari-Interventor accidental), 26/01/2026 09:50

EQUITAT I INCLUSIÓ

- La manca de transport públic i la dificultat de desplaçar-se fora del municipi entorpeixen l'accés als serveis de l'**Oficina Jove** ubicada a Banyoles.

- ⅔ dels enquestats no coneixen **Cal Drac** o no saben què s'hi ofereix. El 70% no hi va mai. Els pocs joves que s'hi desplacen fan ús del Punt d'Informació i l'assessorament laboral.

- Pel que fa a l'**accés a la informació** gairebé tots els joves prefereixen rebre la informació per whatsapp o instagram. Alguns joves comenten que seria necessari actualitzar el grup de whatsapp i fer-ne difusió entre els nois i noies de menor edat.

- La majoria de persones enquestades no tenen la percepció de patir cap tipus de **discriminació**. Algun jove s'ha sentit discriminat per motius culturals, per ser jove o per ser de poble.

AJUNTAMENT DE VILADEMULS
Aquest document és una còpia autèntica del document electrònic original.

Codi Segur de Verificació:
1b39c8f5-58ca-4e03-b2e5-a9ad5d3ebc3f
Origen: Ciutadà
Identificador documento: ES_L01172180_2025_33473801
Data d'impressió: 26/01/2026 09:52:15

SIGNATURES

1.- Ajuntament de Vilademuls. Diligència: Aprovat definitivament per acord de Ple adoptat en sessió data 01/12/2025. Vilademuls a la data de la signatura digital. El secretari-interventor accidental
2.- LLUÍS BOET SERRA (SIG) (Secretari-Interventor accidental), 26/01/2026 09:50

OBJECTIUS

D'AQUEST PLA LOCAL DE JOVENTUT

1. Potenciar la participació i l'emancipació de les persones joves del municipi.

2. Enfortir les actuacions i serveis que ja funcionen, reestructurant-los i fent-los extensius a tota la població.

3. Dissenyar noves propostes centrades en la igualtat d'oportunitats i el suport a la població jove del territori.

4. Fomentar el sentiment de pertinença dels i les joves de Vilademuls.

5. Generar espais de trobada i participació jove actius i inclusius.

AJUNTAMENT DE VILADEMULS
Aquest document és una còpia autèntica del document electrònic original.

Codi Segur de Verificació:
1b39c8f5-58ca-4e03-b2e5-a9ad5d3ebc3f
Origen: Ciutadà
Identificador documento: ES_L01172180_2025_33473801
Data d'impressió: 26/01/2026 09:52:15

SIGNATURES

1.- Ajuntament de Vilademuls. Diligència: Aprovat definitivament per acord de Ple adoptat en sessió data 01/12/2025. Vilademuls a la data de la signatura digital. El secretari-interventor accidental

2.- LLUÍS BOET SERRA (SIG) (Secretari-Interventor accidental), 26/01/2026 09:50

CAP A ON VOLEM ANAR?

LÍNIES ESTRATÈGIQUES

Desplegament de les accions i actuacions
que es portaran a terme entre 2025 i 2028

Consell Comarcal del Pla de l'Estany

AJUNTAMENT DE VILADEMULS
Aquest document és una còpia autèntica del document electrònic original.

Codi Segur de Verificació:
1b39c8f5-58ca-4e03-b2e5-a9ad5d3ebc3f
Origen: Ciutadà
Identificador documento: ES_L01172180_2025_33473801
Data d'impressió: 26/01/2026 09:52:15

SIGNATURES

1.- Ajuntament de Vilademuls. Diligència: Aprovat definitivament per acord de Ple adoptat en sessió data 01/12/2025. Vilademuls a la data de la signatura digital. El secretari-interventor accidental

2.- LLUÍS BOET SERRA (SIG) (Secretari-Interventor accidental), 26/01/2026 09:50

EIX 1: INDEPENDÈNCIA JUVENIL

Educació, treball, habitatge i mobilitat

1.1. PROJECTE JOVENTUT EN RUTA

- Implementació d'un nou projecte comarcal dut a terme des de l'Oficina Jove Cal Drac que permetrà oferir serveis d'orientació educativa i suport a la tramitació de beques des del propi municipi, evitant així la centralització de serveis a la capital de comarca.

1.2. SUPORT ECONÒMIC I LOGÍSTIC A L'ENTITAT DIVIDÒVICS PER DUR A TERME EL CASAL D'ESTIU

- Manteniment de la partida econòmica adreçada a l'entitat.
- Redefinició del circuit de subvencions per a la formació en les titulacions de lleure.

1.3.ESPAI ESTUDI

- Habilitació d'un nou espai municipal adreçat als joves a partir de 12 anys on poder-se trobar per estudiar, fer deures, treballs en grup, etc.

1.4.MILLORES EN L'ACCÉS A LA MOBILITAT

- Millora en l'accessibilitat a les reserves del projecte Bus Nit.
- Difusió del servei de bus a demanda (App Nemini) entre la població jove.

1.5. PROJECTE CAL MESTRE

- Espai de co-working per a persones a partir de 16 anys.
- Habitatge social (no específic per joventut)

AJUNTAMENT DE VILADEMULS
Aquest document és una còpia autèntica del document electrònic original.

Codi Segur de Verificació:
1b39c8f5-58ca-4e03-b2e5-a9ad5d3ebc3f
Origen: Ciutadà
Identificador documento: ES_L01172180_2025_33473801
Data d'impressió: 26/01/2026 09:52:15

SIGNATURES

1.- Ajuntament de Vilademuls. Diligència: Aprovat definitivament per acord de Ple adoptat en sessió data 01/12/2025. Vilademuls a la data de la signatura digital. El secretari-interventor accidental
2.- LLUÍS BOET SERRA (SIG) (Secretari-Interventor accidental), 26/01/2026 09:50

EIX 2: BENESTAR I QUALITAT DE VIDA

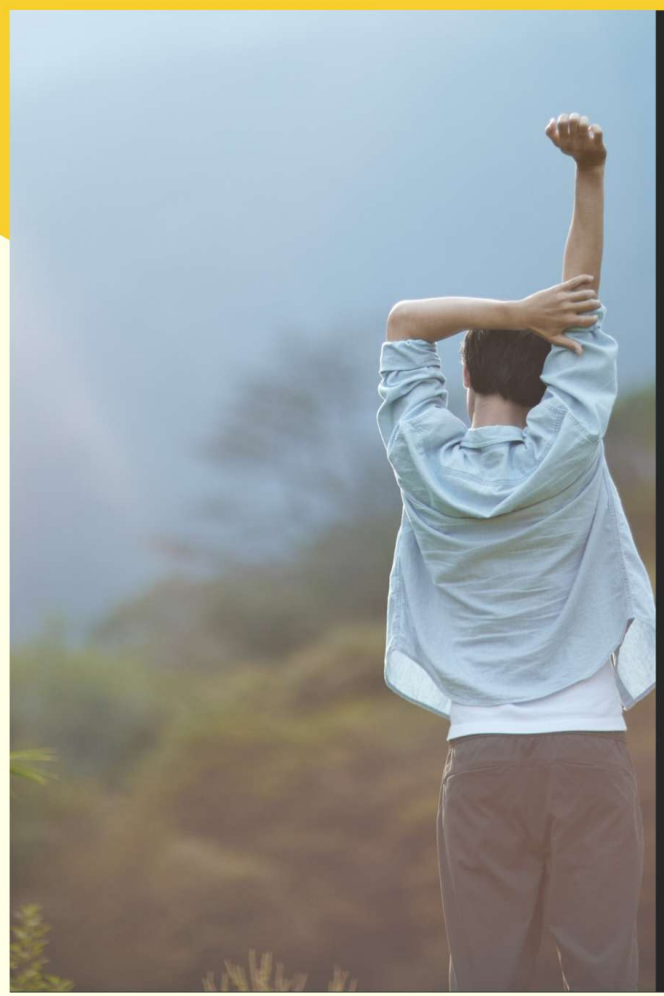

Salut física, mental i emocional

2.1. COORDINACIÓ AMB LA TÈCNICA DE LA RBEC

- Disseny i implementació de propostes de suport especialitzat en salut mental al municipi a través de la coordinació amb la Referent de Benestar Emocional i Comunitari del Consell Comarcal del Pla de l'Estany.

2.2. COORDINACIÓ AMB LA TÈCNICA DEL SAI i SIAD

- Manteniment de la coordinació i treball en xarxa amb l'equip professional del SAI i SIAD comarcal.

AJUNTAMENT DE VILADEMULS
Aquest document és una còpia autèntica del document electrònic original.

Codi Segur de Verificació:
1b39c8f5-58ca-4e03-b2e5-a9ad5d3ebc3f
Origen: Ciutadà
Identificador documento: ES_L01172180_2025_33473801
Data d'impressió: 26/01/2026 09:52:15

SIGNATURES

1.- Ajuntament de Vilademuls. Diligència: Aprovat definitivament per acord de Ple adoptat en sessió data 01/12/2025. Vilademuls a la data de la signatura digital. El secretari-interventor accidental
2.- LLUÍS BOET SERRA (SIG) (Secretari-Interventor accidental), 26/01/2026 09:50

EIX 3: PARTICIPACIÓ I PROTAGONISME JOVE

Oci, cultura i associacionisme

3.1. REDEFINICIÓ DEL PROJECTE D'ESPAI JUVENIL "EL XIRINGO"

- Dissenyar i implementar un procés participatiu entre els i les joves per tal de definir de manera conjunta la renovació de l'Espai Juvenil **El Xiringo**.
- Remodelar i acondicionar "El Xiringo" per tal de que torni a esdevenir un espai de referència entre les persones joves del municipi.
- Aglutinar els diferents projectes existents i de nova creació d'interès juvenil (joventut en ruta, Casal d'estiu, espai d'estudi, etc) dins les instal·lacions del Xiringo.
- Dissenyar una metodologia de gestió de l'espai per tal de que sigui el més "autogestionat" possible pel propi col·lectiu jove.

3.2. CESSIÓ D'ESPAIS MUNICIPALS

- Donar a conèixer entre els joves la ja existent cessió d'espais municipals per tal d'incentivar la trobada d'entitats juvenils i de lleure.

3.3. FOMENT DE L'ASSOCIACIONISME JUVENIL

- Afavorir la promoció de les entitats municipals i el teixit associatiu.
- Intensificar l'acompanyament i assessorament a les entitats **Dividòvics** i **Va de 12**.
- Mantenir el suport econòmic i logístic a les entitats juvenils amb la finalitat d'assegurar-ne la continuitat i la viabilitat.
- Reforçar la figura de la tècnica de joventut en les relacions entre les enitats i l'Ajuntament.

AJUNTAMENT DE VILADEMULS
Aquest document és una còpia autèntica del document electrònic original.

Codi Segur de Verificació:
1b39c8f5-58ca-4e03-b2e5-a9ad5d3ebc3f
Origen: Ciutadà
Identificador documento: ES_L01172180_2025_33473801
Data d'impressió: 26/01/2026 09:52:15

SIGNATURES

1.- Ajuntament de Vilademuls. Diligència: Aprovat definitivament per acord de Ple adoptat en sessió data 01/12/2025. Vilademuls a la data de la signatura digital. El secretari-interventor accidental
2.- LLUÍS BOET SERRA (SIG) (Secretari-Interventor accidental), 26/01/2026 09:50

EIX 4: EQUITAT I INCLUSIÓ JUVENIL

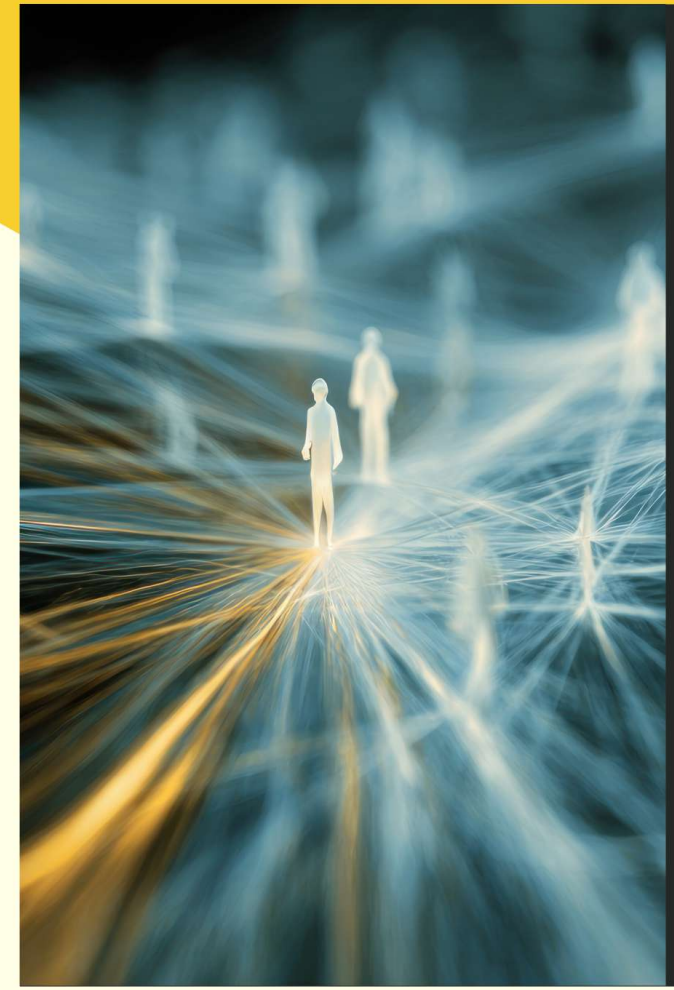

Mirada interseccional

4.1. AFAVORIR LA IGUALTAT D'OPORTUNITATS A L'ENTORN RURAL

- **Projecte Joventut en Ruta** → apropar els serveis de l'Oficina Jove Cal Drac als diferents municipis de la comarca.

4.2. ACCÉS A LA INFORMACIÓ

- **Projecte Punt Volat** → apropar la informació d'interès juvenil als instituts per tal de millorar l'accessibilitat que té l'alumnat, independentment del seu orígen geogràfic, a la informació sobre diversos temes del seu interès com són educació, ocupació, mobilitat, salut, oci, participació, etc.

4.3. ACTUALITZACIÓ DELS CANALS DE COMUNICACIÓ

- **Renovació del canal de Whatsapp de Joves de Vilademuls** → actualitzar els espais virtuals de relació convertint el grup de Whatsapp en una Comunitat. D'aquesta manera es pretén aconseguir que totes les persones joves es puguin adherir de manera autònoma i anònima als canals de comunicació municipals per estar al dia de totes les activitats i propostes que es duguin a terme. També s'utilitzarà aquesta comunitat per recollir suggerències i propostes d'accions que contemplin la veu de tota la població juvenil del municipi.

AJUNTAMENT DE VILADEMULS
Aquest document és una còpia autèntica del document electrònic original.

Codi Segur de Verificació:
1b39c8f5-58ca-4e03-b2e5-a9ad5d3ebc3f
Origen: Ciutadà
Identificador documento: ES_L01172180_2025_33473801
Data d'impressió: 26/01/2026 09:52:15

SIGNATURES

1.- Ajuntament de Vilademuls. Diligència: Aprovat definitivament per acord de Ple adoptat en sessió data 01/12/2025. Vilademuls a la data de la signatura digital. El secretari-interventor accidental
2.- LLUÍS BOET SERRA (SIG) (Secretari-Interventor accidental), 26/01/2026 09:50

CALENDARITZACIÓ

ACTUACIONS	Anterior	2025	2026	2027	2028
Projecte Joventut en Ruta			X	X	X
Suport econòmic i logístic a Dividòvics per dur a terme el Casal d'Estiu	X	X	X	X	X
Nou Espai d'Estudi			X	X	X
Millora en l'accessibilitat de les reserves del projecte Bus Nit		X	X	X	X
Difusió del servei de bus a demanda existent			X	X	X
Co-working Cal Mestre		X	X	X	X
Habitatges a Cal Mestre			X	X	X
Coordinació amb la tècnica de la RBEC			X	X	X
Coordinació amb la tècnica del SAI i el SIAD	X	X	X	X	X
Procés participatiu amb els i les joves per redefinir El Xiringo			X		
Acondicionament de l'espai juvenil El Xiringo			X		
Disseny de la nova gestió del Xiringo			X	X	
Cessió d'espais municipals per a les entitats	X	X	X	X	X
Intensificar l'acompanyament i assessorament a les entitats Dividòvics i Va de 12.			X	X	X
Mantenir el suport econòmic i logístic a les entitats juvenils	X	X	X	X	X
Reforçar la figura "Tècnica de Joventut" en les relacions entre enitats i Ajuntament.			X	X	X
Projecte Punt Volat		X	X	X	X
Renovació del canal de Whatsapp de Joves de Vilademuls			X		

AJUNTAMENT DE VILADEMULS
Aquest document és una còpia autèntica del document electrònic original.

Codi Segur de Verificació:
1b39c8f5-58ca-4e03-b2e5-a9ad5d3ebc3f
Origen: Ciutadà
Identificador documento: ES_L01172180_2025_33473801
Data d'impressió: 26/01/2026 09:52:15

SIGNATURES

1.- Ajuntament de Vilademuls. Diligència: Aprovat definitivament per acord de Ple adoptat en sessió data 01/12/2025. Vilademuls a la data de la signatura digital. El secretari-interventor accidental

2.- LLUÍS BOET SERRA (SIG) (Secretari-Interventor accidental), 26/01/2026 09:50

PRESSUPOST

El pressupost anual de l'**Àrea de Joventut** de Vilademuls per aquest període és de:

5.000€*

** Aquestes dades corresponen al pressupost de l'any 2025. Cal tenir en compte que els recursos econòmics estan subjectes a l'aprovació dels pressupostos anuals pel Ple Municipal i poden comportar modificacions de cara a propers anys. D'altra banda cal tenir en compte que l'Ajuntament pot destinar recursos econòmics a algunes de les actuacions plantejades en aquest Pla Local a través de les partides pressupostàries d'altres àrees.*

AJUNTAMENT DE VILADEMULS
Aquest document és una còpia autèntica del document electrònic original.

Codi Segur de Verificació:
1b39c8f5-58ca-4e03-b2e5-a9ad5d3ebc3f
Origen: Ciutadà
Identificador documento: ES_L01172180_2025_33473801
Data d'impressió: 26/01/2026 09:52:15

SIGNATURES

1.- Ajuntament de Vilademuls. Diligència: Aprovat definitivament per acord de Ple adoptat en sessió data 01/12/2025. Vilademuls a la data de la signatura digital. El secretari-interventor accidental

2.- LLUÍS BOET SERRA (SIG) (Secretari-Interventor accidental), 26/01/2026 09:50

AVALUACIÓ

INICIAL

Per l'elaboració del PLJ s'ha dut a terme un procés de diagnosi a través de l'anàlisi de la realitat juvenil. Això ha servit per establir les línies de treball plantejades en aquest document i oferir una actuació que intervingui directament en la vida de les persones joves.

CONTÍNUA

Valoraicó permanent de les actuacions que es vagin duent a terme. D'aquesta manera es potencia el caràcter obert i dinàmic del document, permetent que es pugui modificar per adaptar-se a les necessitats i realitats de cada moment.
Cada final d'any es farà un control i seguiment del desenvolupament del PLJ amb l'objectiu d'introduir els canvis necessaris.

FINAL

Al final del període de vigència d'aquest PLJ es durà a terme una avaluació final que serà el nou punt de partida per la diagnosi del següent Pla Local de Joventut.

AJUNTAMENT DE VILADEMULS
Aquest document és una còpia autèntica del document electrònic original.

Codi Segur de Verificació:
1b39c8f5-58ca-4e03-b2e5-a9ad5d3ebc3f
Origen: Ciutadà
Identificador documento: ES_L01172180_2025_33473801
Data d'impressió: 26/01/2026 09:52:15

SIGNATURES

1.- Ajuntament de Vilademuls. Diligència: Aprovat definitivament per acord de Ple adoptat en sessió data 01/12/2025. Vilademuls a la data de la signatura digital. El secretari-interventor accidental

2.- LLUÍS BOET SERRA (SIG) (Secretari-Interventor accidental), 26/01/2026 09:50

REDACCIÓ

Tècnica de Joventut Compartida del Consell Comarcal del Pla de l'Estany

CONTACTE

Consell Comarcal del Pla de l'Estany (Servei de Joventut)
972 583 211 (Oficina Jove Cal Drac)
www.plaestanyjove.cat
@plaestanyjove

COL·LABORACIÓ

Agència Catalana de la Joventut
Direcció General de Joventut
Dinamitzadora del projecte Microcomunitats - Generalitat de Catalunya

AJUNTAMENT DE VILADEMULS
Aquest document és una còpia autèntica del document electrònic original.