



PROJECTE BÀSIC  
DOCUMENTACIÓ GRÀFICA  
MAIG 2023

**REHABILITACIÓ I AMPLIACIÓ DEL "MAS SABATER" I NOVA PISCINA**

SANT MARÇAL DE QUARENTELLA - VILADEMULS (17468)

**DG U DEFINICIÓ URBANÍSTICA I D'IMPLANTACIÓ**

U.01	SITUACIÓ	E 1/5000
U.02	TOPOGRÀFIC	E 1/500
U.03	EMPLAÇAMENT	E 1/500

**DG EA DEFINICIÓ DE L'ESTAT ACTUAL**

EA.01	TOPOGRÀFIC / Ordenació general	E 1/200
EA.02	PLANTA SEMI-SOTERRANI / Distribució, superfícies i cotes	E 1/100
EA.03	PLANTA BAIXA / Distribució, superfícies i cotes	E 1/100
EA.04	PLANTA PRIMERA / Distribució, superfícies i cotes	E 1/100
EA.05	PLANTA DE COBERTES / Distribució, superfícies i cotes	E 1/100
EA.06	ALÇAT SUD-OEST / Distribució, superfícies i cotes	E 1/100
EA.07	ALÇAT NORD-EST / Distribució, superfícies i cotes	E 1/100
EA.08	ALÇAT SUD-EST / Distribució, superfícies i cotes	E 1/100
EA.09	ALÇAT NORD-OEST / Distribució, superfícies i cotes	E 1/100
EA.10	SECCIÓ 01 / Distribució, superfícies i cotes	E 1/100
EA.11	SECCIÓ 02 / Distribució, superfícies i cotes	E 1/100
EA.12	SECCIÓ 03 / Distribució, superfícies i cotes	E 1/100

**DG A DEFINICIÓ ARQUITECTÒNICA DE L'EDIFICI**

A.01	EMPLAÇAMENT / Ordenació general	E 1/200
A.02	PLANTA SEMI-SOTERRANI / Distribució, superfícies i cotes	E 1/100
A.03	PLANTA BAIXA / Distribució, superfícies i cotes	E 1/100
A.04	PLANTA PRIMERA / Distribució, superfícies i cotes	E 1/100
A.05	PLANTA DE COBERTES / Distribució, superfícies i cotes	E 1/100
A.06	ALÇAT SUD-OEST / Distribució, superfícies i cotes	E 1/100
A.07	ALÇAT NORD-EST / Distribució, superfícies i cotes	E 1/100
A.08	ALÇAT SUD-EST / Distribució, superfícies i cotes	E 1/100
A.09	ALÇAT NORD-OEST / Distribució, superfícies i cotes	E 1/100
A.10	SECCIÓ 01 / Distribució, superfícies i cotes	E 1/100
A.11	SECCIÓ 02 / Distribució, superfícies i cotes	E 1/100
A.12	SECCIÓ 03 / Distribució, superfícies i cotes	E 1/100
A.13	SECCIÓ 04 / Distribució, superfícies i cotes	E 1/100

**DG ND ENDERROCS I OBRA NOVA**

ND.01	EMPLAÇAMENT / Obra nova (vermell) i enderroc (groc)	E 1/200
ND.02	PLANTA SEMI-SOTERRANI / Obra nova (vermell) i enderroc (groc)	E 1/100
ND.03	PLANTA BAIXA / Obra nova (vermell) i enderroc (groc)	E 1/100
ND.04	PLANTA PRIMERA / Obra nova (vermell) i enderroc (groc)	E 1/100
ND.05	PLANTA DE COBERTES / Obra nova (vermell) i enderroc (groc)	E 1/100
ND.06	FAÇANES SUD-OEST / Obra nova (vermell) i enderroc (groc)	E 1/100
ND.07	FAÇANES NORD-EST / Obra nova (vermell) i enderroc (groc)	E 1/100
ND.08	FAÇANES SUD-EST / Obra nova (vermell) i enderroc (groc)	E 1/100
ND.09	FAÇANA NORD-OEST / Obra nova (vermell) i enderroc (groc)	E 1/100
ND.10	SECCIÓ 01 / Obra nova (vermell) i enderroc (groc)	E 1/100
ND.11	SECCIÓ 02 / Obra nova (vermell) i enderroc (groc)	E 1/100

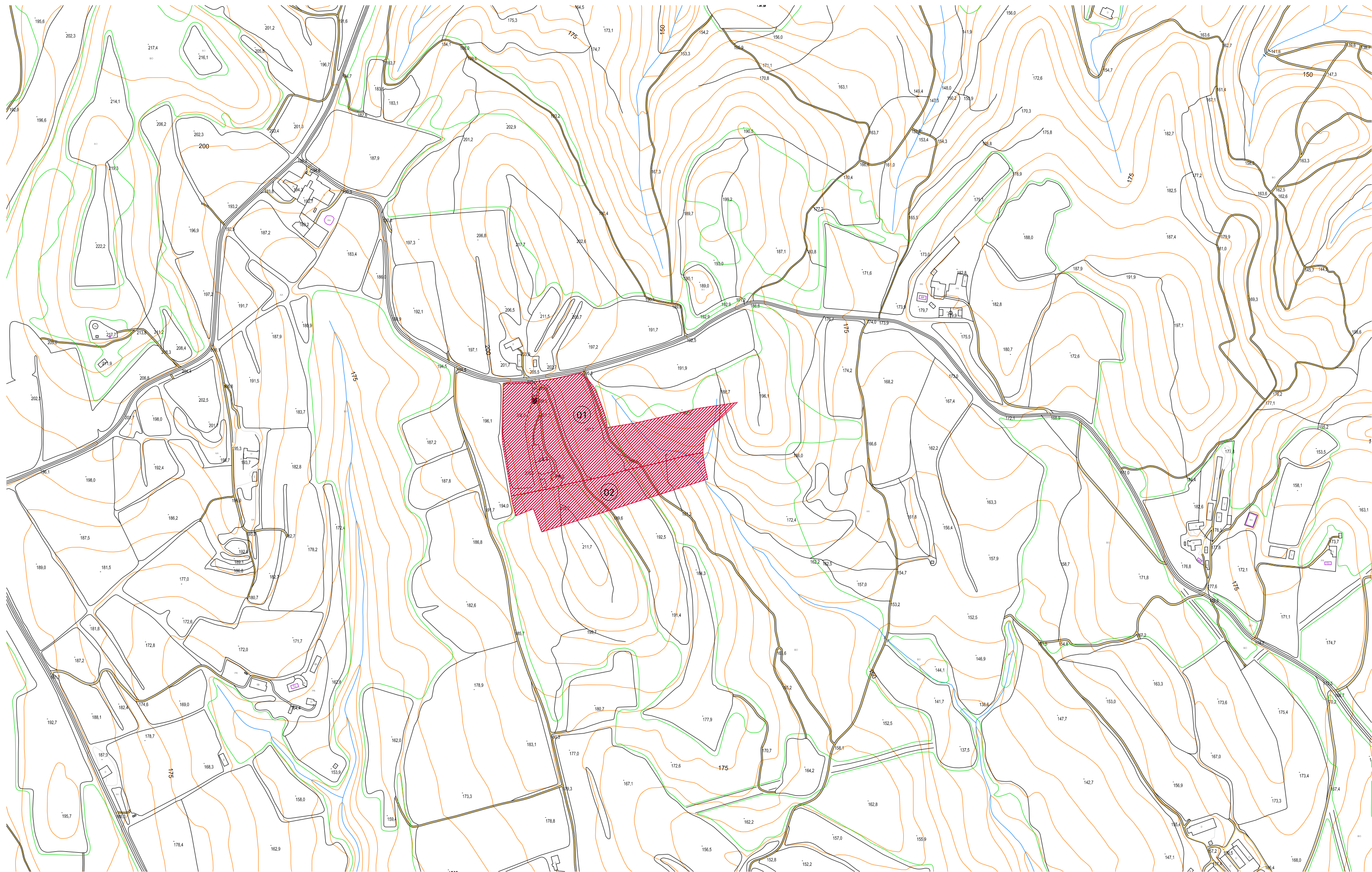

PROMOTOR	PROJECTE	ARQUITECTE	FASE	ESCALA I ORIENTACIÓ	DESCRIPCIÓ	NÚMERO PLÀNOL
	<b>REHABILITACIÓ I AMPLIACIÓ DEL "MAS SABATER" I NOVA PISCINA. SANT MARÇAL DE QUARENTELLA - VILADEMULS (17468)</b>		<b>PROJECTE BÀSIC</b>	DIN A-3 E 1:5000	DG U DEFINICIÓ URBANÍSTICA I D'IMPLANTACIÓ	<b>U.01</b>
			MAIG DE 2023		<b>SITUACIÓ</b>	2202 - U.01 - Situació.dwg

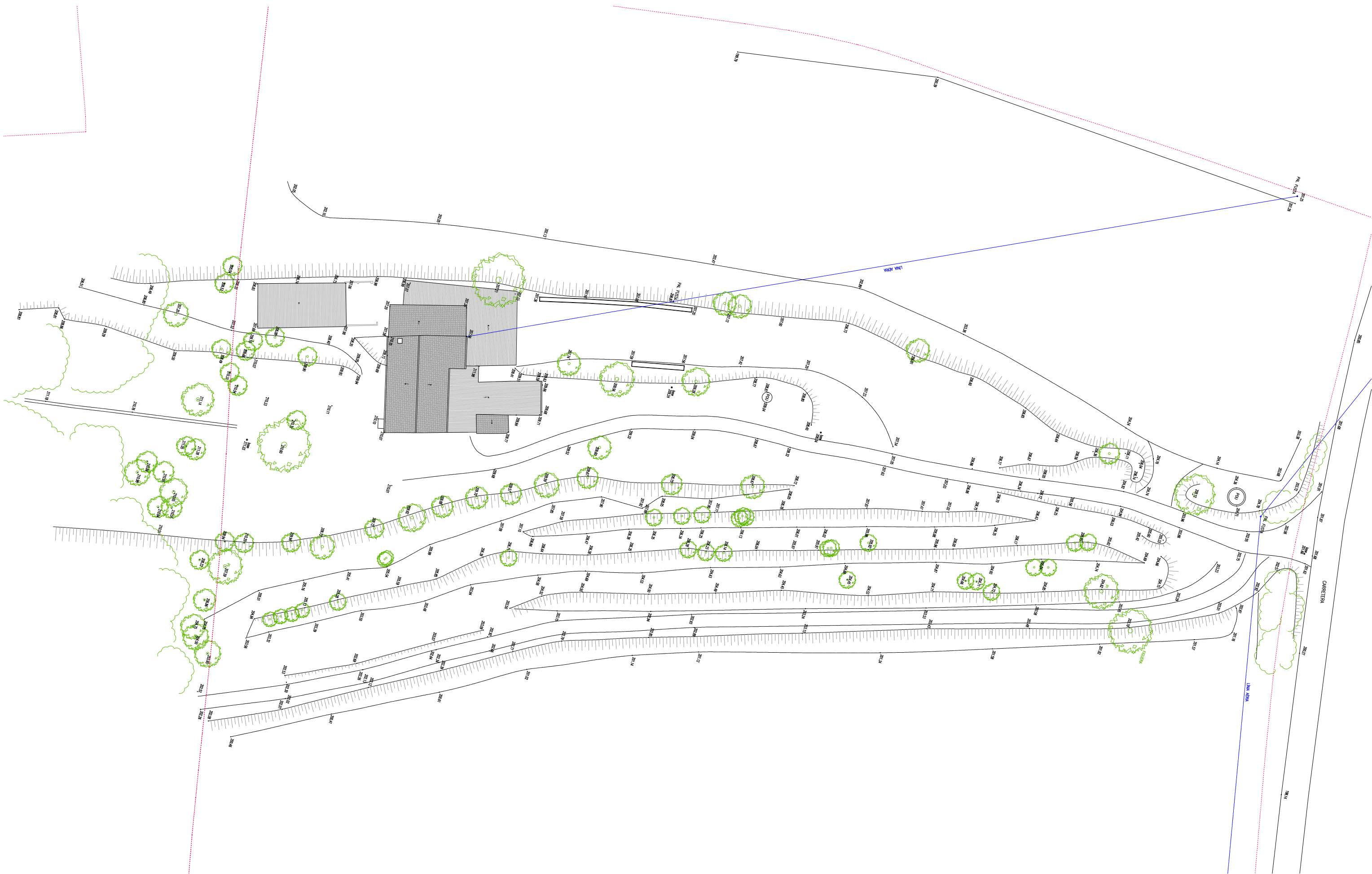

PROMOTOR	PROJECTE	ARQUITECTE	FASE	ESCALA I ORIENTACIÓ	DESCRIPCIÓ	NÚMERO PLÀNOL
	<b>REHABILITACIÓ I AMPLIACIÓ DEL "MAS SABATER" I NOVA PISCINA. SANT MARÇAL DE QUARENTELLA - VILADEMULS (17468)</b>		<b>PROJECTE BÀSIC</b>	DIN A-3 E 1:500	DG U DEFINICIÓ URBANÍSTICA I D'IMPLANTACIÓ	<b>U.02</b>
			MAIG DE 2023	 	<b>TOPOGRÀFIC</b>	2202 - U.02 - Topo.dwg



PROMOTOR	PROJECTE	ARQUITECTE	FASE	ESCALA I ORIENTACIÓ	DESCRIPCIÓ	NÚMERO PLÀNOL
	<b>REHABILITACIÓ I AMPLIACIÓ DEL "MAS SABATER" I NOVA PISCINA. SANT MARÇAL DE QUARENTELLA - VILADEMULS (17468)</b>		<b>PROJECTE BÀSIC</b>	DIN A-3 E 1:500	DG U DEFINICIÓ URBANÍSTICA I D'IMPLANTACIÓ	<b>U.03</b>
			MAIG DE 2023		<b>EMPLAÇAMENT</b>	-
						2202 - U.03 - Emp.dwg

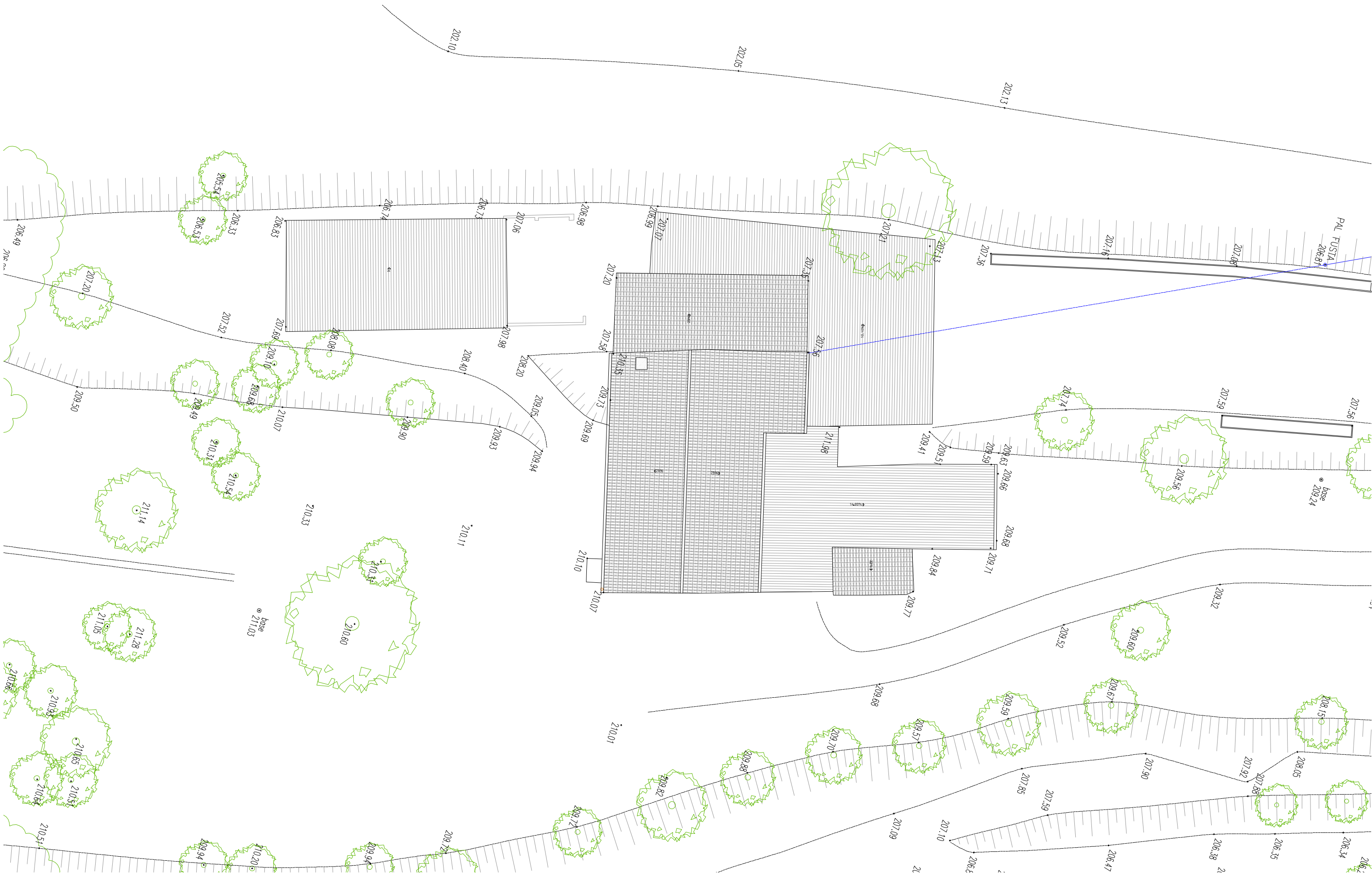

PROMOTOR	PROJECTE	ARQUITECTE	FASE	ESCALA I ORIENTACIÓ	DESCRIPCIÓ	NÚMERO PLÀNOL
	<b>REHABILITACIÓ I AMPLIACIÓ DEL "MAS SABATER" I NOVA PISCINA. SANT MARÇAL DE QUARENTELLA - VILADEMULS (17468)</b>		<b>PROJECTE BÀSIC</b> MAIG DE 2023	DINA-3 E 1:200 1 5 8 	DG EA DEFINICIÓ DE L'ESTAT ACTUAL Ordenació general TOPOGRÀFIC	<b>EA.01</b> - 2202 - EA.01 - Topodwg

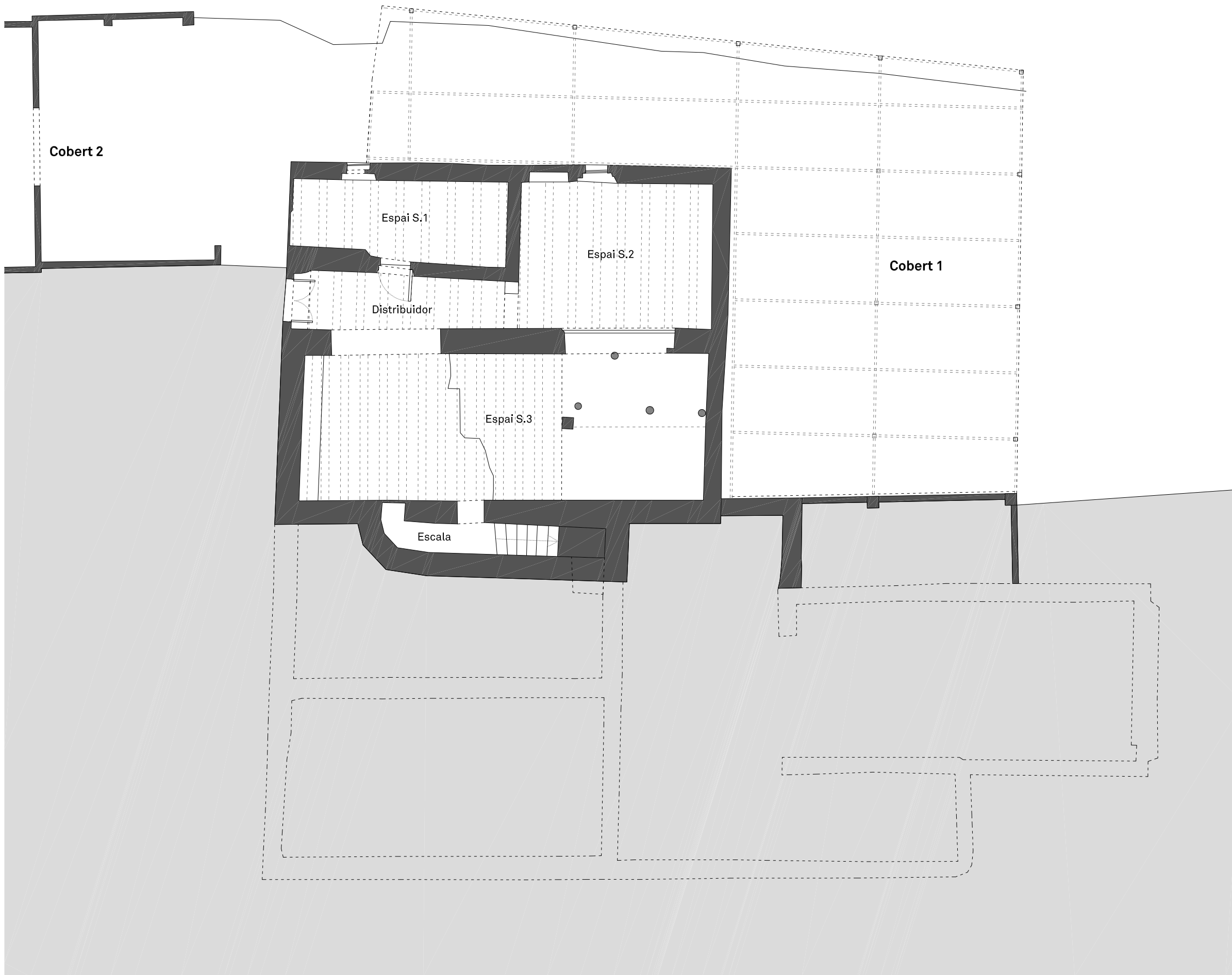

SUPERFÍCIES CONSTRUÏDES PS	Sup. m²
VOLUM PRINCIPAL	114.06
COBERT 1	118.48
COBERT 2	84.59
<b>Total superfície construïda</b>	<b>317.14</b>

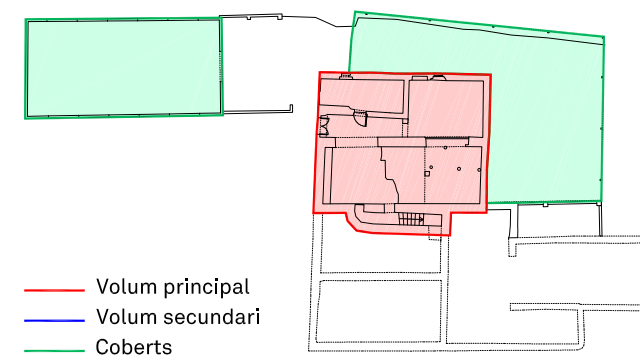

PROMOTOR	PROJECTE	ARQUITECTE	FASE	ESCALA I ORIENTACIÓ	DESCRIPCIÓ	NÚMERO PLÀNOL
	REHABILITACIÓ I AMPLIACIÓ DEL "MAS SABATER" I NOVA PISCINA. SANT MARÇAL DE QUARENTELLA - VILADEMULS (17468)		PROJECTE BÀSIC MAIG DE 2023	DIN A-3 E 1:100 1 2 4 	DG EA DEFINICIÓ DE L'ESTAT ACTUAL Distribució i superfícies PLANTA SEMISOTERRANI	EA.02 2202 - EA.02 - PS.dwg

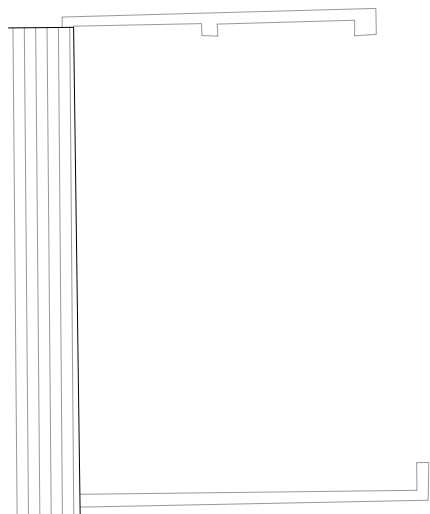

SUPERFÍCIES CONSTRUÏDES PB	Sup. m²
VOLUM PRINCIPAL	186.90
Envolent	139.26
Porxo (100%)	47.64
VOLUM SECUNDARI	100.11
<b>Total superfície construïda</b>	<b>287.01</b>

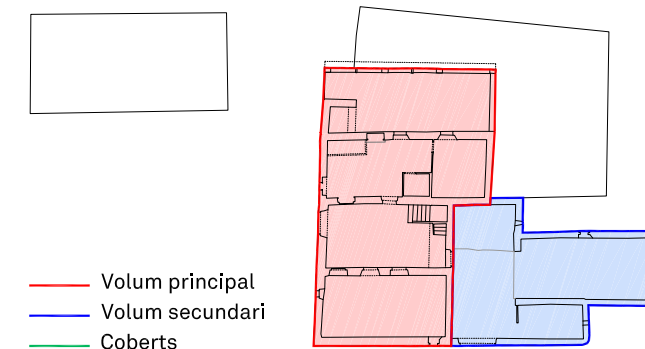

PROMOTOR	PROJECTE	ARQUITECTE	FASE	ESCALA I ORIENTACIÓ	DESCRIPCIÓ	NÚMERO PLÀNOL
	REHABILITACIÓ I AMPLIACIÓ DEL "MAS SABATER" I NOVA PISCINA. SANT MARÇAL DE QUARENTELLA - VILADEMULS (17468)		PROJECTE BÀSIC MAIG DE 2023	DIN A-3 E 1:100 1 2 4 	DG EA DEFINICIÓ DE L'ESTAT ACTUAL Distribució i superfícies PLANTA BAIXA	EA.03 2202 - EA,03 - PB.dwg



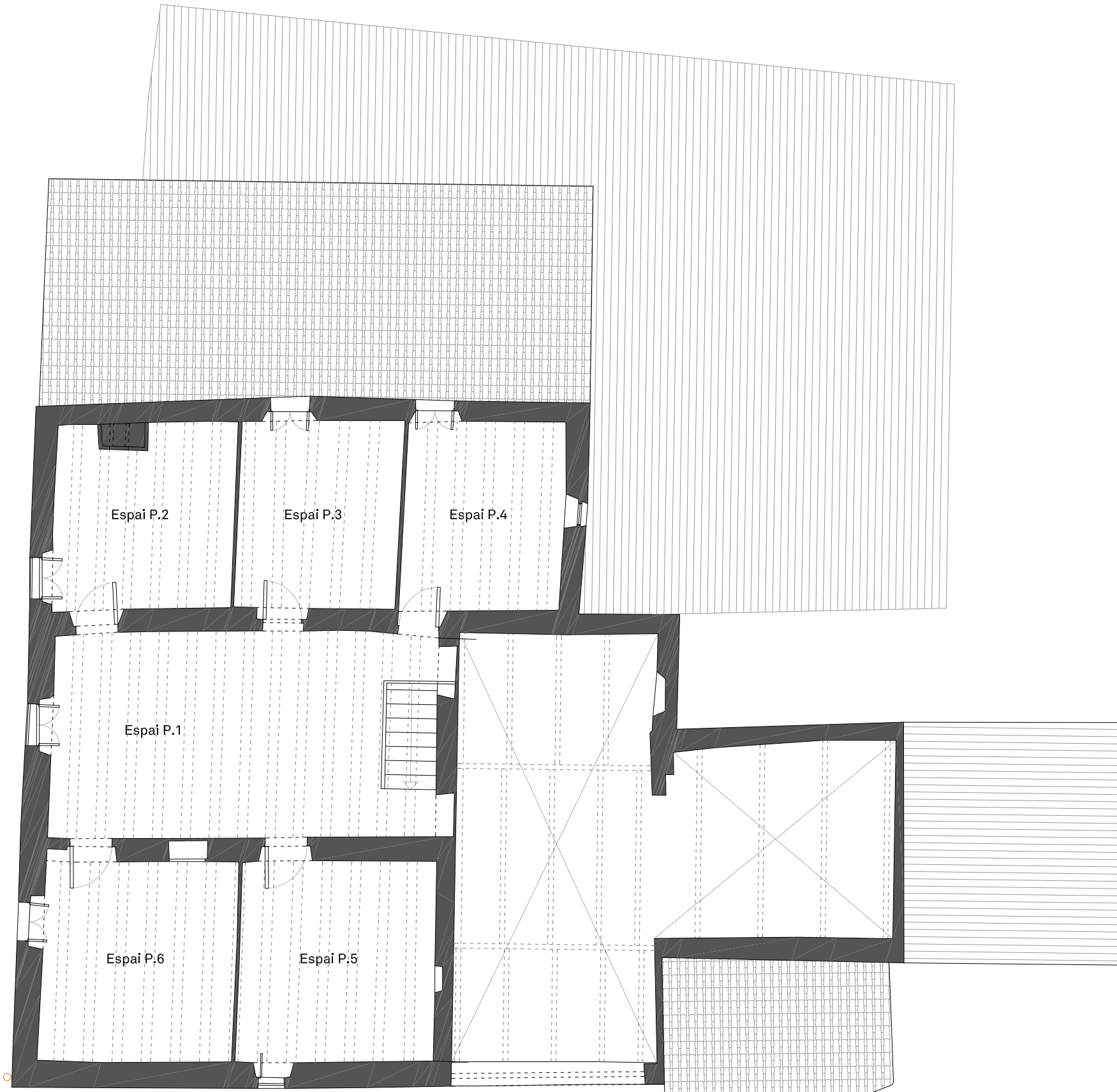
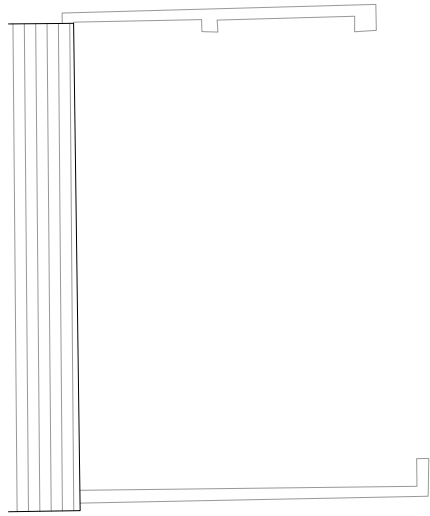

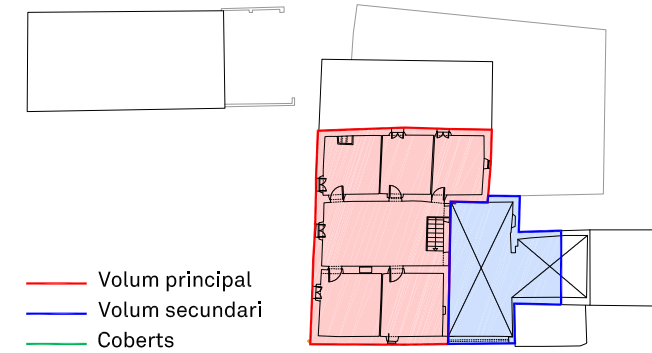

SUPERFÍCIES CONSTRUÏDES PP	Sup. m²
VOLUM PRINCIPAL	140.35
VOLUM SECUNDARI	56.62
<b>Total superfície construïda</b>	<b>196.97</b>

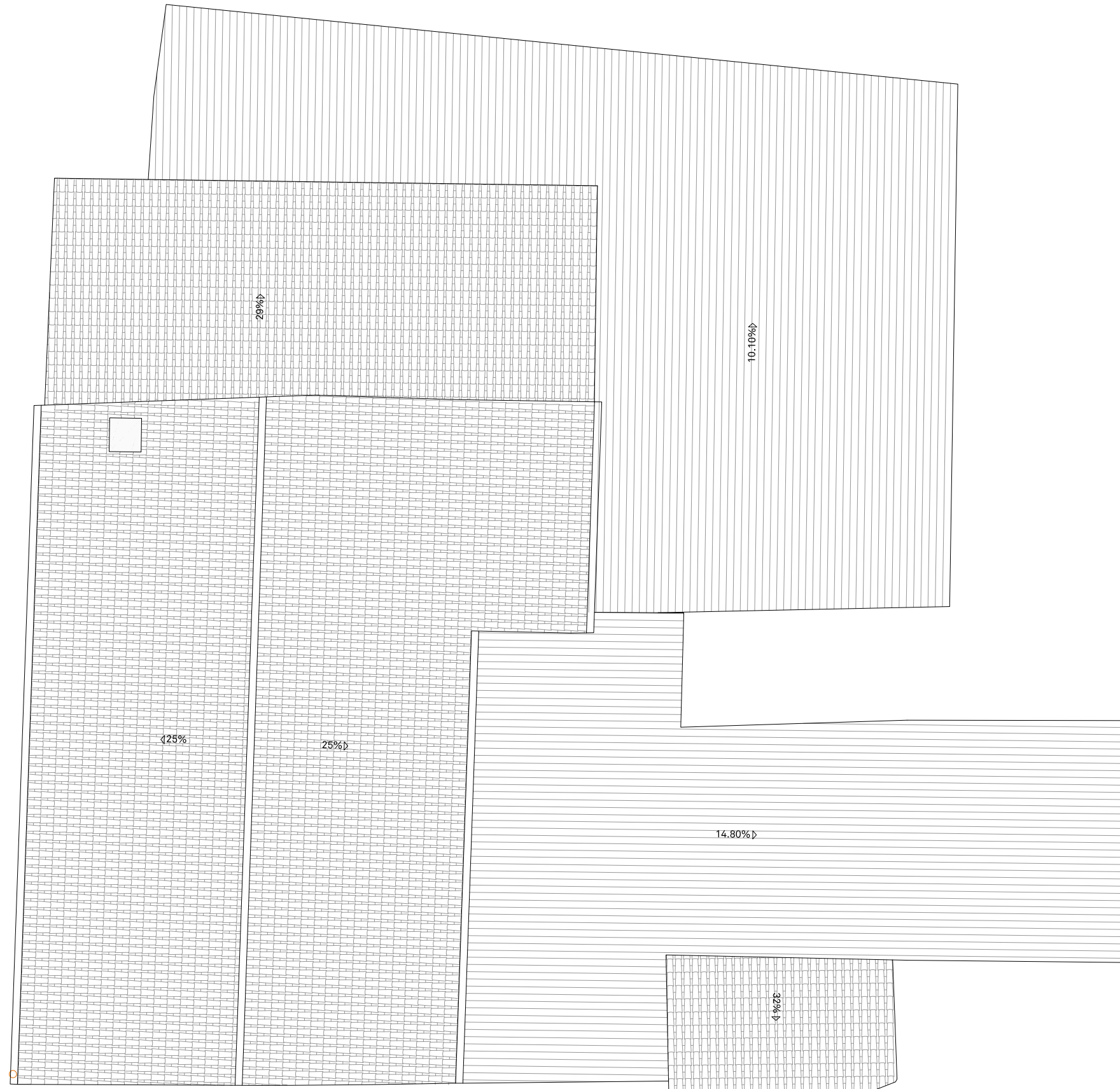
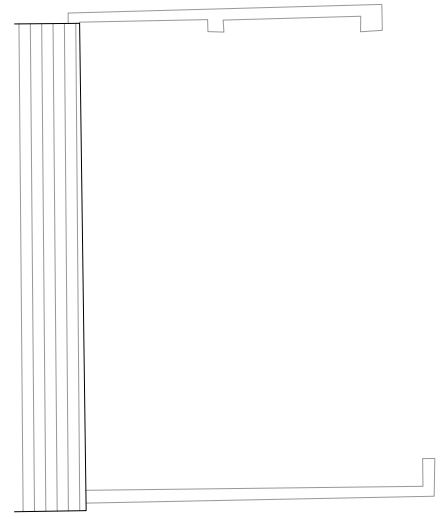

PROMOTOR	PROJECTE	ARQUITECTE	FASE	ESCALA I ORIENTACIÓ	DESCRIPCIÓ	NÚMERO PLÀNOL
	REHABILITACIÓ I AMPLIACIÓ DEL "MAS SABATER" I NOVA PISCINA. SANT MARÇAL DE QUARENTELLA - VILADEMULS (17468)		PROJECTE BÀSIC MAIG DE 2023	DIN A-3 E 1:100 1 2 4	DG EA DEFINICIÓ DE L'ESTAT ACTUAL Distribució i superfícies PLANTA PRIMERA	EA.04 2202 - EA.04 - P1.dwg

RESUM DE SUPERFÍCIES CONSTRUÏDES	Sup. m²
VOLUM PRINCIPAL	441.31
VOLUM SECUNDARI	156.73
COBERTS	203.07
<b>Total superfície construïda</b>	<b>801.11</b>



PROMOTOR	PROJECTE	ARQUITECTE	FASE	ESCALA I ORIENTACIÓ	DESCRIPCIÓ	NÚMERO PLÀNOL
	REHABILITACIÓ I AMPLIACIÓ DEL "MAS SABATER" I NOVA PISCINA. SANT MARÇAL DE QUARENTELLA - VILADEMULS (17468)		PROJECTE BÀSIC MAIG DE 2023	DIN A-3 E 1:100 1 2 4 	DG EA DEFINICIÓ DE L'ESTAT ACTUAL Distribució i superfícies PLANTA DE COBERTES	EA.05
2202 - EA,05 - PC.dwg						

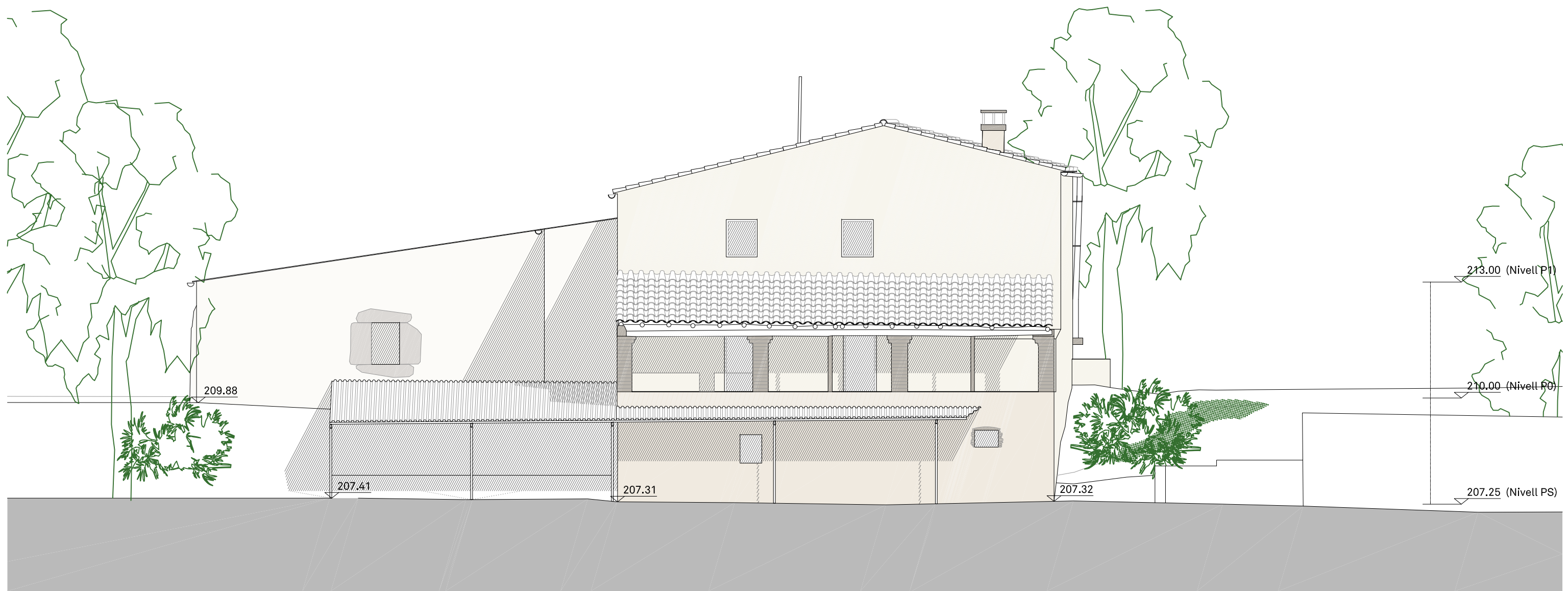
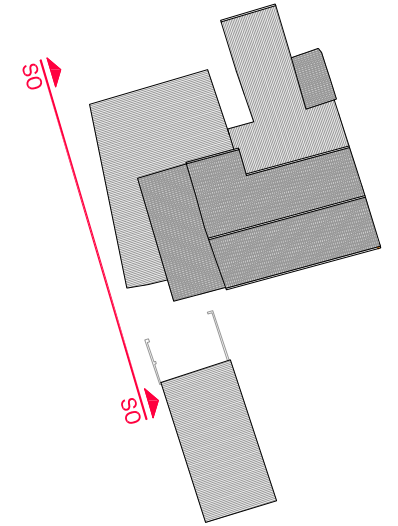

ALÇAT 01 - SUD-OEST

PROMOTOR	PROJECTE	ARQUITECTE	FASE	ESCALA I ORIENTACIÓ	DESCRIPCIÓ	NÚMERO PLÀNOL
	<b>REHABILITACIÓ I AMPLIACIÓ DEL "MAS SABATER" I NOVA PISCINA. SANT MARÇAL DE QUARENTELLA - VILADEMULS (17468)</b>		<b>PROJECTE BÀSIC</b> MAIG DE 2023	DIN A-3 E 1:100 1 2 4 	DG EA DEFINICIÓ DE L'ESTAT ACTUAL Distribució i superfícies ALÇAT SUD-OEST	<b>EA.06</b> 2202 - EA_06-09 - A.dwg

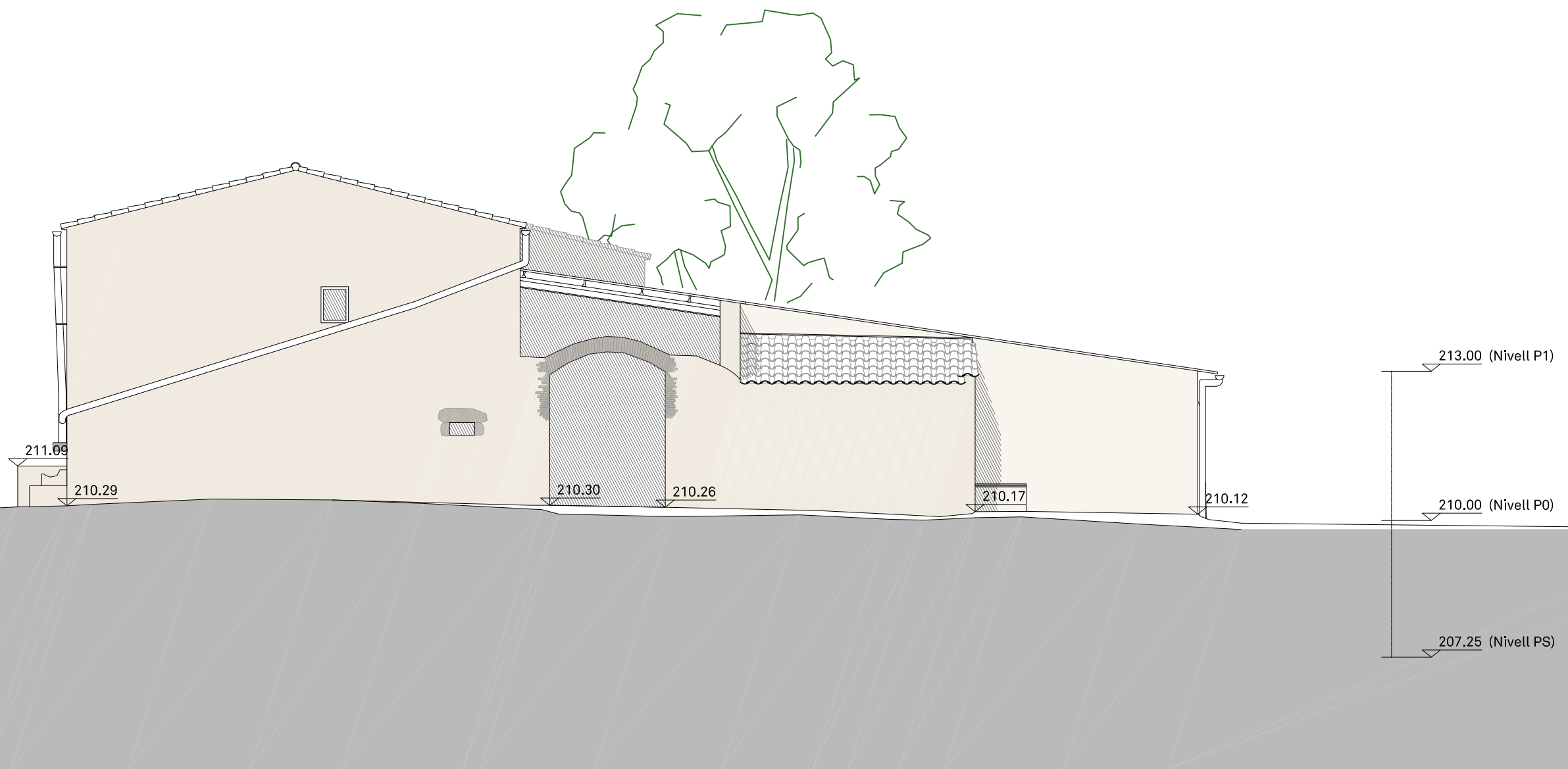
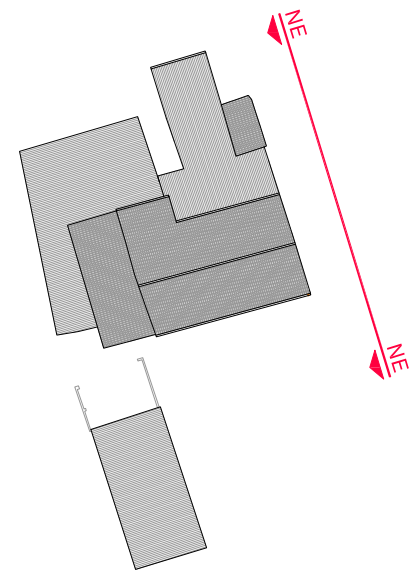

ALÇAT 02 - NORD-EST

PROMOTOR	PROJECTE	ARQUITECTE	FASE	ESCALA I ORIENTACIÓ	DESCRIPCIÓ	NÚMERO PLÀNOL
	<b>REHABILITACIÓ I AMPLIACIÓ DEL "MAS SABATER" I NOVA PISCINA. SANT MARÇAL DE QUARENTELLA - VILADEMULS (17468)</b>		<b>PROJECTE BÀSIC</b> MAIG DE 2023	DIN A-3 E 1:100 1 2 4	DG EA DEFINICIÓ DE L'ESTAT ACTUAL Distribució i superfícies ALÇAT NORD-EST	<b>EA.07</b> 2202 - EA,06-09 - A.dwg

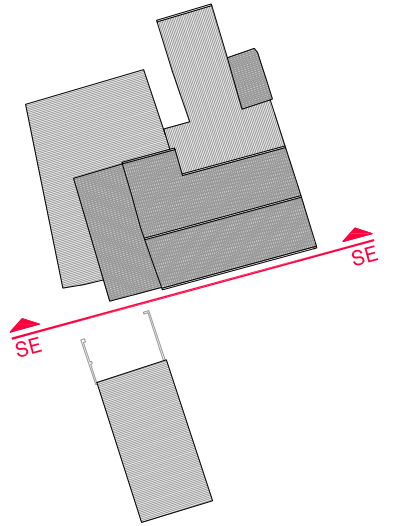

ALÇAT 03 - SUD-EST

PROMOTOR	PROJECTE	ARQUITECTE	FASE	ESCALA I ORIENTACIÓ	DESCRIPCIÓ	NÚMERO PLÀNOL
	<b>REHABILITACIÓ I AMPLIACIÓ DEL "MAS SABATER" I NOVA PISCINA. SANT MARÇAL DE QUARENTELLA - VILADEMULS (17468)</b>		<b>PROJECTE BÀSIC</b>	DIN A-3 E 1:100	DG EA DEFINICIÓ DE L'ESTAT ACTUAL Distribució i superfícies ALÇAT SUD-EST	<b>EA.08</b>
			MAIG DE 2023			2202 - EA,08-09 - A.dwg

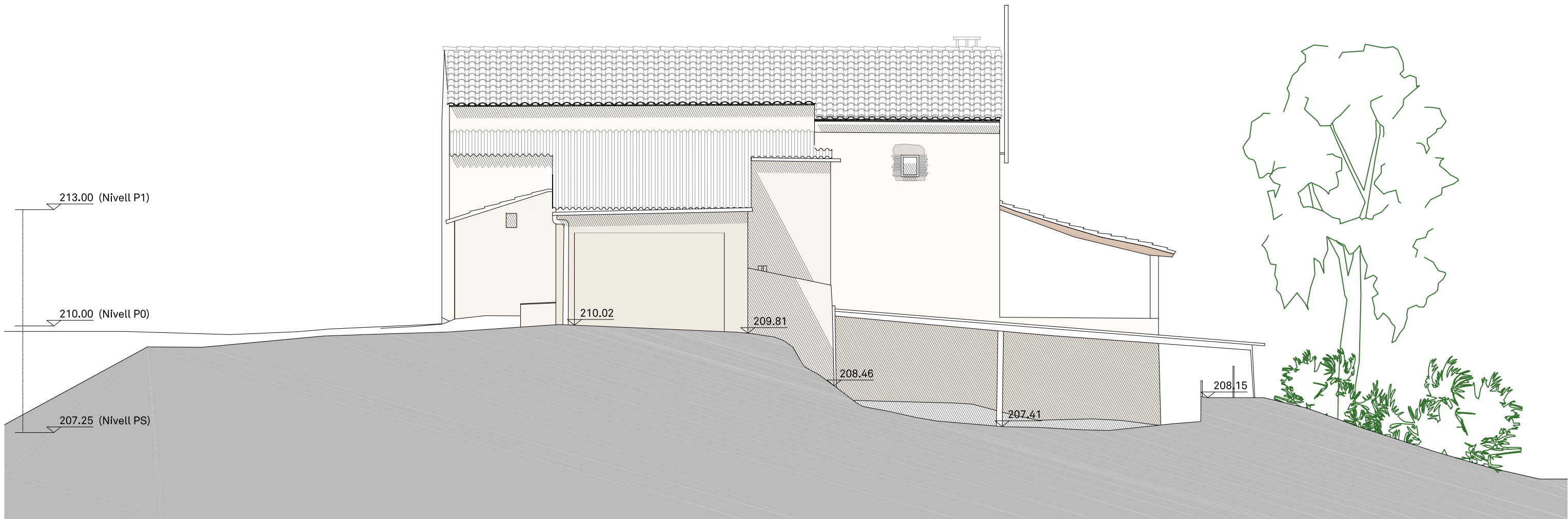
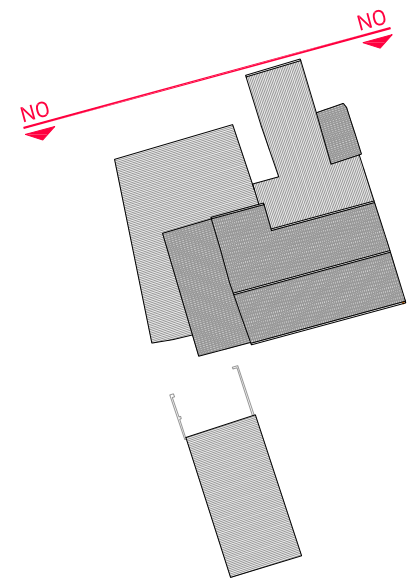

ALÇAT 04 - NORD-OEST

PROMOTOR	PROJECTE	ARQUITECTE	FASE	ESCALA I ORIENTACIÓ	DESCRIPCIÓ	NÚMERO PLÀNOL
	<b>REHABILITACIÓ I AMPLIACIÓ DEL "MAS SABATER" I NOVA PISCINA. SANT MARÇAL DE QUARENTELLA - VILADEMULS (17468)</b>		<b>PROJECTE BÀSIC</b> MAIG DE 2023	DIN A-3 E 1:100 	DG EA DEFINICIÓ DE L'ESTAT ACTUAL Distribució i superfícies ALÇAT NORD-OEST	<b>EA.09</b> 2202 - EA,06-09 - A.dwg

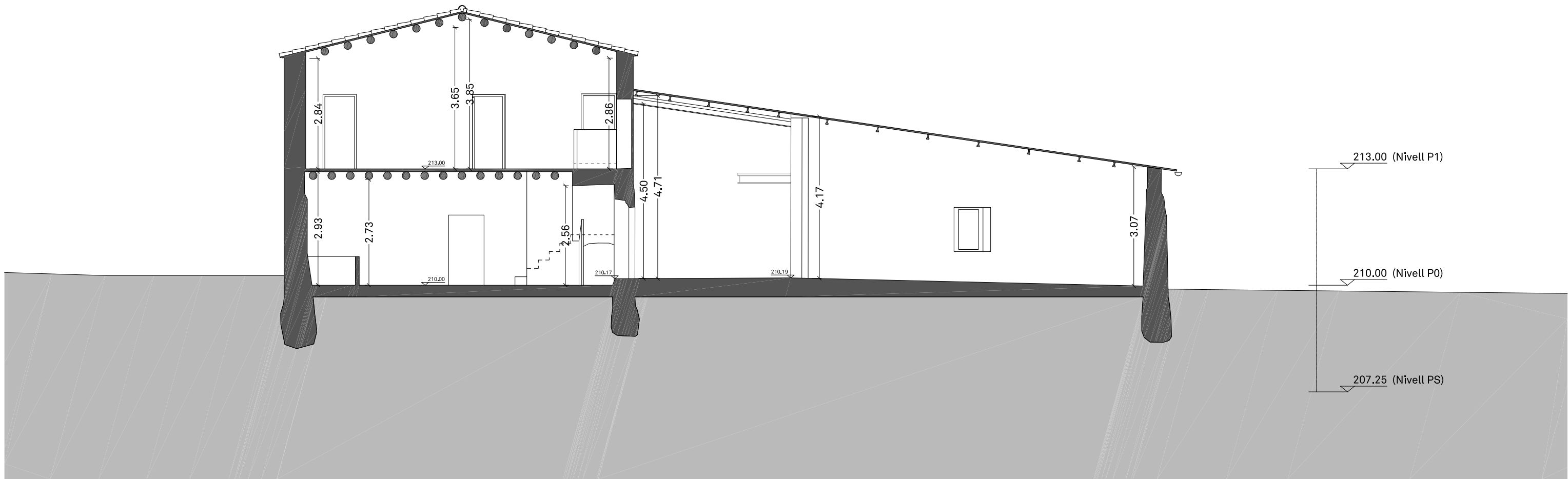
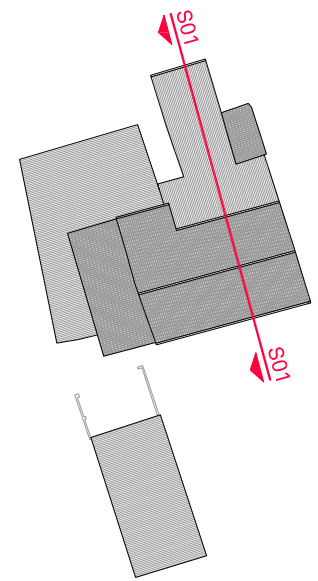

SECCIÓ 01

PROMOTOR	PROJECTE	ARQUITECTE	FASE	ESCALA I ORIENTACIÓ	DESCRIPCIÓ	NÚMERO PLÀNOL
	<b>REHABILITACIÓ I AMPLIACIÓ DEL "MAS SABATER" I NOVA PISCINA. SANT MARÇAL DE QUARENTELLA - VILADEMULS (17468)</b>		<b>PROJECTE BÀSIC</b> MAIG DE 2023	DIN A-3 E 1:100 	DG EA DEFINICIÓ DE L'ESTAT ACTUAL Distribució i superfícies <b>SECCIÓ 01</b>	<b>EA.10</b> 2202 - EA,10-12 - S.dwg

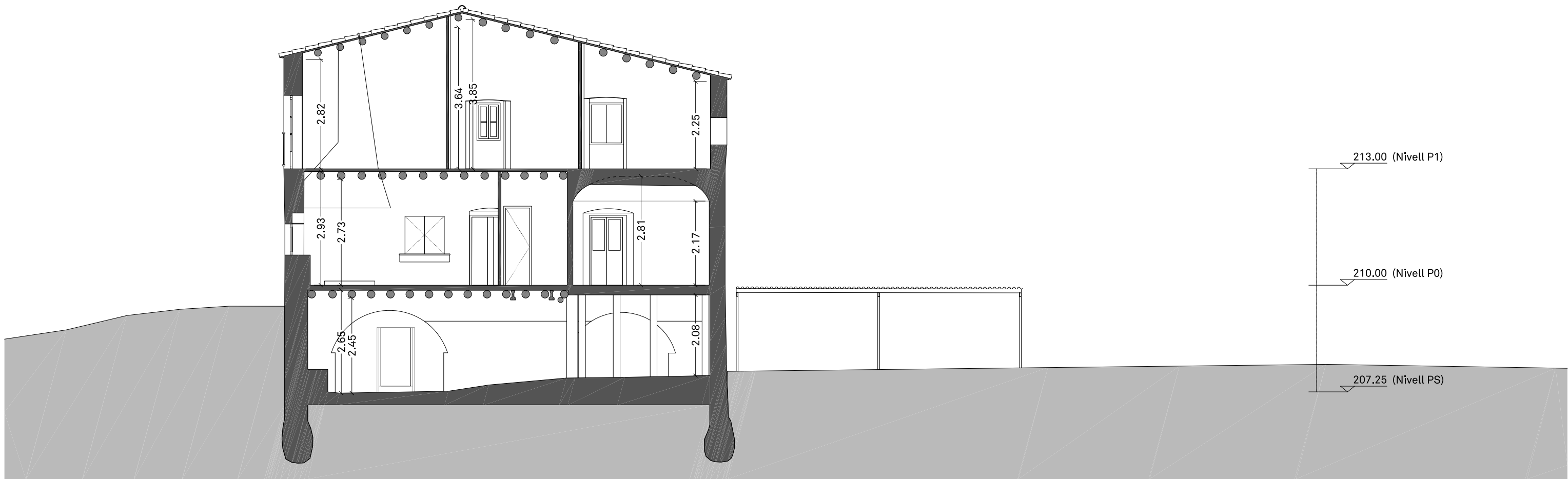
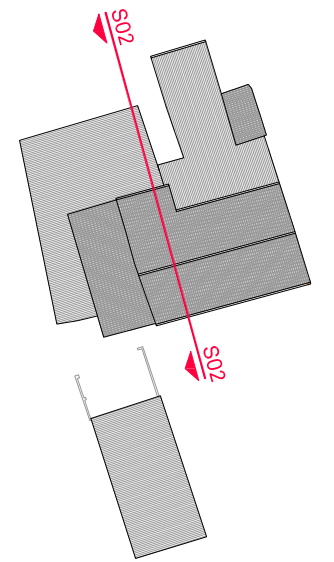



SECCIÓ 02

PROMOTOR	PROJECTE	ARQUITECTE	FASE	ESCALA I ORIENTACIÓ	DESCRIPCIÓ	NÚMERO PLÀNOL
	REHABILITACIÓ I AMPLIACIÓ DEL "MAS SABATER" I NOVA PISCINA. SANT MARÇAL DE QUARENTELLA - VILADEMULS (17468)		PROJECTE BÀSIC MAIG DE 2023	DIN A-3 E 1:100 	DG EA DEFINICIÓ DE L'ESTAT ACTUAL Distribució i superfícies SECCIÓ 02	EA.11 2202 - EA,10-12 - S.dwg



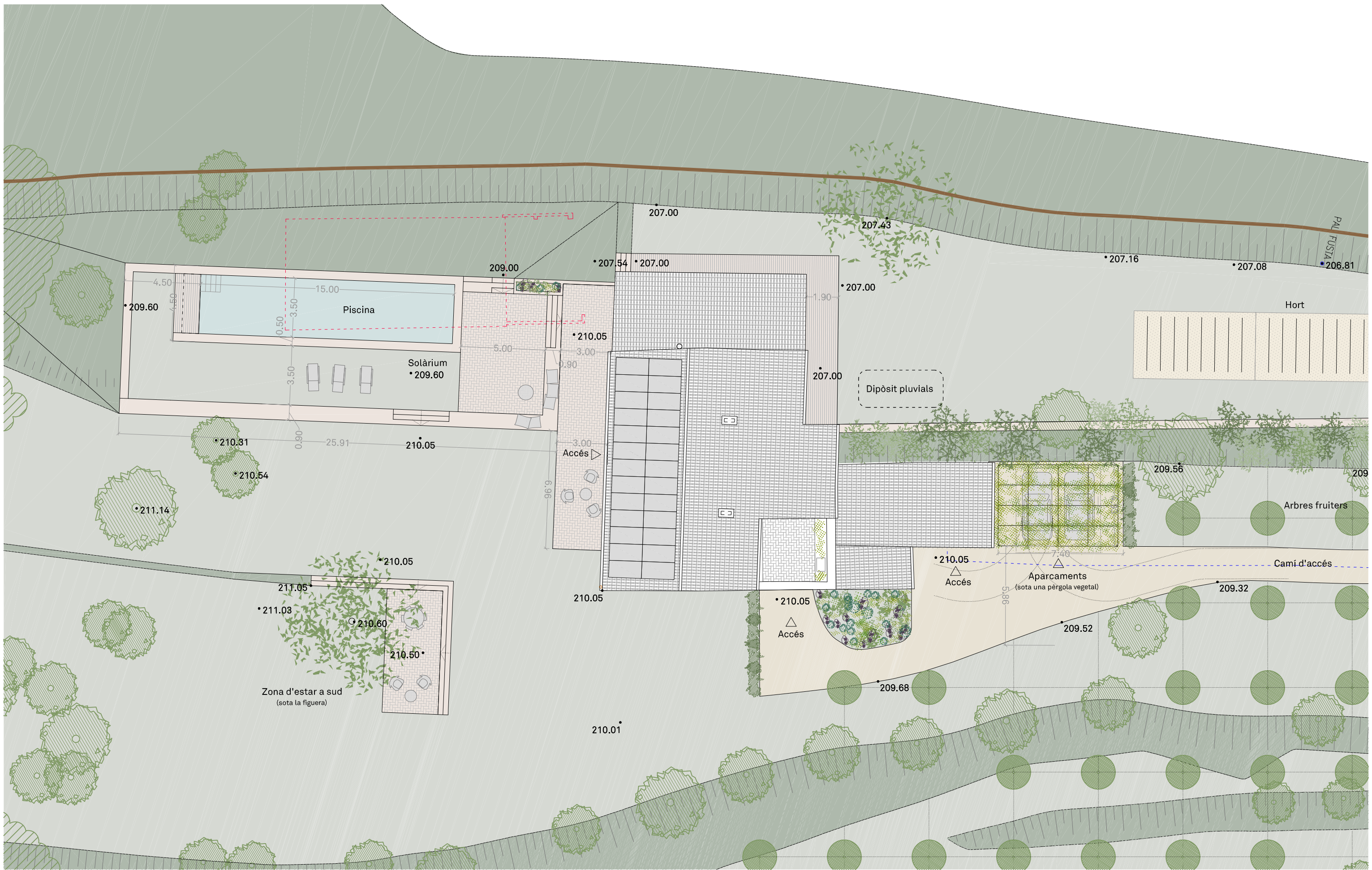



PROMOTOR	PROJECTE	ARQUITECTE	FASE	ESCALA I ORIENTACIÓ	DESCRIPCIÓ	NÚMERO PLÀNOL
	<b>REHABILITACIÓ I AMPLIACIÓ DEL "MAS SABATER" I NOVA PISCINA. SANT MARÇAL DE QUARENTELLA - VILADEMULS (17468)</b>		<b>PROJECTE BÀSIC</b> MAIG DE 2023	DIN A-3 E 1:200 1 5 8 	DG A DEFINICIÓ ARQUITECTÒNICA DE L'EDIFICI Ordenació general <b>EMPLAÇAMENT</b>	<b>A.01</b> - 2202 - A,01 - Ordenació.dwg



SUPERFÍCIES ÚTILS PS		Sup. m²
AP.10	Espai polivalent / Sala de reunions	28.63
AP.9	Escala	3.90
AP.15	Despatx 1	14.01
AP.14	Despatx 2	15.11
AP.11	Distribuidor	5.37
CH.6	Cambra higiènica 6	4.05
AP.12	Instal·lacions casa	10.41
AP.13	Instal·lacions piscina	10.81
<b>Total superfície útil interior</b>		<b>92.3</b>

SUPERFÍCIES CONSTRUÏDES PS		Sup. m²
VOLUM PRINCIPAL	<span style="color: red;">—</span>	114.06
AMPLIACIÓ 1: Escala	<span style="color: orange;">—</span>	13.24
AMPLIACIÓ 2: Local d'instal·lacions	<span style="color: orange;">—</span>	14.58
<b>Total superfície construïda</b>		<b>141.88</b>

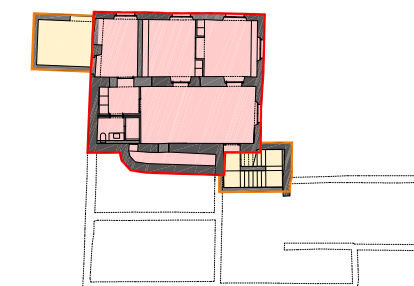

PROMOTOR	PROJECTE	ARQUITECTE	FASE	ESCALA I ORIENTACIÓ	DESCRIPCIÓ	NÚMERO PLÀNOL
	REHABILITACIÓ I AMPLIACIÓ DEL "MAS SABATER" I NOVA PISCINA. SANT MARÇAL DE QUARENTELLA - VILADEMULS (17468)		PROJECTE BÀSIC MAIG DE 2023	DIN A-3 E 1:100 1 2 4	DG A DEFINICIÓ ARQUITECTÒNICA DE L'EDIFICI Distribució i superfícies PLANTA SEMISOTERRANI	<b>A.02</b> 2202 - A.02 - PS.dwg



SUPERFÍCIES ÚTILS PB		Sup. m²
AP.1	Entrada	12.57
AP.2	Distribuidor	3.32
CH.5	Cambra higiènica 5	2.72
AP.3	Espai polivalent	28.01
AP.4	Emmagatzematge	9.13
AP.5	Escala	6.89
AP.6	Bugaderia	6.03
H.4	Habitació 4	22.58
CH.4	Cambra higiènica 4	3.97
C	Cuina	34.87
E-M	Estar - menjador	42.75
<b>Total superfície útil interior</b>		<b>172.86</b>

SUPERFÍCIES CONSTRUÏDES PB		Sup. m²
<b>VOLUM PRINCIPAL</b>	<span style="color: red;">—</span>	<b>186.90</b>
Envolent		139.26
Porxo (100%)		47.64
<b>VOLUM SECUNDARI</b>	<span style="color: blue;">—</span>	<b>84.81</b>
<b>Total superfície construïda</b>		<b>271.71</b>

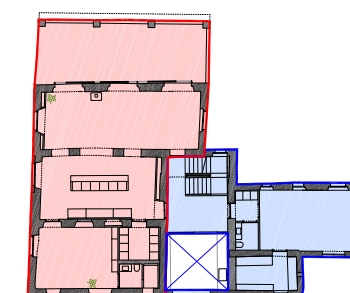

PROMOTOR	PROJECTE	ARQUITECTE	FASE	ESCALA I ORIENTACIÓ	DESCRIPCIÓ	NÚMERO PLÀNOL
	<b>REHABILITACIÓ I AMPLIACIÓ DEL "MAS SABATER" I NOVA PISCINA. SANT MARÇAL DE QUARENTELLA - VILADEMULS (17468)</b>		<b>PROJECTE BÀSIC</b>	DIN A-3 E 1:100	DG E DEFINICIÓ ARQUITECTÒNICA DE L'EDIFICI Distribució i superfícies <b>PLANTA BAIXA</b>	<b>A.03</b>
			MAIG DE 2023			2202 - A.03 - PB.dwg



SUPERFÍCIES ÚTILS PP		Sup. m²
AP.7	Distribuidor	29.18
AP.8	Escala	8.51
H.1	Habitació 1	32.31
a	Dormitori	20.91
b	Vestidor	11.40
CH.1	Cambra higiènica 1	8.05
c	Circulació	5.29
d	Dutxa	1.54
e	Vàter	1.22
H.2	Habitació 2	12.88
CH.2	Cambra higiènica 2	3.08
H.3	Habitació 3	13.01
CH.3	Cambra higiènica 3	3.07
<b>Total superfície útil interior</b>		<b>110.09</b>

SUPERFÍCIES CONSTRUÏDES PP		Sup. m²
VOLUM PRINCIPAL	<span style="color: red;">—</span>	140.35
VOLUM SECUNDARI	<span style="color: blue;">—</span>	11.56
<b>Total superfície construïda</b>		<b>151.91</b>

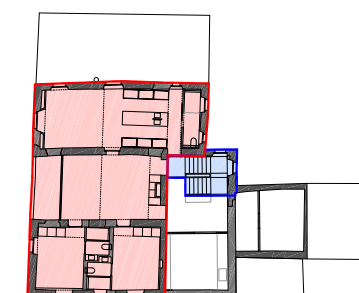

PROMOTOR	PROJECTE	ARQUITECTE	FASE	ESCALA I ORIENTACIÓ	DESCRIPCIÓ	NÚMERO PLÀNOL
	<b>REHABILITACIÓ I AMPLIACIÓ DEL "MAS SABATER" I NOVA PISCINA. SANT MARÇAL DE QUARENTELLA - VILADEMULS (17468)</b>		<b>PROJECTE BÀSIC</b> MAIG DE 2023	DIN A-3 E 1:100 	DG A DEFINICIÓ ARQUITECTÒNICA DE L'EDIFICI Distribució i superfícies <b>PLANTA PRIMERA</b>	<b>A.04</b> 2202 - A,04 - P1.dwg

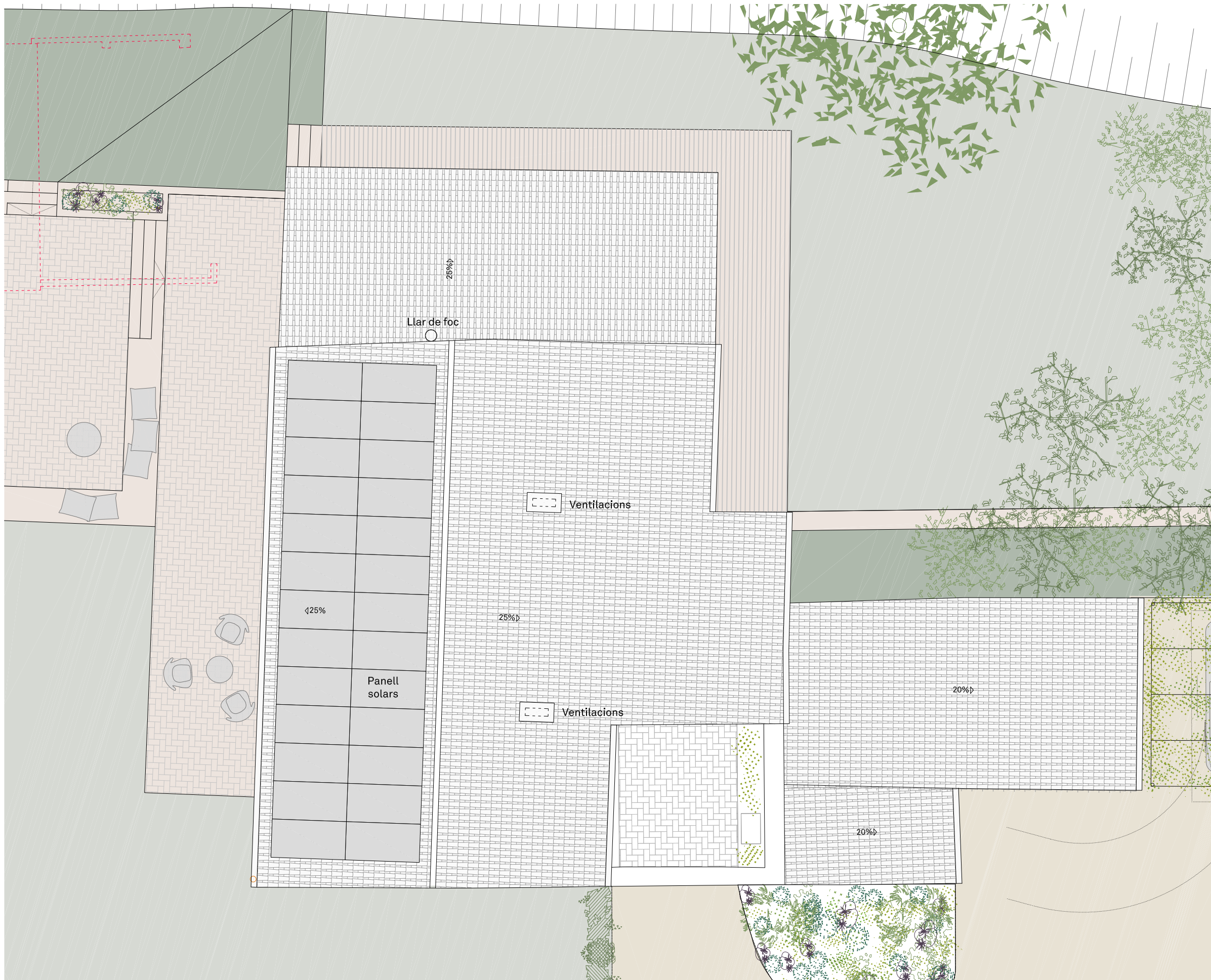

RESUM DE SUPERFÍCIES ÚTILS	Sup. m²
PLANTA SEMI-SOTERRANI	92.30
PLANTA BAIXA	172.86
PLANTA PRIMERA	110.09
<b>Total superfície construïda</b>	<b>375.25</b>

RESUM DE SUPERFÍCIES CONSTRUÏDES	Sup. m²
VOLUM PRINCIPAL	432.18
VOLUM SECUNDARI	96.37
AMPLIACIÓ	28.68
<b>Total superfície construïda</b>	<b>557.23</b>

PROMOTOR	PROJECTE	ARQUITECTE	FASE	ESCALA I ORIENTACIÓ	DESCRIPCIÓ	NÚMERO PLÀNOL
	<b>REHABILITACIÓ I AMPLIACIÓ DEL "MAS SABATER" I NOVA PISCINA. SANT MARÇAL DE QUARENTELLA - VILADEMULS (17468)</b>		<b>PROJECTE BÀSIC</b> MAIG DE 2023	DIN A-3 E 1:100 1 2 4	DG A DEFINICIÓ ARQUITECTÒNICA DE L'EDIFICI Distribució i superfícies <b>PLANTA DE COBERTES</b>	<b>A.05</b> 2202 - A,05 - PC.dwg

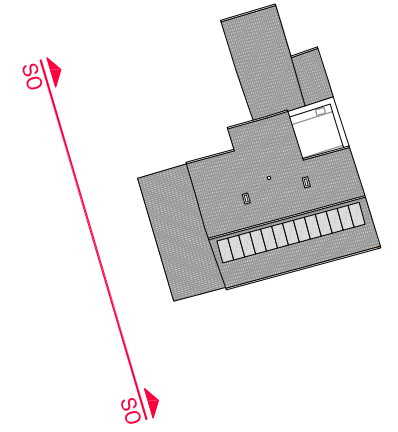

ALÇAT 01 - SUD-OEST

PROMOTOR	PROJECTE	ARQUITECTE	FASE	ESCALA I ORIENTACIÓ	DESCRIPCIÓ	NÚMERO PLÀNOL
	<b>REHABILITACIÓ I AMPLIACIÓ DEL "MAS SABATER" I NOVA PISCINA. SANT MARÇAL DE QUARENTELLA - VILADEMULS (17468)</b>		<b>PROJECTE BÀSIC</b> MAIG DE 2023	DIN A-3 E 1:100 1 2 4 	DG A DEFINICIÓ ARQUITECTÒNICA DE L'EDIFICI Distribució i superfícies ALÇAT SUD-OEST	<b>A.06</b> <small>2202 - A.06-09 - A.dwg</small>

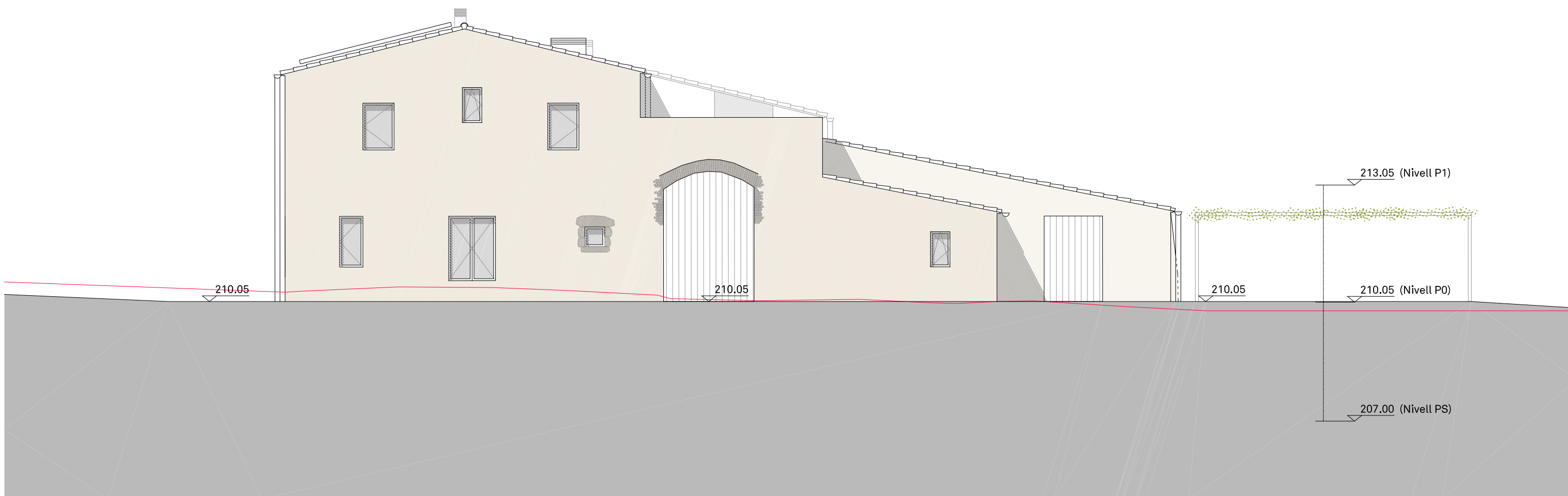
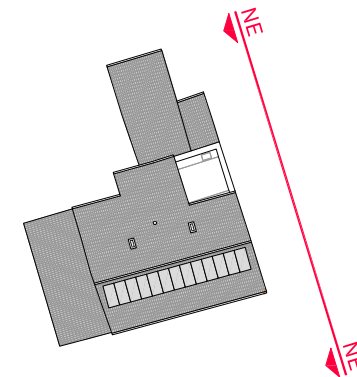

ALÇAT 02 - NORD-EST

PROMOTOR	PROJECTE	ARQUITECTE	FASE	ESCALA I ORIENTACIÓ	DESCRIPCIÓ	NÚMERO PLÀNOL
	<b>REHABILITACIÓ I AMPLIACIÓ DEL "MAS SABATER" I NOVA PISCINA. SANT MARÇAL DE QUARENTELLA - VILADEMULS (17468)</b>		<b>PROJECTE BÀSIC</b> MAIG DE 2023	DIN A-3 E 1:100 1 2 4 	DG A DEFINICIÓ ARQUITECTÒNICA DE L'EDIFICI Distribució i superfícies ALÇAT NORD-EST	<b>A.07</b> 2202 - A.06-09 - A.dwg



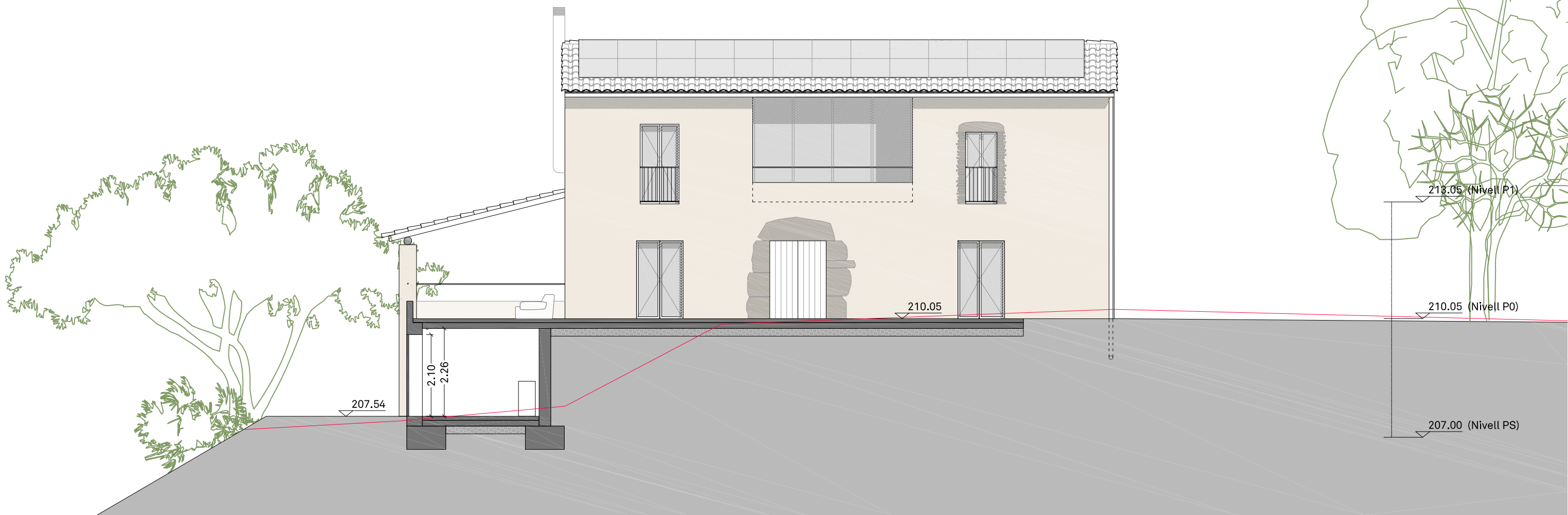
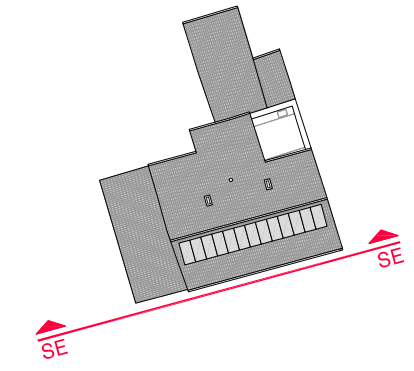

ALÇAT 03 - SUD-EST

PROMOTOR	PROJECTE	ARQUITECTE	FASE	ESCALA I ORIENTACIÓ	DESCRIPCIÓ	NÚMERO PLÀNOL
	<b>REHABILITACIÓ I AMPLIACIÓ DEL "MAS SABATER" I NOVA PISCINA. SANT MARÇAL DE QUARENTELLA - VILADEMULS (17468)</b>		<b>PROJECTE BÀSIC</b>	DIN A-3 E 1:100	DG A DEFINICIÓ ARQUITECTÒNICA DE L'EDIFICI Distribució i superfícies ALÇAT SUD-EST	<b>A.08</b>
			MAIG DE 2023			2202 - A.06-09 - A.dwg

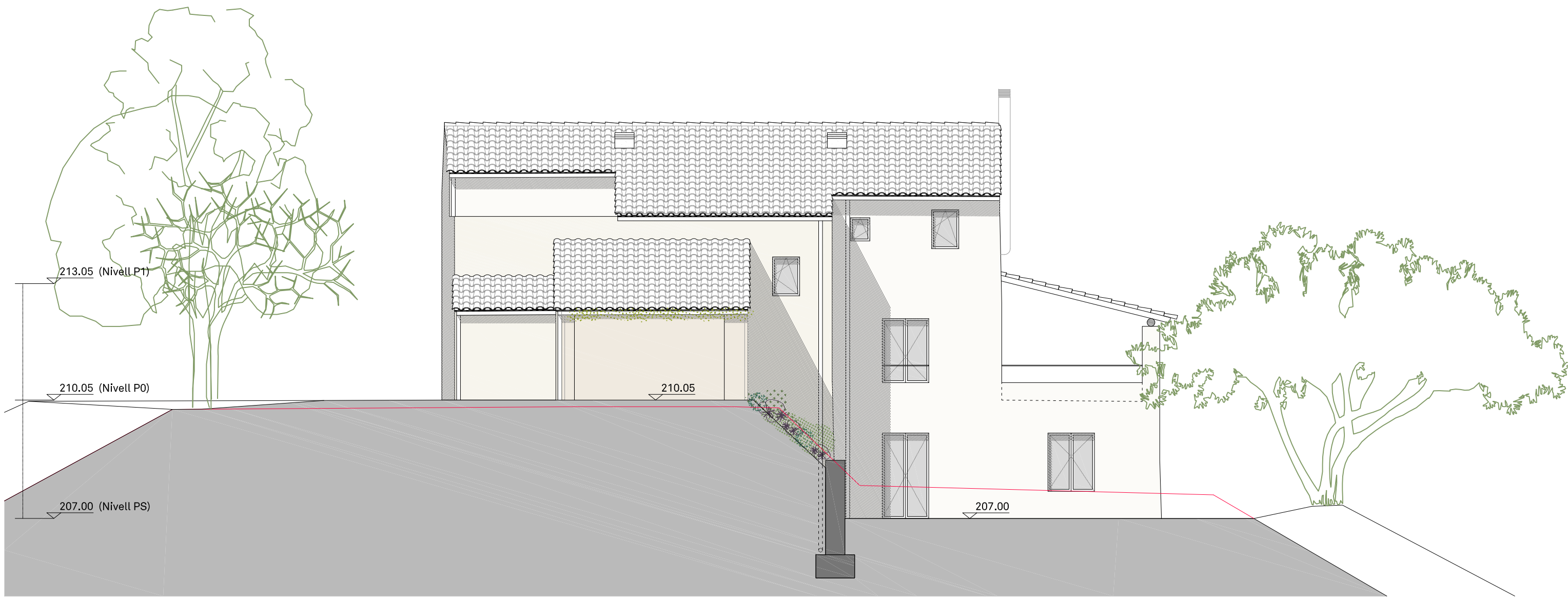
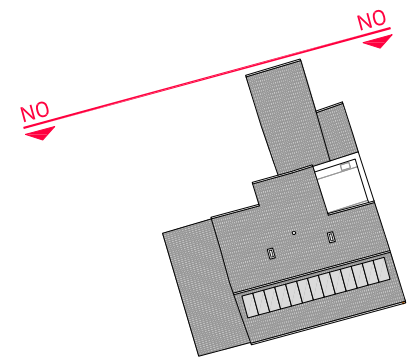

ALÇAT 04 - NORD-OEST

PROMOTOR	PROJECTE	ARQUITECTE	FASE	ESCALA I ORIENTACIÓ	DESCRIPCIÓ	NÚMERO PLÀNOL
	<b>REHABILITACIÓ I AMPLIACIÓ DEL "MAS SABATER" I NOVA PISCINA. SANT MARÇAL DE QUARENTELLA - VILADEMULS (17468)</b>		<b>PROJECTE BÀSIC</b> MAIG DE 2023	DIN A-3 E 1:100 	DG A DEFINICIÓ ARQUITECTÒNICA DE L'EDIFICI Distribució i superfícies ALÇAT NORD-OEST	<b>A.09</b> <small>2202 - A.06-09 - A.dwg</small>

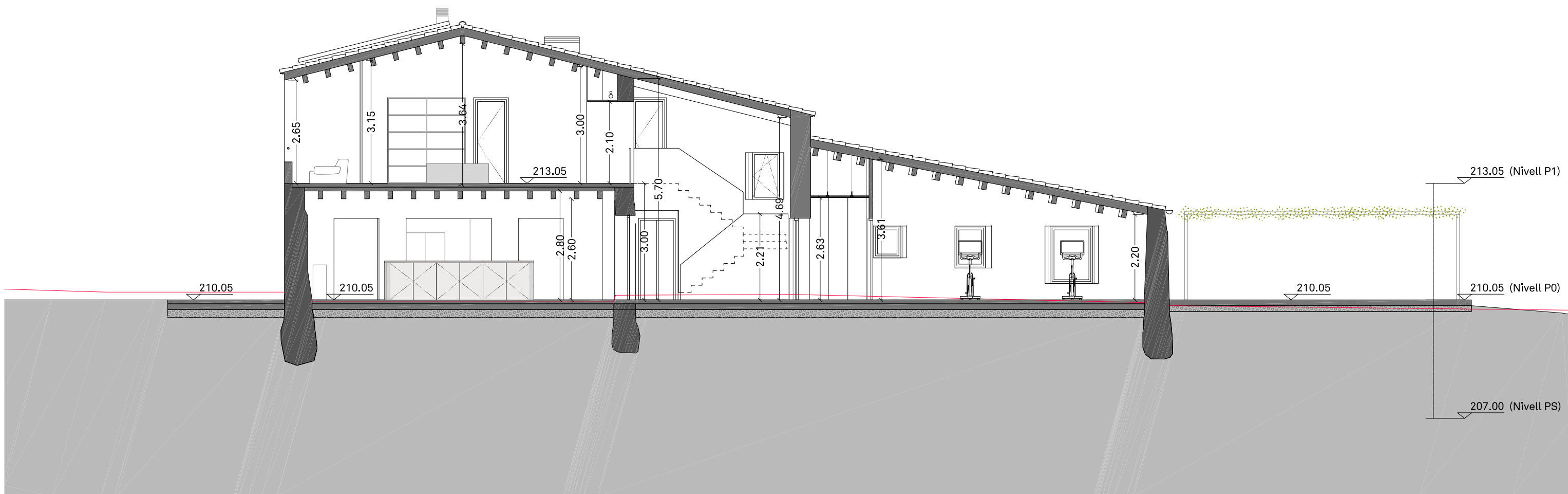
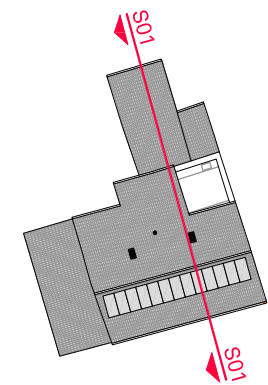

SECCIÓ 01

PROMOTOR	PROJECTE	ARQUITECTE	FASE	ESCALA I ORIENTACIÓ	DESCRIPCIÓ	NÚMERO PLÀNOL
	<b>REHABILITACIÓ I AMPLIACIÓ DEL "MAS SABATER" I NOVA PISCINA. SANT MARÇAL DE QUARENTELLA - VILADEMULS (17468)</b>		<b>PROJECTE BÀSIC</b>	DIN A-3 E 1:100	DG A DEFINICIÓ ARQUITECTÒNICA DE L'EDIFICI Distribució i superfícies SECCIÓ 01	<b>A.10</b>
			MAIG DE 2023			2202 - A.10-13 - S.dwg

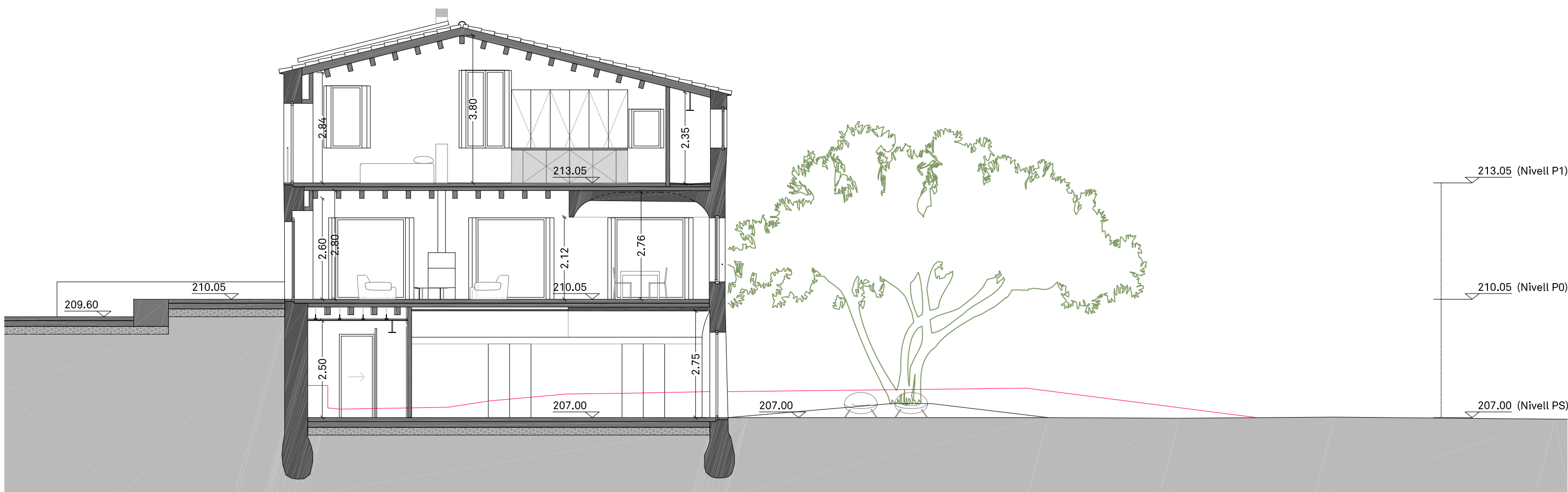
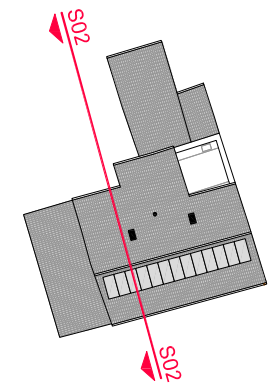

SECCIÓ 02

PROMOTOR	PROJECTE	ARQUITECTE	FASE	ESCALA I ORIENTACIÓ	DESCRIPCIÓ	NÚMERO PLÀNOL
	<b>REHABILITACIÓ I AMPLIACIÓ DEL "MAS SABATER" I NOVA PISCINA. SANT MARÇAL DE QUARENTELLA - VILADEMULS (17468)</b>		<b>PROJECTE BÀSIC</b>	DIN A-3 E 1:100	DG A DEFINICIÓ ARQUITECTÒNICA DE L'EDIFICI Distribució i superfícies SECCIÓ 02	<b>A.11</b>
			MAIG DE 2023			2202 - A.10-13 - S.dwg

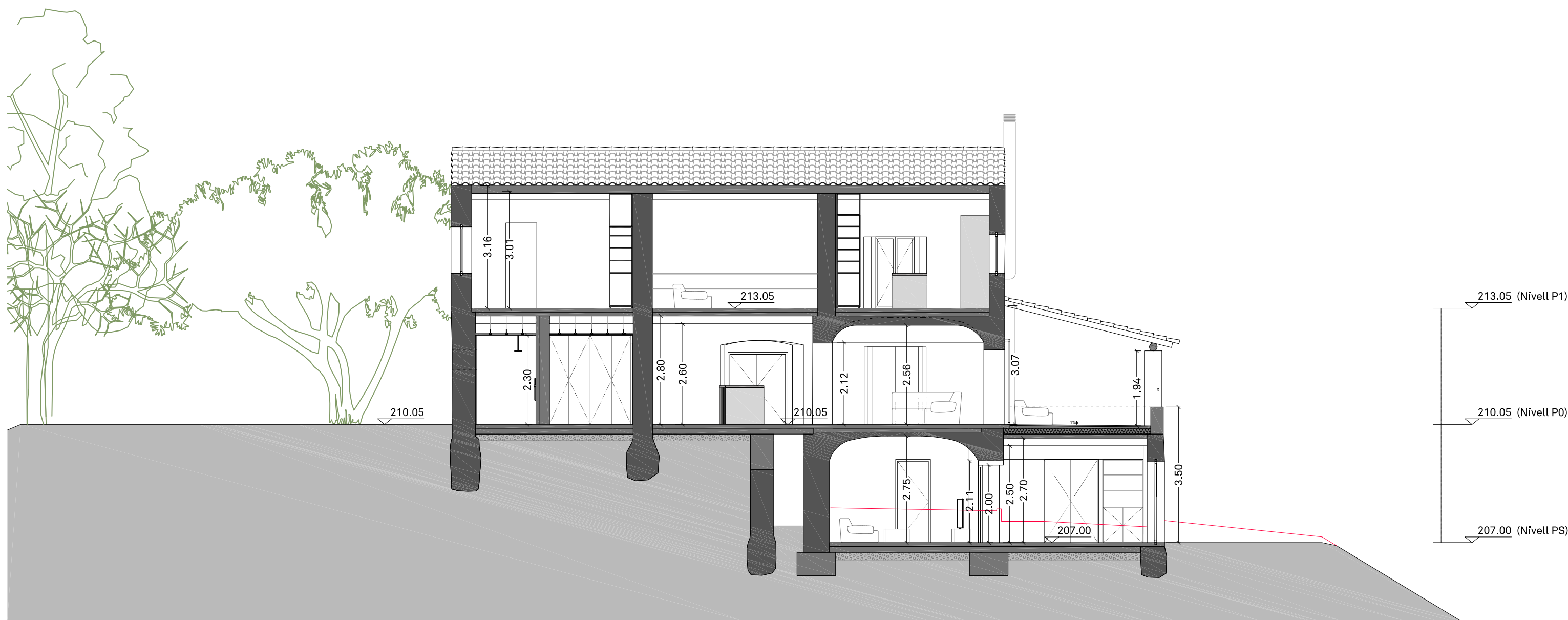
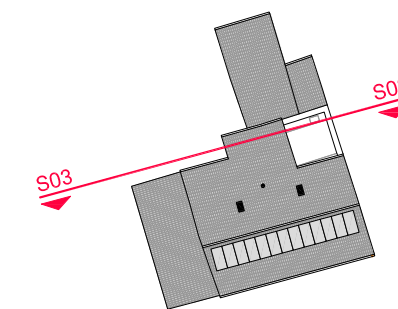

SECCIÓ 03

PROMOTOR	PROJECTE	ARQUITECTE	FASE	ESCALA I ORIENTACIÓ	DESCRIPCIÓ	NÚMERO PLÀNOL
	REHABILITACIÓ I AMPLIACIÓ DEL "MAS SABATER" I NOVA PISCINA. SANT MARÇAL DE QUARENTELLA - VILADEMULS (17468)		PROJECTE BÀSIC MAIG DE 2023	DIN A-3 E 1:100 	DG A DEFINICIÓ ARQUITECTÒNICA DE L'EDIFICI Distribució i superfícies SECCIÓ 03	A.12 2202 - A.10-13 - S.dwg

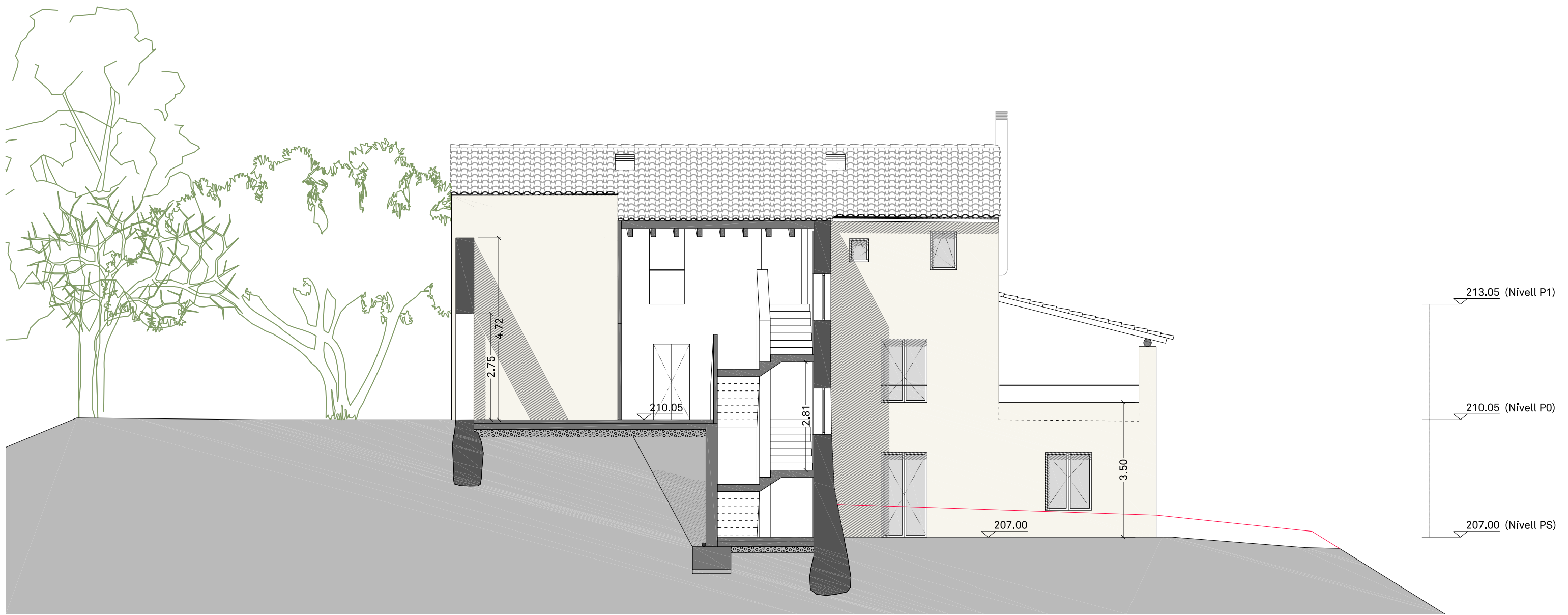
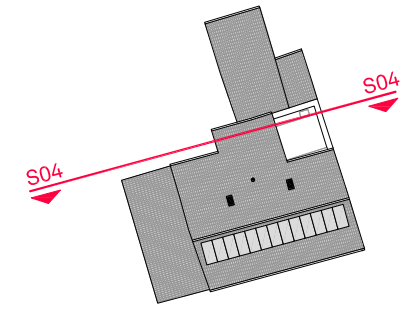

SECCIÓ 03

PROMOTOR	PROJECTE	ARQUITECTE	FASE	ESCALA I ORIENTACIÓ	DESCRIPCIÓ	NÚMERO PLÀNOL
	<b>REHABILITACIÓ I AMPLIACIÓ DEL "MAS SABATER" I NOVA PISCINA. SANT MARÇAL DE QUARENTELLA - VILADEMULS (17468)</b>		<b>PROJECTE BÀSIC</b>	DIN A-3 E 1:100	DG A DEFINICIÓ ARQUITECTÒNICA DE L'EDIFICI Distribució i superfícies <b>SECCIÓ 04</b>	<b>A.13</b>
			MAIG DE 2023			2202 - A.10-13 - S.dwg

**LLEGGENDA ENDERROCS**

-  En murs i suports
-  En terres i elements projectats

**LLEGGENDA OBRA NOVA**

-  En murs i suports
-  En terres i elements projectats

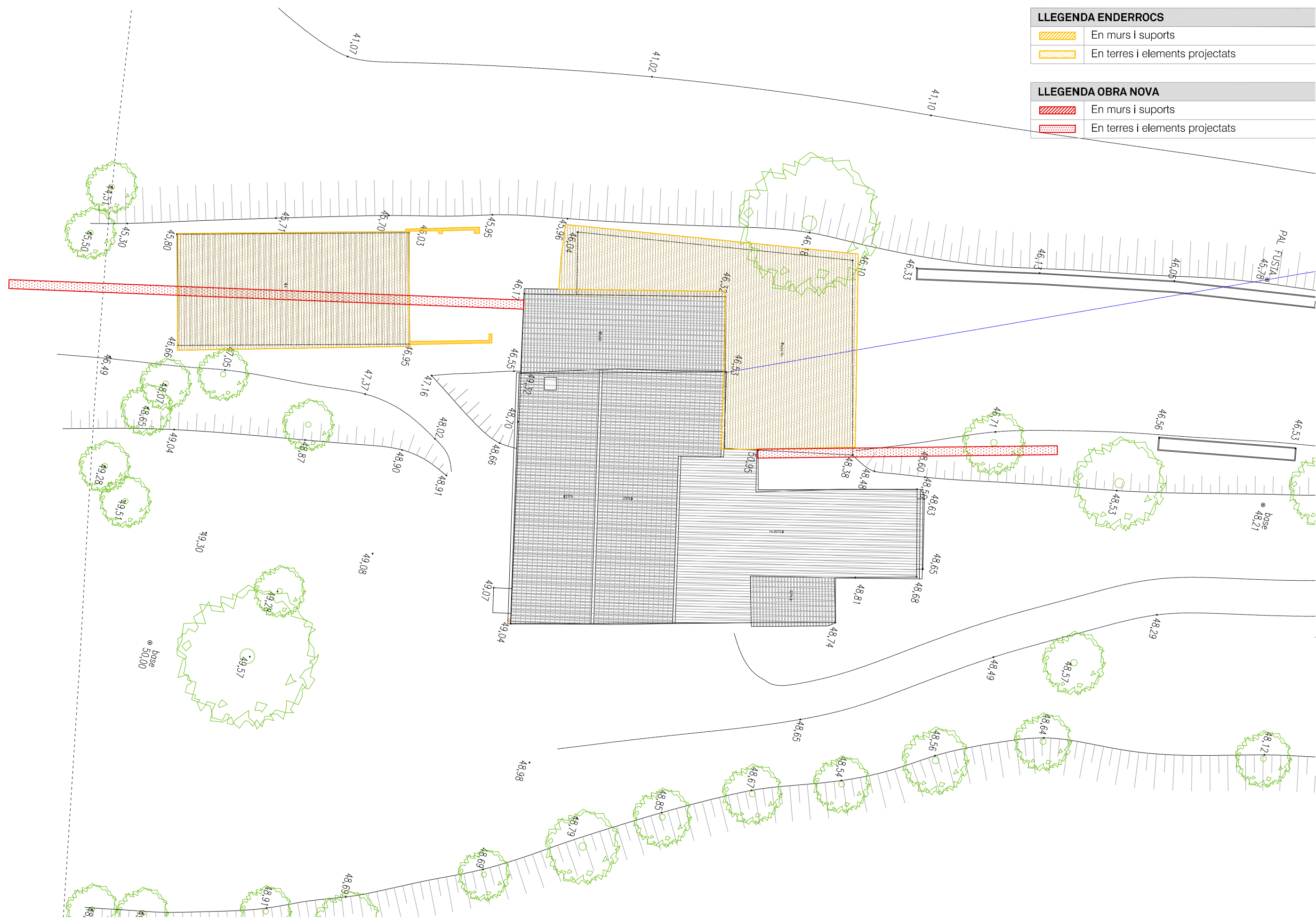

PROMOTOR	PROJECTE	ARQUITECTE	FASE	ESCALA I ORIENTACIÓ	DESCRIPCIÓ	NÚMERO PLÀNOL
	<b>REHABILITACIÓ I AMPLIACIÓ DEL "MAS SABATER" I NOVA PISCINA. SANT MARÇAL DE QUARENTELLA - VILADEMULS (17468)</b>		<b>PROJECTE BÀSIC</b> MAIG DE 2023	DIN A-3 E 1:200 1 5 8 	DG ND ENDERROCS I OBRA NOVA Obra nova (vermell) i enderroc (groc) <b>EMPLAÇAMENT</b>	<b>ND.01</b> 2202 - ND.01 - Ordenació.dwg



**LLEGENDA ENDERROCS**

- En murs i suports
- En terres i elements projectats

**LLEGENDA OBRA NOVA**

- En murs i suports
- En terres i elements projectats

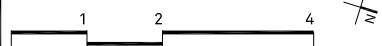
PROMOTOR	PROJECTE	ARQUITECTE	FASE	ESCALA I ORIENTACIÓ	DESCRIPCIÓ	NÚMERO PLÀNOL
	<b>REHABILITACIÓ I AMPLIACIÓ DEL "MAS SABATER" I NOVA PISCINA. SANT MARÇAL DE QUARENTELLA - VILADEMULS (17468)</b>		<b>PROJECTE BÀSIC</b> MAIG DE 2023	DIN A-3 E 1:100 	DG ND ENDERROCS I OBRA NOVA Obra nova (vermell) i enderroc (groc) <b>PLANTA SEMI-SOTERRANI</b>	<b>ND.02</b> <small>2202 - ND,02-05 - P,dwg</small>





**LLEGENDA ENDERROCS**

	En murs i suports
	En terres i elements projectats

**LLEGENDA OBRA NOVA**

	En murs i suports
	En terres i elements projectats

PROMOTOR	PROJECTE	ARQUITECTE	FASE	ESCALA I ORIENTACIÓ	DESCRIPCIÓ	NÚMERO PLÀNOL
	REHABILITACIÓ I AMPLIACIÓ DEL "MAS SABATER" I NOVA PISCINA. SANT MARÇAL DE QUARENTELLA - VILADEMULS (17468)		PROJECTE BÀSIC MAIG DE 2023	DIN A-3 E 1:100 	DG ND ENDERROCS I OBRA NOVA Obra nova (vermell) i enderroc (groc) PLANTA BAIXA	ND.03 <small>2202 - ND,02-05 - P.dwg</small>

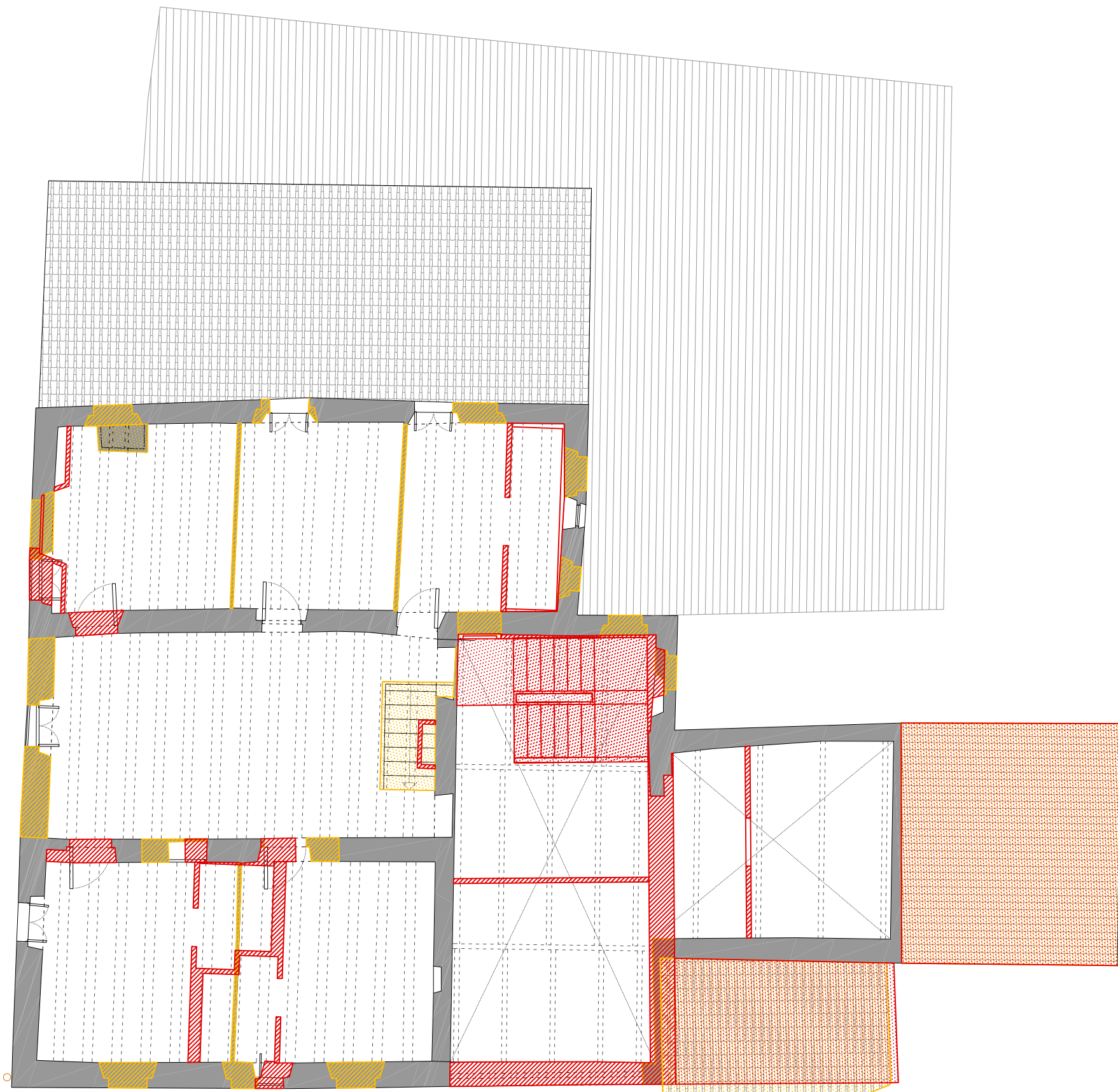
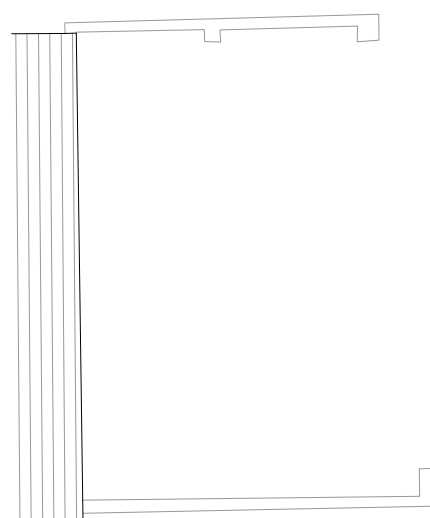

**LLEGENDA ENDERROCS**

	En murs i suports
	En terres i elements projectats

**LLEGENDA OBRA NOVA**

	En murs i suports
	En terres i elements projectats

PROMOTOR	PROJECTE	ARQUITECTE	FASE	ESCALA I ORIENTACIÓ	DESCRIPCIÓ	NÚMERO PLÀNOL
	REHABILITACIÓ I AMPLIACIÓ DEL "MAS SABATER" I NOVA PISCINA. SANT MARÇAL DE QUARENTELLA - VILADEMULS (17468)		PROJECTE BÀSIC MAIG DE 2023	DIN A-3 E 1:100 	DG ND ENDERROCS I OBRA NOVA Obra nova (vermell) i enderroc (groc) PLANTA PRIMERA	<b>ND.04</b> <small>2202 - ND,02-05 - P.dwg</small>

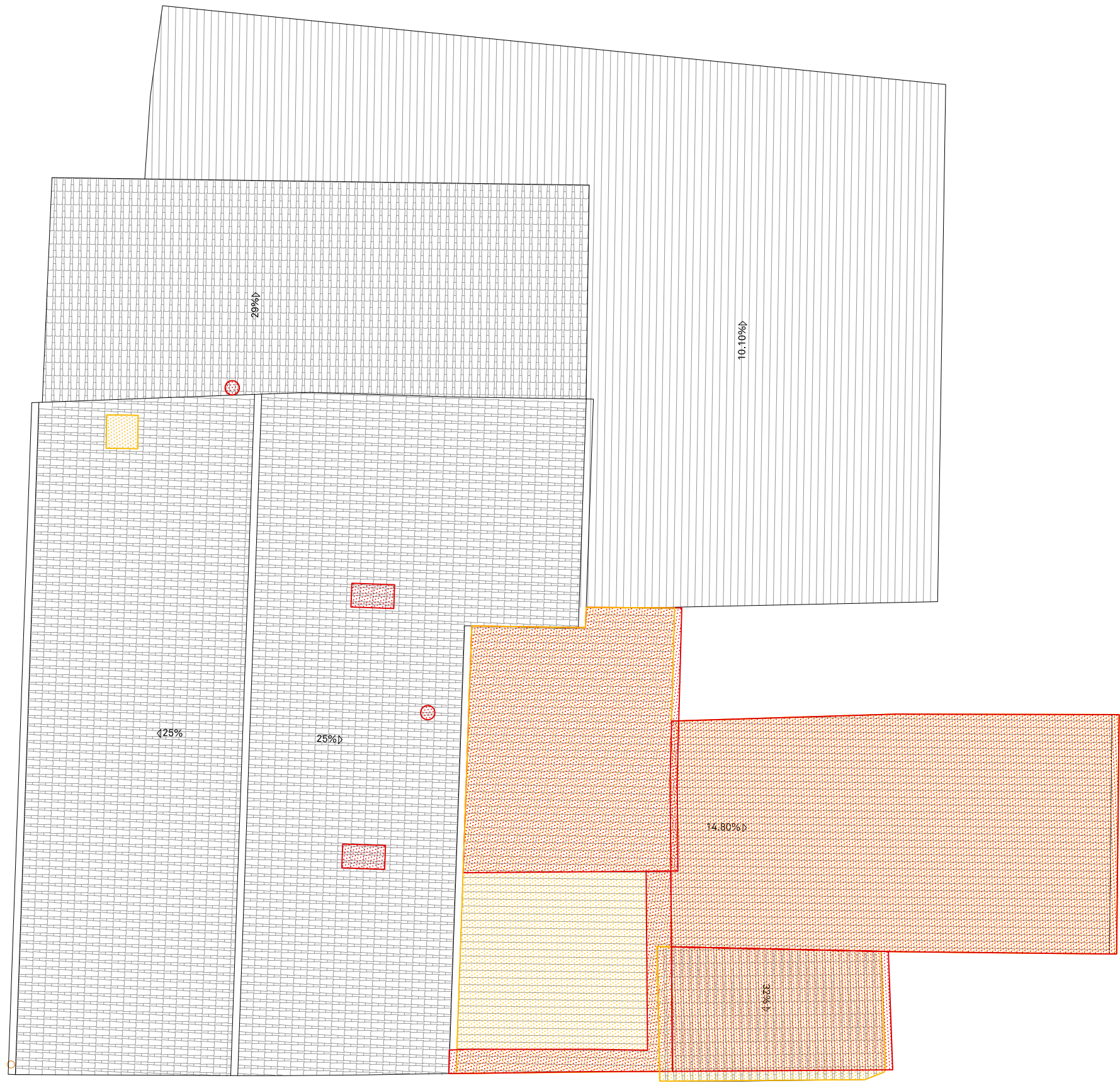
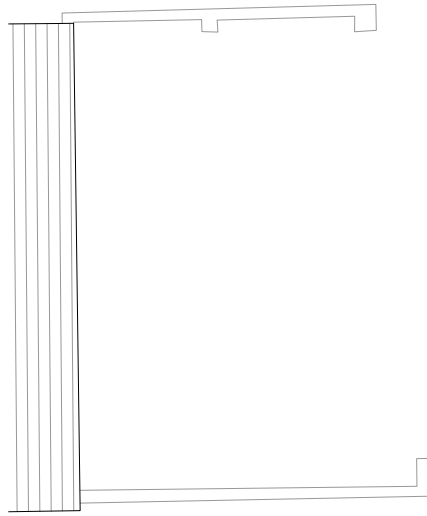

**LLEGENDA ENDERROCS**

- En murs i suports
- En terres i elements projectats

**LLEGENDA OBRA NOVA**

- En murs i suports
- En terres i elements projectats

<small>PROMOTOR</small>	<small>PROJECTE</small>	<small>ARQUITECTE</small>	<small>FASE</small>	<small>ESCALA I ORIENTACIÓ</small>	<small>DESCRIPCIÓ</small>	<small>NÚMERO PLÀNOL</small>
	<b>REHABILITACIÓ I AMPLIACIÓ DEL "MAS SABATER" I NOVA PISCINA. SANT MARÇAL DE QUARENTELLA - VILADEMULS (17468)</b>		<b>PROJECTE BÀSIC</b> MAIG DE 2023	DIN A-3 E 1:100 	DG ND ENDERROCS I OBRA NOVA Obra nova (vermell) i enderroc (groc) <b>PLANTA DE COBERTES</b>	<b>ND.05</b> <small>2202 - ND,02-05 - P.dwg</small>

**LLEGENDA ENDERROCS**

	En murs i suports
	En terres i elements projectats

**LLEGENDA OBRA NOVA**

	En murs i suports
	En terres i elements projectats

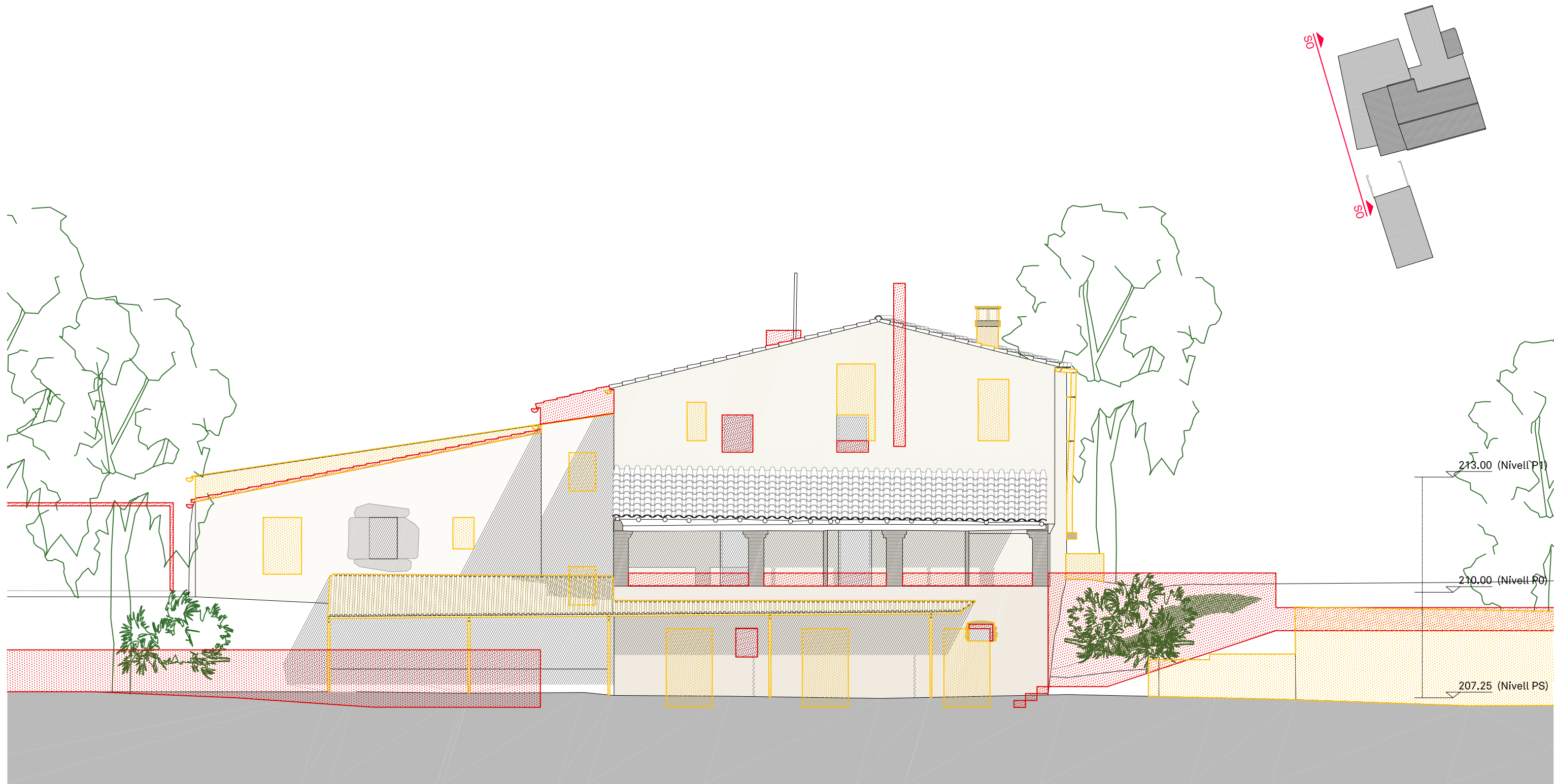

ALÇAT 01 - SUD-OEST

PROMOTOR	PROJECTE	ARQUITECTE	FASE	ESCALA I ORIENTACIÓ	DESCRIPCIÓ	NÚMERO PLÀNOL
	<b>REHABILITACIÓ I AMPLIACIÓ DEL "MAS SABATER" I NOVA PISCINA. SANT MARÇAL DE QUARENTELLA - VILADEMULS (17468)</b>		<b>PROJECTE BÀSIC</b> MAIG DE 2023	DIN A-3 E 1:100 	DG ND ENDERROCS I OBRA NOVA Obra nova (vermell) i enderroc (groc) ALÇAT SUD-OEST	<b>ND.06</b> <small>2202 - ND,06-09 - A.dwg</small>

LLEGENDA ENDERROCS	
	En murs i suports
	En terres i elements projectats

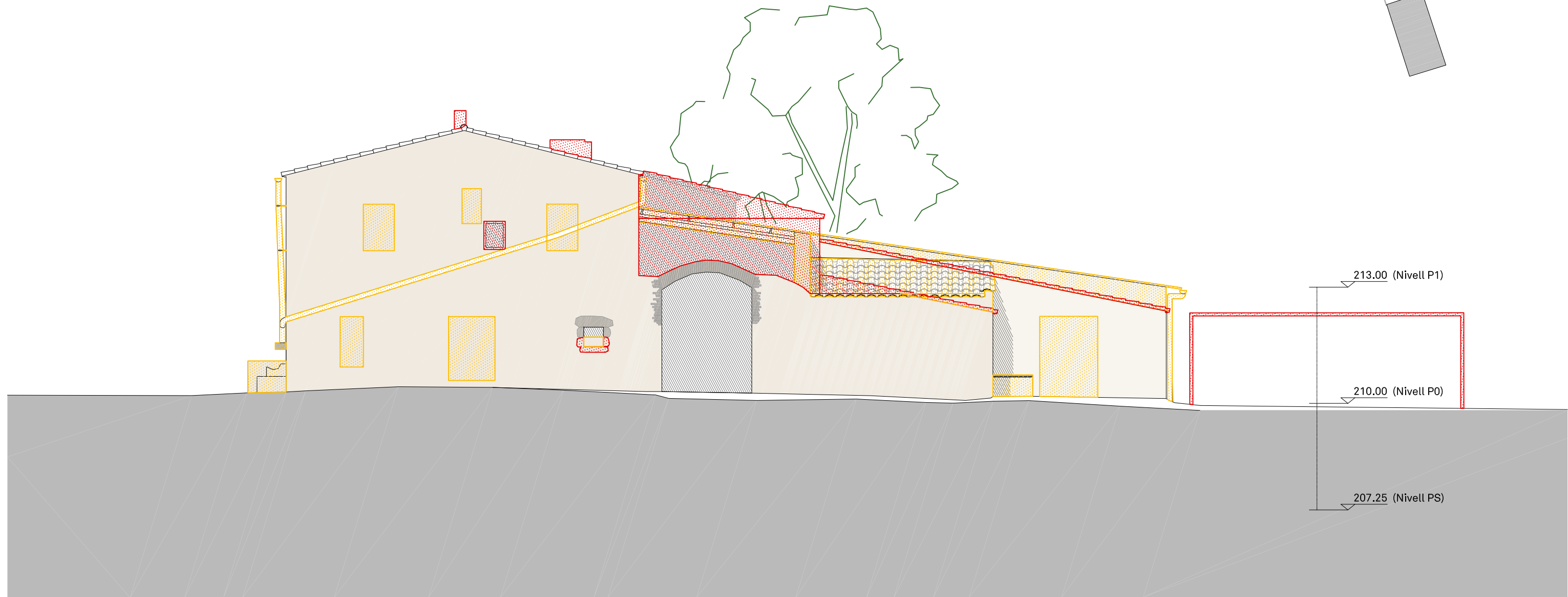
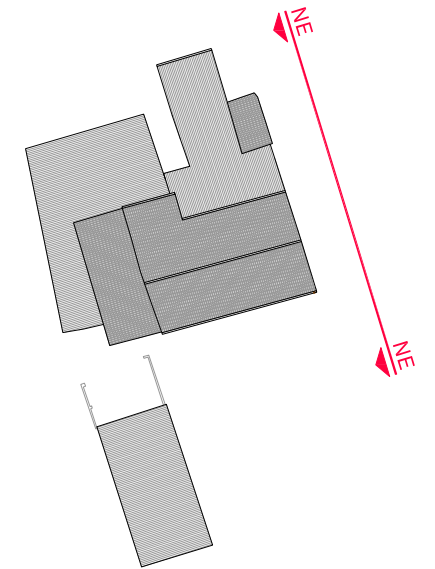

LLEGENDA OBRA NOVA	
	En murs i suports
	En terres i elements projectats





ALÇAT 02 - NORD-EST

PROMOTOR	PROJECTE	ARQUITECTE	FASE	ESCALA I ORIENTACIÓ	DESCRIPCIÓ	NÚMERO PLÀNOL
	REHABILITACIÓ I AMPLIACIÓ DEL "MAS SABATER" I NOVA PISCINA. SANT MARÇAL DE QUARENTELLA - VILADEMULS (17468)		PROJECTE BÀSIC MAIG DE 2023	DIN A-3 E 1:100 	DG ND ENDERROCS I OBRA NOVA Obra nova (vermell) i enderroc (groc) ALÇAT NORD-EST	ND.07 <small>2202 - ND,06-09 - A.dwg</small>

**LLEGENDA ENDERROCS**

	En murs i suports
	En terres i elements projectats

**LLEGENDA OBRA NOVA**

	En murs i suports
	En terres i elements projectats

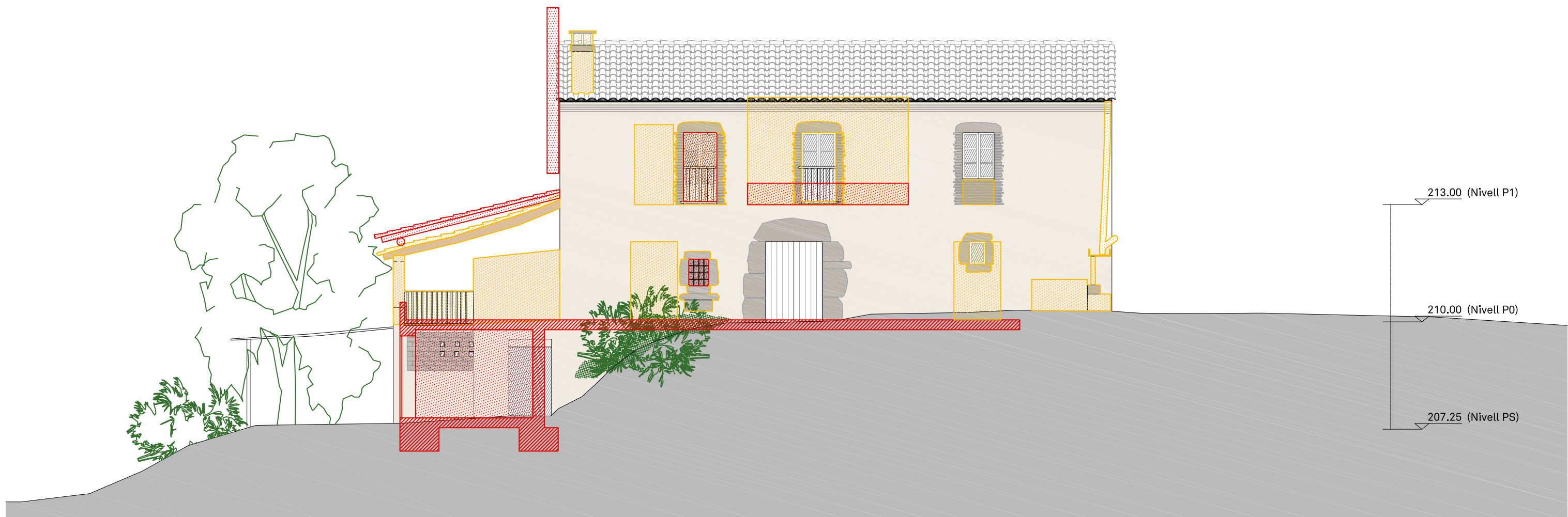
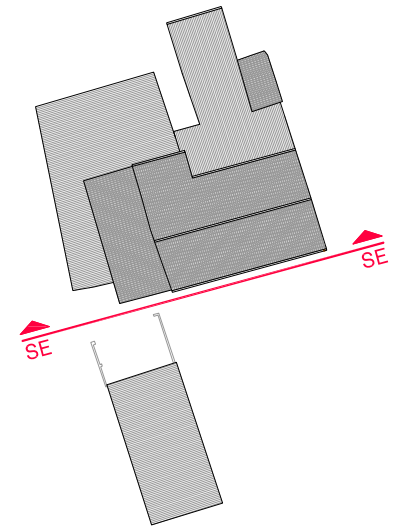

ALÇAT 03 - SUD-EST

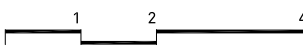
PROMOTOR	PROJECTE	ARQUITECTE	FASE	ESCALA I ORIENTACIÓ	DESCRIPCIÓ	NÚMERO PLÀNOL
	REHABILITACIÓ I AMPLIACIÓ DEL "MAS SABATER" I NOVA PISCINA. SANT MARÇAL DE QUARENTELLA - VILADEMULS (17468)		PROJECTE BÀSIC MAIG DE 2023	DIN A-3 E 1:100 	DG ND ENDERROCS I OBRA NOVA Obra nova (vermell) i enderrocs (groc) ALÇAT SUD-EST	<b>ND.08</b> <small>2202 - ND,06-09 - A.dwg</small>

**LLEGENDA ENDERROCS**

	En murs i suports
	En terres i elements projectats

**LLEGENDA OBRA NOVA**

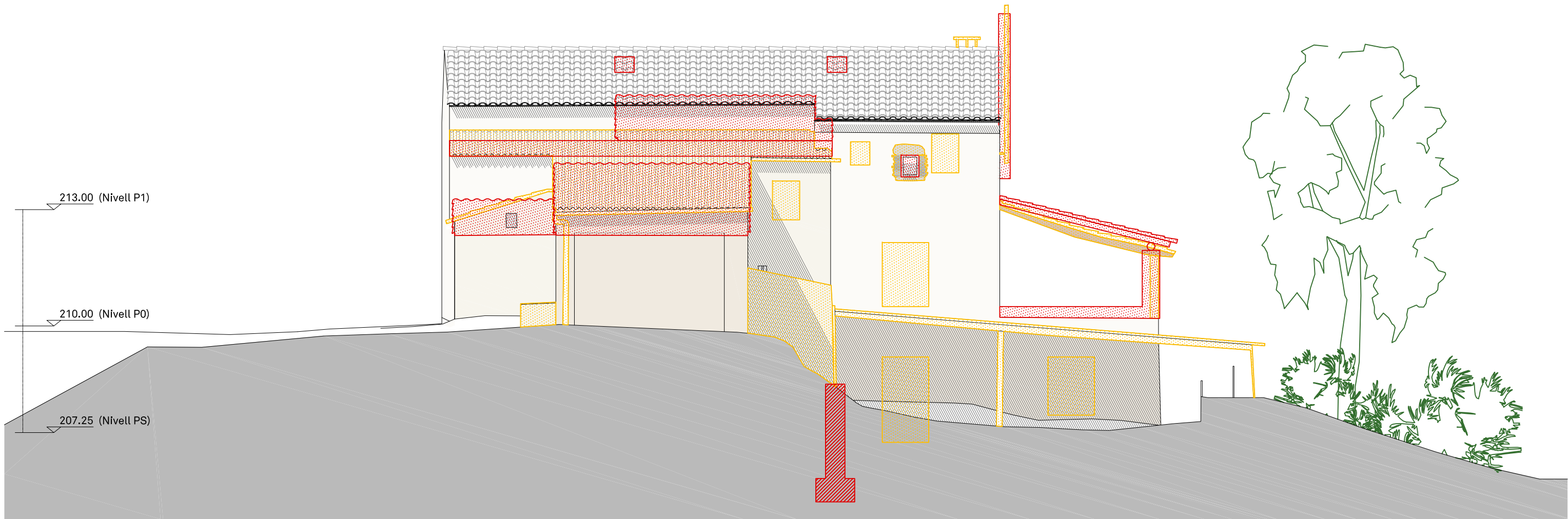
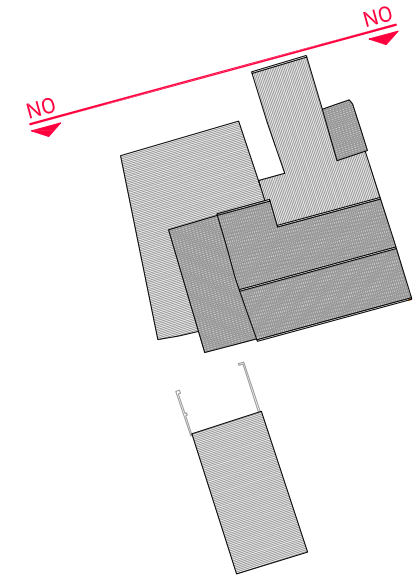

	En murs i suports
	En terres i elements projectats

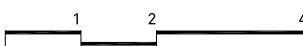

ALÇAT 04 - NORD-OEST

PROMOTOR	PROJECTE	ARQUITECTE	FASE	ESCALA I ORIENTACIÓ	DESCRIPCIÓ	NÚMERO PLÀNOL
	REHABILITACIÓ I AMPLIACIÓ DEL "MAS SABATER" I NOVA PISCINA. SANT MARÇAL DE QUARENTELLA - VILADEMULS (17468)		PROJECTE BÀSIC MAIG DE 2023	DIN A-3 E 1:100 	DG ND ENDERROCS I OBRA NOVA Obra nova (vermell) i enderrocs (groc) ALÇAT NORD-OEST	ND.09 <small>2202 - ND,06-09 - A.dwg</small>

**LLEGENDA ENDERROCS**

	En murs i suports
	En terres i elements projectats

**LLEGENDA OBRA NOVA**

	En murs i suports
	En terres i elements projectats

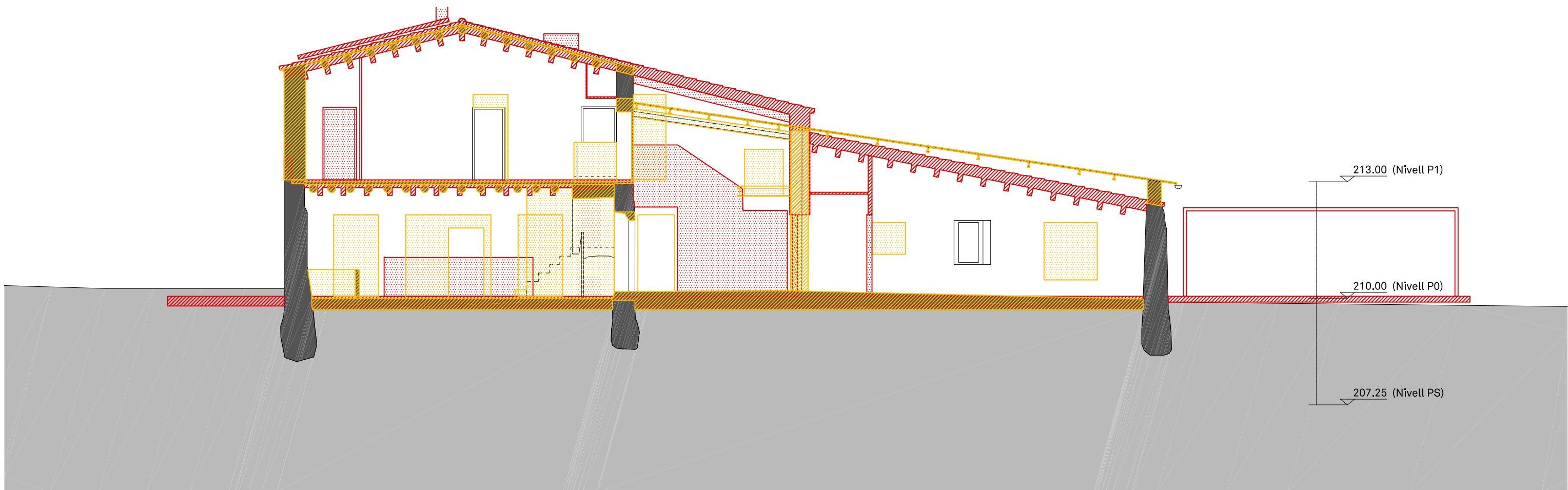
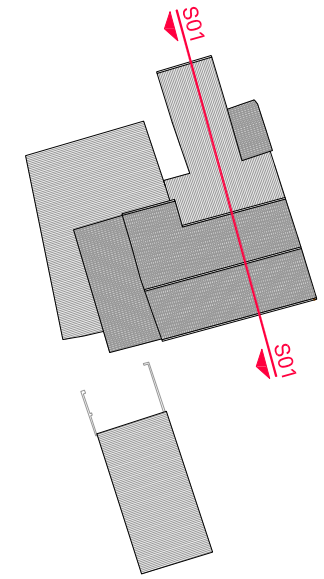

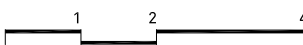

SECCIÓ 01

PROMOTOR	PROJECTE	ARQUITECTE	FASE	ESCALA I ORIENTACIÓ	DESCRIPCIÓ	NÚMERO PLÀNOL
	REHABILITACIÓ I AMPLIACIÓ DEL "MAS SABATER" I NOVA PISCINA. SANT MARÇAL DE QUARENTELLA - VILADEMULS (17468)		PROJECTE BÀSIC MAIG DE 2023	DIN A-3 E 1:100 	DG ND ENDERROC I OBRA NOVA Obra nova (vermell) i enderroc (groc) SECCIÓ 01	<b>ND.10</b> <small>2202 - ND,10-11 - S.dwg</small>



**LLEGGENDA ENDERROCS**

	En murs i suports
	En terres i elements projectats

**LLEGGENDA OBRA NOVA**

	En murs i suports
	En terres i elements projectats

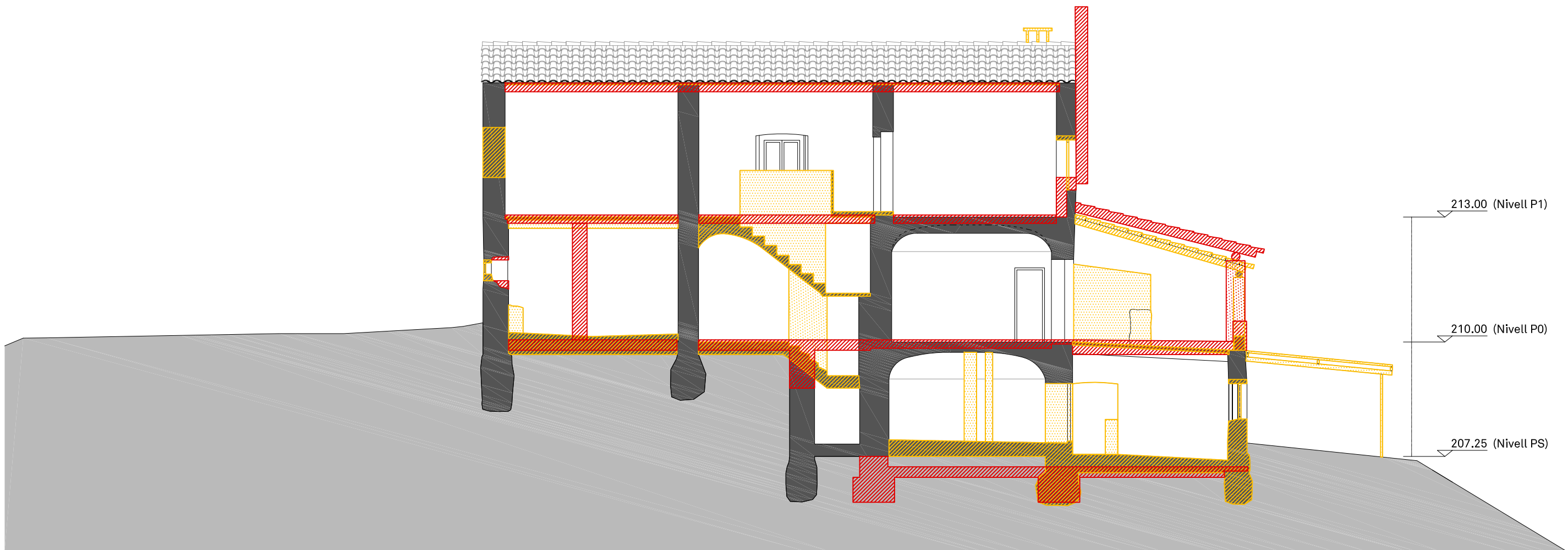
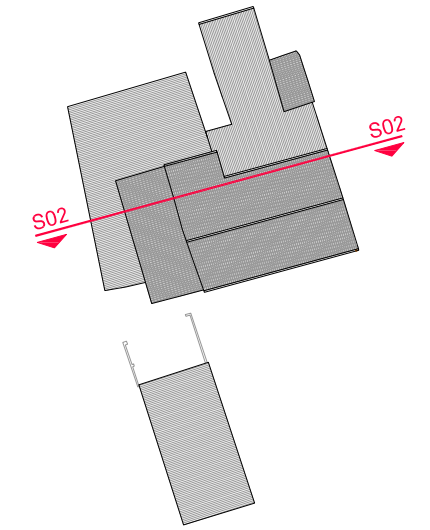

SECCIÓ 03

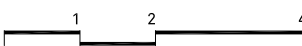
PROMOTOR	PROJECTE	ARQUITECTE	FASE	ESCALA I ORIENTACIÓ	DESCRIPCIÓ	NÚMERO PLÀNOL
	REHABILITACIÓ I AMPLIACIÓ DEL "MAS SABATER" I NOVA PISCINA. SANT MARÇAL DE QUARENTELLA - VILADEMULS (17468)		PROJECTE BÀSIC MAIG DE 2023	DIN A-3 E 1:100 	DG ND ENDERROC I OBRA NOVA Obra nova (vermell) i enderroc (groc) SECCIÓ 02	ND.11 <small>2202 - ND,10-11 - S,dwg</small>