

# DOCUMENT ÚNIC DE PROTECCIÓ CIVIL MUNICIPAL DE VENTALLÓ



Aquest Pla de protecció civil ha estat realitzat arrel d'un conveni entre  
l'Ajuntament de Ventalló i el Consell Comarcal de l'Alt Empordà



**CONSELL COMARCAL  
DE L'ALT EMPORDÀ**



Ajuntament de Ventalló

Redacció del pla, memòria i  
Cartografia: Serveis tècnics CCAE

## ÍNDEX

ÍNDEX.....	3
1. Document 1. - Generalitats i Organització Municipal .....	5
1.1 Introducció, normativa i disposicions legals .....	5
1.2 Dades generals del municipi .....	7
1.2.1 IDENTIFICACIÓ DEL MUNICIPI .....	7
1.2.2 SITUACIÓ GEOGRÀFICA .....	7
1.2.3 DADES DE POBLACIÓ .....	8
1.2.4 INFRASTRUCTURES I VIES DE COMUNICACIÓ .....	9
1.2.5 SERVEIS BÀSICS.....	12
1.2.6 CLIMATOLOGIA.....	14
1.2.7 OROGRAFIA I HIDROLOGIA.....	14
1.3 Organització municipal de protecció civil .....	15
1.3.1 ESTRUCTURA, FUNCIONS I RESPONSABILITATS .....	15
1.3.2 CENTRES DE COORDINACIÓ .....	21
1.4 Programa i procediment d'implantació, simulacres, manteniment, revisió i actualització .....	22
1.4.1 PROGRAMA DE LA IMPLANTACIÓ DEL PLA .....	22
1.4.2 MANTENIMENT DEL PLA .....	22
1.4.3 PROGRAMA D'EXERCICIS I SIMULACRES .....	23
1.5 Bases per al pla de recuperació previst a l'article 31 de la Llei 4/1997 .....	26
2. Document 2. Anàlisi del risc .....	29
2.1 Risc territorial.....	29
2.2 Riscos especials .....	29
2.2.1 INCENDIS FORESTALS .....	30
2.2.2 INUNDACIONS .....	37
2.2.3 NEVADES .....	39
2.2.4 EMERGÈNCIES SÍSMIQUES .....	43
2.2.5 VENTADES.....	43
2.3 Riscos específics .....	44
3. Document 3. Vulnerabilitat municipal .....	45
3.1 Àrees o sectors d'afectació .....	45
3.1.1 Risc territorial.....	45
3.1.2 Riscos especials .....	46

---

3.2	Elements vulnerables .....	50
4.	DOCUMENT 4. - PROCEDIMENTS OPERATIUS PER RISC.....	83
4.1	Procediment operatiu .....	83
4.1.1	CRITERIS D'ACTIVACIÓ. NIVELLS.....	83
4.1.2	TASQUES PREVENTIVES I OPERATIVES ASSOCIADES A CADASCUN DELS NIVELLS	83
4.1.3	AVISOS: ORGANITZACIÓ, SISTEMES I RECORREGUTS D'AVÍS.....	93
4.1.4	PROCEDIMENTS DE RELACIÓ I D'INTEGRACIÓ AMB ELS PLANS D'ÀMBIT SUPERIOR	94
4.2	Mesures de protecció a la població .....	95
4.2.1	EXECUCIÓ DE L'EVACUACIÓ .....	95
4.2.2	CONTROL D'ACCESSOS.....	97
4.2.3	PAUTES DE CONFINAMENT .....	96
4.3	Centres d'acollida. Tipologia. ....	98
5.	Document 5. Fitxes d'actuació .....	99
6.	Document 6. Directori telefònic i catàleg de mitjans i recursos .....	114
6.1	Directori telefònic .....	114
6.1.1	ORGANIGRAMA MUNICIPAL DE L'EMERGÈNCIA .....	114
6.2	Grups actuants .....	115
6.2.1	CENTRES DE COORDINACIÓ I SERVEIS D'EMERGÈNCIA .....	117
6.2.2	ELEMENTS VULNERABLES.....	118
6.2.3	CENTRES D'ACOLLIDA.....	195
6.2.4	MITJANS DE COMUNICACIÓ.....	196
6.2.5	MUNICIPIS VEÏNS.....	196
6.3	Catàleg de mitjans i recursos .....	197
6.3.1	MITJANS I RECURSOS DE L'AJUNTAMENT.....	197
6.3.2	VEHICLES MUNICIPALS .....	197
6.3.3	XARXA D'HIDRANTS MUNICIPAL .....	197
6.3.4	ASSOCIACIONS I GRUPS VOLUNTARIS LOCALS.....	199
6.3.5	PARTICULARS.....	199
6.3.6	SERVEIS BÀSICS.....	199
6.3.7	SERVEIS SANITARIS.....	200
6.4	Críteris d'activació concrets per riscos especials .....	201
7.	Document 7. Cartografia bàsica i específica (per a cada risc).....	216

## 1. Document 1. - Generalitats i Organització Municipal

### 1.1 Introducció, normativa i disposicions legals

El Document Únic de Protecció Civil Municipal és el document que estableix el marc orgànic i funcional previst per a un municipi, amb l'objecte de prevenir i controlar els riscos sobre les persones i els béns i donar resposta adequada a les possibles situacions d'emergència del municipi, sota responsabilitat del titular del pla i garantint la integració d'aquestes actuacions amb el sistema autonòmic de protecció civil.

D'acord amb la Llei 4/97 de protecció civil de Catalunya, l'Ajuntament resta obligat a elaborar i implantar el Pla de protecció civil municipal, del qual aquest document n'és la base.

D'altra banda, el Document Únic de Protecció Civil Municipal, s'ha realitzat, a banda del Decret 155/2014, de 25 de novembre, pel qual s'aprova el contingut mínim per a l'elaboració i homologació dels plans de protecció civil municipal i s'estableix el procediment per a la seva tramitació conjunta, d'acord amb les disposicions legals, Plans d'emergència i normativa que es descriu a continuació:

A nivell municipal:

- Pla PROCICAT i PBEM PROCICAT homologat per la Comissió de Protecció Civil de Catalunya el dia 20/10/2011
- Pla INFOCAT i PAM INFOCAT homologat per la Comissió de Protecció Civil de Catalunya el dia 21/06/2007
- Pla INUNCAT i PAM INUNCAT homologat per la Comissió de Protecció Civil de Catalunya el dia 21/06/2007

A nivell autonòmic:

- Decret 161/1995, de 16 de maig, pel qual s'aprova el Pla de protecció civil de Catalunya (PROCICAT).
- Acord GOV/165/2014, de 9 de desembre, pel qual s'aprova el Pla especial per a emergències radiològiques de Catalunya (RADCAT).
- Acord GOV/141/2014, de 21 d'octubre, pel qual s'aprova la revisió del Pla especial d'emergències per incendis forestals de Catalunya (INFOCAT).
- Acord GOV/14/2015, de 10 de febrer, pel qual s'aprova la revisió del Pla especial d'emergències per inundacions de Catalunya (INUNCAT).
- Acord GOV/138/2014, de 14 d'octubre, pel qual s'aprova la revisió del Pla especial d'emergències sísmiques a Catalunya (SISMICAT).

- Acord GOV/29/2015, de 3 de març, pel qual s'aprova la revisió del Pla especial d'emergència exterior del sector químic de Catalunya (PLASEQCAT).
- Acord GOV/132/2014, de 30 de setembre, pel qual s'aprova la revisió del Pla especial d'emergències per accidents en el transport de mercaderies perilloses per carretera i ferrocarril a Catalunya (TRANSCAT).
- Acord GOV/126/2014, de 23 de setembre, pel qual s'aprova la revisió del Pla especial d'emergències per nevades a Catalunya (NEUCAT).
- Acord GOV/139/2014, de 14 d'octubre, pel qual s'aprova la revisió del Pla especial d'emergències per allaus a Catalunya (ALLAUCAT).
- Acord GOV/128/2010, de 13 de juliol, pel qual s'aprova el Pla especial per a emergències aeronàutiques a Catalunya (AEROCAT).
- Acord GOV/15/2015, de 10 de febrer, pel qual s'aprova la revisió del Pla especial d'emergències per contaminació de les aigües marines de Catalunya (CAMCAT).
- ACORD GOV/115/2017, d'1 d'agost, pel qual s'aprova el Pla especial d'emergències per risc de vent a Catalunya (VENTCAT).

## 1.2 Dades generals del municipi

### 1.2.1 IDENTIFICACIÓ DEL MUNICIPI

<b>NOM MUNICIPI</b>	Ventalló
<b>COMARCA</b>	Alt Empordà
<b>PROVÍNCIA</b>	Girona

Nom del nucli	Superfície total	Població	Densitat de població
L'Arbre Sec	0,023 Km2	30	1304 hab / Km2
Els Masos	0,106 Km2	82	773 hab / Km2
Montiró	0,026 Km2	25	961 hab / Km2
Pelacalç	0,023 Km2	11	478 hab / Km2
Saldet	0,033 Km2	21	636 hab / Km2
Valveralla	0,060 Km2	81	1350 hab / Km2
Ventalló nucli	0,137 Km2	184	1343 hab / Km2
Vila-robau	0,059 Km2	57	966 hab / Km2
Urb. Mas Gros	0,114 Km2	167	1464 hab / Km2
Can Jordi	0,032 Km2	19	593 hab / Km2
Disseminats	-	225	-

### 1.2.2 SITUACIÓ GEOGRÀFICA

	TELÈFON AJUNTAMENT	TELÈFON POLICIA LOCAL	UBICACIÓ
Sant Mori	972 794 101	-	OEST
Vilopriu	972 768 096	-	SUD OEST
Garrigoles	972 768 028	-	SUD OEST
Viladamat	972 788 082	-	SUD
L'Armentera	972 520 121	-	EST

Torroella de Fluvià	972 520 260	-	NORD
Sant Pere Pescador	972 520 050	-	NORD EST
L'Escala	972 774 848	972 77 48 18	EST

<b>SUPERFÍCIE TOTAL</b>	26 Km <sup>2</sup>
<b>SUPERFÍCIE URBANA</b>	0,613 Km2
<b>SUPERFÍCIE FORESTAL</b>	4.41 Km2
<b>SUPERFÍCIE AGRÍCOLA</b>	20,97 Km2

### 1.2.3 DADES DE POBLACIÓ

<b>DADES DE POBLACIÓ</b>	
<b>POBLACIÓ TOTAL</b>	802
<b>POBLACIÓ ESTACIONAL MITJANA</b>	1000



1.2.4 INFRAESTRUCTURES I VIES DE COMUNICACIÓ

<b>INFRAESTRUCTURES I VIES DE COMUNICACIÓ</b>			
CARRETERA / AUTOPISTA	TITULARITAT	PUNTS QUILOMÈTRICS (FRONTERERS)	PONTS I TÚNELS
C-31 De la Bisbal d'Empordà a Figueres	Generalitat	369+00 365+900	
C-31a De la Bisbal d'Empordà a Figueres	Generalitat	368+500 365+900	
GIV-6301 carretera de l'Armentera a Viladamat	Diputació de Girona	0+00 3+500	
GIV-6302 carretera de l'Armentera a Saldet fins l'Arbre Sec	Diputació de Girona	0+00 2+200	
GI-623 De Camallera a Viladamat	Serveis Territorials de Carreteres de Girona	15+00 9+600	<b>PV03</b> - Pont sobre el Torrent del Forn  <b>PV04</b> - Pont sobre el Torrent Gran en l'intersecció amb la GI-624  <b>PV05</b> - Pont sobre el Torrent de la Reguera
GI-624- De l'Arbre Sec a Ventalló	Serveis Territorials de Carreteres de Girona	0+00 3+100	<b>PV01</b> - Pont sobre el Torrent Gran en el nucli de Ventalló.
Carretera de Ventalló a Vila-robau	Municipal		<b>PV02</b> - Pont sobre el torrent de la Gavatxa a l'entrada de Vila-robau
NOM CAMÍ	PRIMARI <sup>1</sup>	SECUNDARI	ASFALTAT (SI / NO)

<sup>1</sup> Segons el Pla INFOCAT:

Camins primaris: camins que tenen una amplada mínima de 5 m i que permeten el pas creuat de vehicles de tipus bomba rural pesada (BRP).

	(>5 m)	(entre 3 i 5 m)	
Camí de Gallerans	No	No	No
Camí de la Serra	No	No	No
Travesser 0957	No	No	No
Camí del Bell Solei	No	No	No
Vila-robau – GI 624	No	No	No
Vila-robau – Sant Mori	No	No	No
Paral.lel al 0425	No	No	No
Els Masos – Paratge del Bell Solei	No	No	No
Els Masos – Camí 0927	No	No	No
Travesser 0928	No	No	No
Camí de Boga	No	No	No
Camí de Vila-rubau a Vallveralla	No	No	No
Camí de Vila-rubau a Vallveralla	No	Sí	Sí
Camí de la Devesa	No	No	No
Travesser Coma Regia	No	No	No
Camí de Tafania	No	No	No
Camí de les Olives o de Garrigoles	No	No	No
Camí de la muntanya Gran	No	No	No
Travesser 0921	No	No	No
Camí del Puig Rodó	No	No	No
Camí de la Mesquita	No	No	No
Camí de Palauborrell	No	No	No
Camí vell de l'Escala a Ventalló	No	No	No
Camí de Ventalló a Montiró	No	No	No

**Camins secundaris:** camins i pistes forestals entre 3 i 5 m d'amplada amb sobre-amples disposats cada 100-150 m que permeten el pas creuat de vehicles de tipus bomba rural pesada (BRP).

**Camins terciaris:** camins i pistes forestals que no permeten el pas creuat de camions tipus BRP i que tampoc no disposen de sobre-amples cada 100–150 metres.

Camí Fondo de Ventalló a Vallveralla	No	No	No
Camí de Mirandells	No	No	No
Camí de les Graves	No	No	Sí
Camí vell de Figueres	No	No	No
Camí de Payàs (Camí de l'Armentera)	No	No	No
Camí de Saldets	No	No	No
Camí del Mas de Can Jonic	No	No	No
Camí de Montiró	No	No	No
Camí de Palacalç a Palauborrell	No	No	No
Camí de l'Armentera a Viladamat	No	No	No
Camí de Montiró a Pelacalç	No	No	No
Camí de l'Om	No	No	No
Travesser 0299	No	No	No
Travesser 0913	No	No	No
Camí de la Romeguera	No	No	No
Travesser 0922	No	No	No
Camí de Baix de Vallveralla a Palauborrell	No	No	No
Travesser 0915	No	No	No
Camí del Puig de l'Estragués	No	No	No
<b>LÍNIA DE FERROCARRIL</b>	<b>CARACTERÍSTIQUES</b>	<b>ESTACIONS</b>	<b>PONTS I TÚNELS (PUNT QUILOMÈTRIC)</b>
Metro	No n'hi ha	-	-
RENFE	No n'hi ha	-	-
FGC	No n'hi ha	-	-
<b>ESTACIÓ AERONÀUTICA</b>	<b>DADES DE CONTACTE</b>	<b>CARACTERÍSTIQUES</b>	
No n'hi ha	-	-	
<b>PORT MARÍTIM</b>	<b>DADES DE CONTACTE</b>	<b>CARACTERÍSTIQUES</b>	
No n'hi ha	-	-	

MÈTODE DE TRANSPORT	DADES DE CONTACTE	CARACTERÍSTIQUES
No n'hi ha	-	-

### 1.2.5 SERVEIS BÀSICS

LÍNIA DE GASIFICACIÓ	COMPANYIA	CARACTERÍSTIQUES DEL TRANSPORT
Transport de butà en vehicle descobert.	REPSOL BUTÀNO	Transport de butà en vehicle descobert.

LÍNIA ELÈCTRICA	TENSIÓ	COMPANYIA	AFECTA LA MASSA FORESTAL? (S/N)
Costa2	25000V	Endesa	N
Aiguamolls	25000V	Endesa	N
SantPere2	25000V	Endesa	N
68294	25000V	Endesa	N
EM19200	25000V	Endesa	N
EM19201	25000V	Endesa	N
EM19202	25000V	Endesa	N
EM19203	25000V	Endesa	N
EM19204	25000V	Endesa	N
EM19205	25000V	Endesa	N
EM19206	25000V	Endesa	N
EM19207	25000V	Endesa	N
EM19208	25000V	Endesa	N
EM19210	25000V	Endesa	N
EM19211	25000V	Endesa	N
EM19212	25000V	Endesa	N
EM19214	25000V	Endesa	N
EM19213	25000V	Endesa	N
EM18749	25000V	Endesa	N

EM18752	25000V	Endesa	N
EM19156	25000V	Endesa	N
EM19166	25000V	Endesa	N
EM19167	25000V	Endesa	N
EM19168	25000V	Endesa	N
EM19169	25000V	Endesa	N
EM19170	25000V	Endesa	N
EM19197	25000V	Endesa	N
EM19198	25000V	Endesa	N
EM19209	25000V	Endesa	N

<b>TORRE DE TELECOMUNICACIONES</b>	<b>COMPANYIA</b>	<b>COORDENADES UTM</b>	<b>CARACTERÍSTIQUES</b>
1.2.5.1 TELEFONICA MOVILES ESPAÑA, S.A.U. – 1700588 (A01)	1.2.5.2 TELEFONICA MOVILES ESPAÑA, S.A.U.	X502034 Y4667217	Referencia: GEGE-0800264 - Banda asignada: 935.10 - 949.90 Referencia: GEGE-1500799 - Banda asignada: 939.70 - 944.70

La companyia responsable de la xarxa d'aigua potable de Ventalló és Sorea.

1.2.6 CLIMATOLOGIA

VALORS NORMALS MITJOS DE PRECIPITACIONS DARRERS ANYS												
MES	GEN	FEB	MARÇ	ABR	MAIG	JUNY	JUL	AGO	SET	OCT	NOV	DES
L/M <sup>2</sup>	39	40	55	50	51	41	24	45	61	94	53	50

<b>VENTS DOMINANTS</b>	N
------------------------	---

	LOCALITZACIÓ	CARACTERÍSTIQUES	ENLLAÇ WEB
<a href="#">Torroella de Fluvià</a> [XZ]	<a href="#">Torroella</a> de Fluvià	Altitud 6m	<a href="http://www.meteo.cat/observacions/xema/dades?codi=XZ">http://www.meteo.cat/observacions/xema/dades?codi=XZ</a>
<a href="#">Sant Pere Pescador</a> [U2]	Sant Pere Pescador	Altitud 4m	<a href="http://www.meteo.cat/observacions/xema/dades?codi=U2">http://www.meteo.cat/observacions/xema/dades?codi=U2</a>

1.2.7 OROGRAFIA I HIDROLOGIA

<b>ALTITUD MÀXIMA</b>	150m
<b>ALTITUD MÀXIMA AMB POBLACIÓ / INFRAESTRUCTURES</b>	83m (Can Xicu Menut)
<b>ALTITUD MÍNIMA</b>	4m
<b>ALTITUD MÍNIMA AMB POBLACIÓ / INFRAESTRUCTURES</b>	4m (Pelacalç)
<b>ALTITUD DEL NUCLI URBÀ</b>	28m
<b>RIUS</b>	El Fluvià – límit terme amb Torroella de Fluvià
<b>RIERES</b>	Riera de Pelacalç
<b>TORRENTS A DESTACAR</b>	Torrent de Gallerans Torrent de la Gavatxa Torrent Gran Torrent de la Reguera

	Torrent del Forn
<b>CANALS</b>	Rec del Molí Rec de l'Agulla Rec Madral
<b>LLACS</b>	Llac de Valveralla
<b>EMBASSAMENTS</b>	-
<b>PASSOS SOTERRANIS</b>	-

### 1.3 Organització municipal de protecció civil

#### 1.3.1 ESTRUCTURA, FUNCIONS I RESPONSABILITATS

L'organització municipal de protecció civil és el conjunt de persones encarregades de dur a terme la protecció civil del municipi, amb l'objectiu de fer front a les emergències que puguin sorgir dins del municipi per tal de salvar vides, protegir béns i el medi ambient.

L'estructura de l'organització municipal de protecció civil té com a punt més elevat de responsabilitat a l'alcalde, que és l'autoritat de protecció civil d'àmbit municipal i, com a base de l'organització, es troben les diferents comissions i comitès encarregats de dur a terme les accions per tal d'aplicar correctament el Pla de Protecció Civil Municipal.

En aquest apartat es tracta doncs, de donar a conèixer les diferents figures dins de l'organització municipal de protecció civil tot explicant les seves funcions i responsabilitats.

#### Comissió municipal de protecció civil:

La Comissió Municipal de Protecció Civil és un òrgan que es crea pel Pla de l'ajuntament i està presidit per l'alcalde o alcaldessa. És l'òrgan que vetlla per la prevenció i la seguretat del municipi i és el marc de col·laboració, coordinació i presa d'acords entre els diversos serveis municipals i entre les diferents administracions amb incidència en el municipi en matèria d'anàlisi de risc, prevenció, planificació, intervenció, informació a la població i rehabilitació. Així doncs, es tracta d'un òrgan amb caràcter consultiu, deliberant i coordinador.

La composició de la Comissió municipal de Protecció Civil serà diferent en cada municipi, però en general integrada per representats de l'ajuntament i de les altres administracions que disposen de serveis afectes als plans municipals; per representants de les entitats col·laboradores en funcions de protecció civil i de l'associació de voluntaris i voluntàries, si n'hi ha; pels directors o directores dels plans d'autoprotecció de les empreses i dels centres del municipi que hi siguin convocats, i pel personal tècnic que es consideri necessari.

L'organigrama municipal en emergències segueix el següent patró:

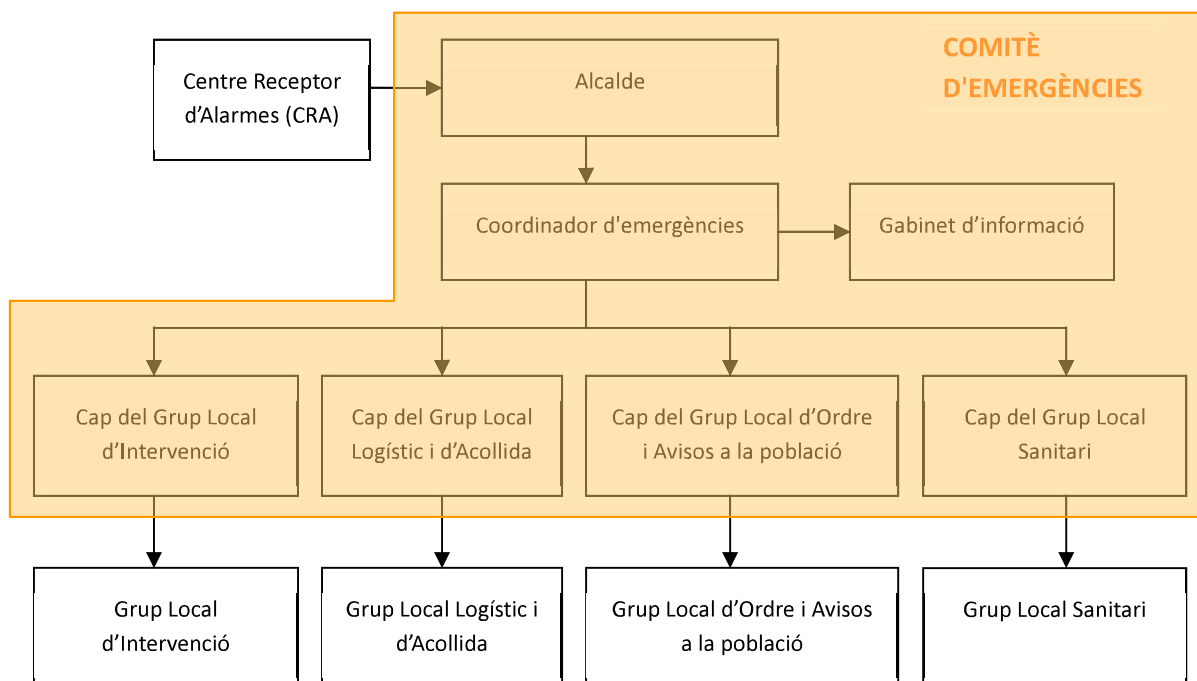

En resum, s'ha de realitzar una explicació de les funcions i responsabilitats del municipi i de les figures següents:

#### Centre Receptor d'Alarmes (CRA)

És el centre on es reben i des d'on es notifiquen els avisos d'emergència.

#### Comitè d'emergències:

- Alcalde
- Consell Assessor
- Gabinet d'informació municipal

Aquests òrgans es defineixen de la manera següent:

#### Alcalde (Director del Pla)

L'alcalde del municipi és l'autoritat de protecció civil d'àmbit municipal, i per tant el director del Pla municipal de protecció civil o responsable municipal de l'emergència. Pot delegar les funcions de direcció del Pla al/a la tinent/a d'alcalde (o a altres regidors/es, si en manquen).

L'alcalde és el responsable màxim de l'elaboració, la implantació i l'execució del Pla de protecció civil municipal.



Funcions:

- Analitzar i valorar la situació.
- Informar-ne al director del Pla Especial de la Generalitat per mitjà del CECAT (Tel. 93 551 72 85) i coordinar-se amb el director del Pla Especial de la Generalitat.
- Declarar la pre-alerta, l'activació i la desactivació del Pla de protecció civil municipal. Informar-ne al director del Pla Especial de la Generalitat per mitjà del CECAT (Tel. 93 551 72 85).
- Convocar el Comitè Municipal d'Emergències.
- Constituir i exercir la direcció del CECOPAL.
- Informar i coordinar-se amb el director del Pla Especial de la Generalitat.
- Analitzar i valorar la situació.
- Si fos el cas, donar l'ordre de preparar i prendre totes les mesures preventives necessàries, previstes a nivell municipal, per minimitzar els danys previsibles.
- Donar l'ordre de divulgar els consells d'autoprotecció davant del risc.
- Avaluar i determinar els elements vulnerables, i posar-ho en coneixement del director del Pla Especial de la Generalitat. Si és convenient, haurà de propiciar l'activació dels diversos PAU que ho requereixin.
- Decidir en tot moment, amb el Comitè Municipal d'Emergències, les actuacions més adients per fer front a l'emergència dins del seu marge de responsabilitat i aplicar les mesures de protecció a la població (avisos, acollida i suport), als béns i al medi ambient.
- Assegurar l'execució de la part de les funcions que el municipi assumeixi i vetllar per la correcta execució d'aquestes funcions.
- Ordenar la incorporació als grups d'actuació del Pla Especial de la Generalitat dels mitjans i recursos municipals disponibles per garantir la protecció i la seguretat de la població.
- Decretar, si s'escau, mobilitzacions i expropiació temporal.
- Assegurar el manteniment i l'operativitat del Pla de protecció civil municipal.
- D'altres, en funció del risc.

Consell Assessor

El Consell Assessor té per funcions:

- Assessorar el director del pla, l'alcalde.
- Analitzar i valorar la situació, aportant-hi tota la informació i trametent les instruccions de l'alcalde als seus respectius col·laboradors.

- Altres funcions específiques per a cada risc concret.

El Consell Assessor es compon de:

- El / La cap del Grup Local d'Ordre i Avisos a la Població
- El / La cap del Grup Local Sanitari
- El / La cap del Grup Local Logístic i d'Acollida
- El / La cap del Grup Local Específic pel Risc corresponent en cada cas
- El / La coordinador municipal de l'emergència
- Altres en funció del risc a criteri del director del Pla, en general tots els regidors i/o tècnics implicats en la resolució de l'emergència

#### Grup Local d'Ordre i Avisos a la Població

Les funcions d'avisos són:

- Avisar a la població afectada que estigui en les zones de risc de l'emergència i especialment als elements vulnerables.
- Transmetre la informació de les mesures a adoptar per part de la població.

Les funcions d'ordre són:

- Coordinar i executar les tasques d'allunyament, evacuació o confinament de la població i dels elements vulnerables.
- Garantir la seguretat ciutadana a la zona de risc.
- Controlar els accessos a la zona de risc.
- Realitzar la vigilància viària a la zona d'emergència, efectuant el control del trànsit d'accés dels components dels grups d'emergència.
- Guiar els actuants cap al Centre de Comandament Avançat (CCA) i a l'Àrea sanitària.

#### Grup Local d'Intervenció

Les seves funcions són:

- Assessorar tècnicament als diferents cossos d'emergència sobre l'actuació en front de l'emergència.
- Donar recolzament a les tasques necessàries per a prevenir i controlar les emergències.
- Donar recolzament a les tasques de rescat i salvament de persones i béns.
- Informar el coordinador del CCA i atendre les seves instruccions.

#### Grup Local Sanitari

Les seves funcions són:

- Informar-se de la situació sanitària en l'àrea d'emergència.
- Prestar assistència sanitària in situ.

- Conèixer l'estat i la ubicació dels afectats.
- Cobrir les necessitats farmacèutiques.
- Prestar atenció psicològica als afectats i familiars.
- Realitzar les tasques de salut pública.

#### Grup Local Logístic i d'Acollida

- Proporcionar i gestionar els serveis bàsics municipals.
- Preparar els centres d'acollida i gestionar-los per tal que es pugui acollir a la població.
- Donar allotjament, proveïment d'aliments, control i serveis socials a les persones afectades.
- Subministrar tots els materials o combustibles que es necessitin.
- Rebre el voluntariat ocasional.
- Específiques per al risc de nevades i allaus:
  - Coordinar les tasques de neteja de la xarxa viària establint prioritats d'actuació per tal de minimitzar les situacions de risc i que els Grups d'Actuació puguin complir les seves missions.
  - Preveure el material necessari per minimitzar les conseqüències de l'emergència (fundents, maquinària, material lleuger i pesant de treball i transport...).
  - Donar suport tècnic al personal dels vehicles desviats als aparcaments.
  - Donar suport al grup sanitari en el transport de persones que necessiten atenció sanitària (per exemple: persones que han d'anar a l'hospital a fer diàlisi).

#### Coordinador municipal de l'emergència

És la figura que fa de vincle entre l'alcalde i els diferents grups d'emergència, essent el màxim responsable del Consell Assessor. És el responsable de comunicar amb els diferents grups d'emergència municipal i de controlar que tot es fa segons el previst, a més de suplir a l'alcalde en cas que fos necessari, amb una disponibilitat de 24 hores al dia.

Les seves funcions són:

- Coordinar l'emergència.
- Comunicar amb tots els grups d'emergència municipal.
- Rebre comunicacions del CRA.
- Assessorar l'alcalde.
- Controlar la situació i evolució de l'emergència i supervisar les accions dels diferents grups d'emergència.

Representant municipal al CECAT

És el responsable de traslladar-se al CECAT, en cas que aquest ho requereixi, per tal de donar informació a Protecció Civil, d'una forma directa i conjunta, de tot el que pugui ser necessari per a la resolució de l'emergència.

Gabinet d'Informació Municipal

El Gabinet d'Informació Municipal és l'òrgan responsable de donar la informació en el moment de l'emergència.

Les seves funcions són:

- Aplegar informació sobre l'emergència
- Transmetre (o difondre) la informació generada dins el Comitè d'Emergències a la població en general i a les persones directament o indirectament afectades

<b>ORGANITZACIÓ MUNICIPAL DE PROTECCIÓ CIVIL</b>		
<b>CÀRREC OPERATIU</b>	<b>CÀRREC HABITUAL</b>	<b>NÚMERO DE FITXA D'ACTUACIÓ</b>
Centre Receptor d'Alarmes	Ajuntament	1
Responsable emergència municipal	Alcaldessa – M. Remei Costa Reig	2
Coordinador municipal de l'emergència	Alcaldessa – M. Remei Costa Reig	3
Representant municipal al CECAT	Zona tinent d'alcalde. ALBA FERRER SALA	4
Cap del Gabinet d'informació	Alcaldessa – M. Remei Costa Reig	5
Cap del Grup local d'intervenció	Agutzil. Josep Massó Boadella	6
Cap del Grup local sanitari	No n'hi ha	-
Cap del Grup local logístic i d'acollida	1r tinent d'alcalde. Jordi Masdevall Ministrat	7
Cap del Grup local d'ordre i avisos a la població	Alcaldessa – M. Remei Costa Reig	8

### 1.3.2 CENTRES DE COORDINACIÓ

#### » Centres de recepció d'alarmes (CRA)

Lloc	Ajuntament de Ventalló
Adreça	Plaça Major, 1
Telèfon	972 793 156 / 609648432
Correu electrònic	ajuntament@ventallo.cat
Altres comunicacions	Xarxa Rescat 7117210 / 7217210 Fax 972 793 117
Protocols, fitxes d'actuació, etc.	Fitxa d'actuació núm. 1

El CRA és un centre que ha d'estar operatiu 24 hores al dia, 365 dies a l'any. En cas que no sigui possible, aquestes funcions seran dutes a terme per l'alcalde o persona en qui delegui.

#### Funcions

Notificar qualsevol alarma al **112** i al **CECAT (Tel. 93 551 72 85 / 977 29 76 00)**.

Rebre la notificació de l'alarma i trametre-la.

Valorar, segons el protocols establerts, la importància de l'alarma.

Posar en marxa el avisos d'activació del Pla de protecció civil municipal.

Informar-se, en els primers moments, de la marxa de l'emergència.

Establir contacte amb el coordinador municipal de l'emergència o l'alcalde.

#### » Centres de Coordinació Operativa Local (CECOPAL)

Lloc	Ajuntament de Ventalló
Adreça	Plaça Major, 1
Telèfon	972 793 156 / 609648432
Correu electrònic	ajuntament@ventallo.cat
Recursos	Propis
Altres comunicacions	Xarxa Rescat 7117210 / 7217210 Fax 972 793 117

#### Funcions

És el centre de coordinació municipal, que realitza les accions determinades pel director del Pla. Des d'aquí es dirigeix i es coordinen les actuacions dels diversos serveis relacionats amb el Pla. Mantenir contacte directe i continu amb el **Centre de Coordinació Operativa de Catalunya (CECAT, Tel. 93 551 72 85 / 977 29 76 00)**.

Notificar als grups operatius i al **CECAT** l'activació i la desactivació del Pla de protecció civil municipal.

Facilitar, si s'escau, la informació a la població del municipi, amb els mitjans oportuns, segons les circumstàncies del risc i l'evolució de la situació de l'emergència.

Mobilitzar i assegurar la transmissió de la informació i les ordres als grups operatius municipals decidides per la direcció del Pla, així com activar els mitjans i recursos municipals necessaris.

Canalitzar l'ordre de l'autoritat de protecció civil municipal de prestació de serveis personals i la requisita, la intervenció o l'ocupació temporal i transitòria dels béns necessaris per afrontar les situacions d'emergència.

Donar suport als mitjans d'emergències, de seguretat i als serveis especialitzats aliens que intervinguin en el municipi sota l'estructura del Pla activat.

#### 1.4 Programa i procediment d'implantació, simulacres, manteniment, revisió i actualització

##### 1.4.1 PROGRAMA DE LA IMPLANTACIÓ DEL PLA

<b>IMPLANTACIÓ DEL PLA</b>			
<b>DATA</b>	<b>TIPUS</b>	<b>RISC/OS</b>	<b>ADREÇAT A</b>
Maig 2023	IMPLANTACIÓ	TOTS	COMITÉ EMERGÈNCIES
Setembre 2023	SIMULACRE	INUNCAT	GRUPS LOCALS
Octubre 2023	SIMULACRE	NEUCAT	GRUPS LOCALS
Maig 2024	SIMULACRE	INFOCAT	GRUPS LOCALS
Setembre 2024	SIMULACRE	TRANSCAT	GRUPS LOCALS
Març 2025	SIMULACRE	SISMICAT	GRUPS LOCALS
Abril 2025	SIMULACRE	VENTCAT	GRUPS LOCALS

##### 1.4.2 MANTENIMENT DEL PLA

<b>MANTENIMENT DEL PLA</b>	
<b>Data d'homologació:</b>	2023
<b>Data d'homologació de l'última revisió:</b>	2012
<b>Data de l'última actualització:</b>	2012
<b>Data de la propera revisió:</b>	2027

1.4.3 PROGRAMA D'EXERCICIS I SIMULACRES

<b>PROGRAMA D'EXERCICIS I SIMULACRES</b>			
<b>EXERCICI Nº:</b>	<b>1</b>		
<b>DATA</b>	<b>Maig 2023</b>	<b>HORA</b>	<b>9:30</b>
<b>ESCENARI</b>			
<b>CECOPAL</b>			
<b>ZONA INVOLUCRADA</b>			
<b>3 SUPÒSITS DE RISC PLANTEJATS PER L'ALCALDE</b>			
<b>CARACTERÍSTIQUES</b>			
<b>GESTIÓ REALITZADA PEL COMITÈ D'EMERGÈNCIES</b>			
<b>VERIFICACIÓ I COMUNICACIÓ D'EXERCICI A ORGANISME OFICIAL COMPETENT:</b>			
<b>PROTECCIÓ CIVIL GIRONA</b>			
<b>AVALUACIÓ</b>			
<b>INFORME AMB L'ANÀLISI DE LA CORRELACIÓ TEMPORAL ACTUACIONS REALITZADES PER CECOPAL</b>			
<b>PROGRAMA D'EXERCICIS I SIMULACRES</b>			
<b>EXERCICI Nº:</b>	<b>2</b>		
<b>DATA</b>	<b>Setembre 2023</b>	<b>HORA</b>	<b>9:30</b>
<b>ESCENARI</b>			
<b>SIMULACRE INUNCAT</b>			
<b>ZONA INVOLUCRADA</b>			
<b>ZONA INUNDABLE MONTIRÓ I PELACALÇ</b>			
<b>CARACTERÍSTIQUES</b>			
<b>GESTIÓ REALITZADA PEL COMITÈ D'EMERGÈNCIES</b>			
<b>VERIFICACIÓ I COMUNICACIÓ D'EXERCICI A ORGANISME OFICIAL COMPETENT:</b>			
<b>PROTECCIÓ CIVIL GIRONA</b>			
<b>AVALUACIÓ</b>			
<b>INFORME AMB L'ANÀLISI DE LA CORRELACIÓ TEMPORAL ACTUACIONS REALITZADES PER GRUP D'ACOLLIDA</b>			

<b>PROGRAMA D'EXERCICIS I SIMULACRES</b>			
<b>EXERCICI Nº:</b>	<b>3</b>		
<b>DATA</b>	<b>Octubre 2023</b>	<b>HORA</b>	<b>9:30</b>
<b>ESCENARI</b>			
<b>SIMULACRE NEUCAT</b>			
<b>ZONA INVOLUCRADA</b>			
<b>TOTA LA POBLACIÓ</b>			
<b>CARACTERÍSTIQUES</b>			
<b>ACTUACIÓ GRUP LOCAL LOGÍSTIC i ACOLLIDA</b>			
<b>VERIFICACIÓ I COMUNICACIÓ D'EXERCICI A ORGANISME OFICIAL COMPETENT:</b>			
<b>PROTECCIÓ CIVIL GIRONA</b>			
<b>AVALUACIÓ</b>			
<b>INFORME AMB L'ANÀLISI DE LA CORRELACIÓ TEMPORAL ACTUACIONS REALITZADES PER GRUP LOCAL ACOLLIDA</b>			
<b>PROGRAMA D'EXERCICIS I SIMULACRES</b>			
<b>EXERCICI Nº:</b>	<b>4</b>		
<b>DATA</b>	<b>Maig 2024</b>	<b>HORA</b>	<b>9:30</b>
<b>ESCENARI</b>			
<b>SIMULACRE INFOCAT</b>			
<b>ZONA INVOLUCRADA</b>			
<b>TOTA LA POBLACIÓ</b>			
<b>CARACTERÍSTIQUES</b>			
<b>ACTUACIÓ GRUP LOCAL LOGÍSTIC i ACOLLIDA</b>			
<b>VERIFICACIÓ I COMUNICACIÓ D'EXERCICI A ORGANISME OFICIAL COMPETENT:</b>			
<b>PROTECCIÓ CIVIL GIRONA</b>			
<b>AVALUACIÓ</b>			
<b>INFORME AMB L'ANÀLISI DE LA CORRELACIÓ TEMPORAL ACTUACIONS REALITZADES PER GRUP LOCAL ACOLLIDA</b>			



<b>PROGRAMA D'EXERCICIS I SIMULACRES</b>			
<b>EXERCICI N°:</b>	<b>5</b>		
<b>DATA</b>	<b>Setembre 2024</b>	<b>HORA</b>	<b>9:30</b>
<b>ESCENARI</b>			
<b>SIMULACRE TRANSCAT</b>			
<b>ZONA INVOLUCRADA</b>			
<b>ZONA PARAL·LELA A GI-624</b>			
<b>CARACTERÍSTIQUES</b>			
<b>ACTUACIÓ GRUP LOCAL LOGÍSTIC i ACOLLIDA</b>			
<b>VERIFICACIÓ I COMUNICACIÓ D'EXERCICI A ORGANISME OFICIAL COMPETENT:</b>			
<b>PROTECCIÓ CIVIL GIRONA</b>			
<b>AVALUACIÓ</b>			
<b>INFORME AMB L'ANÀLISI DE LA CORRELACIÓ TEMPORAL ACTUACIONS REALITZADES PER GRUP LOCAL ACOLLIDA</b>			

<b>PROGRAMA D'EXERCICIS I SIMULACRES</b>			
<b>EXERCICI N°:</b>	<b>6</b>		
<b>DATA</b>	<b>Març 2025</b>	<b>HORA</b>	<b>9:30</b>
<b>ESCENARI</b>			
<b>SIMULACRE SISMICAT</b>			
<b>ZONA INVOLUCRADA</b>			
<b>TOTA LA POBLACIÓ</b>			
<b>CARACTERÍSTIQUES</b>			
<b>ACTUACIÓ GRUP LOCAL LOGÍSTIC i ACOLLIDA</b>			
<b>VERIFICACIÓ I COMUNICACIÓ D'EXERCICI A ORGANISME OFICIAL COMPETENT:</b>			
<b>PROTECCIÓ CIVIL GIRONA</b>			
<b>AVALUACIÓ</b>			
<b>INFORME AMB L'ANÀLISI DE LA CORRELACIÓ TEMPORAL ACTUACIONS REALITZADES PER GRUP LOCAL ACOLLIDA</b>			

<b>PROGRAMA D'EXERCICIS I SIMULACRES</b>			
<b>EXERCICI Nº:</b>	<b>7</b>		
<b>DATA</b>	<b>Abril 2025</b>	<b>HORA</b>	<b>9:30</b>
<b>ESCENARI</b>			
<b>SIMULACRE VENTCAT</b>			
<b>ZONA INVOLUCRADA</b>			
<b>TOTA LA POBLACIÓ</b>			
<b>CARACTERÍSTIQUES</b>			
<b>ACTUACIÓ GRUP LOCAL LOGÍSTIC I ACOLLIDA</b>			
<b>VERIFICACIÓ I COMUNICACIÓ D'EXERCICI A ORGANISME OFICIAL COMPETENT:</b>			
<b>PROTECCIÓ CIVIL GIRONA</b>			
<b>AVALUACIÓ</b>			
<b>INFORME AMB L'ANÀLISI DE LA CORRELACIÓ TEMPORAL ACTUACIONS REALITZADES PER GRUP LOCAL ACOLLIDA</b>			

### 1.5 Bases per al pla de recuperació previst a l'article 31 de la Llei 4/1997

#### 1. Recopilació de les fonts d'informació dels danys produïts:

- Tècnics municipals
- Brigada d'obres
- Agents de la Policia Municipal, els Mossos d'Esquadra, la Guàrdia Civil
- Bombers
- Servei d'enllumenat, de clavegueram... del municipi
- Companyies de l'aigua, del gas, d'electricitat i de telèfons
- Serveis de transports: ferrocarrils, transport urbà, empreses d'autocars, empreses de transports...
- Carreteres
- Indústries, comerços... del municipi
- Particulars
- Serveis sanitaris

- Altres que el municipi consideri oportú

## 2. Recopilació de les dades dels danys que s'han produït:

- Localització dels danys: cal indicar el lloc concret (fins i tot amb cartografia).
- Descripció de:
  - Els elements afectats (cal indicar el tipus d'element i una descripció).
  - Els tipus dels danys que s'han produït.

### **Causes que han produït els danys.**

## 3. Valoració econòmica dels danys (despeses que s'han generat durant l'emergència i cost per recuperar la normalitat).

És responsabilitat de l'Ajuntament l'adopció immediata de les mesures següents:

- Notificació a les companyies de gas, d'electricitat, de telèfons, de llum, carreteres, mitjans de transport de les avaries, talls de subministrament, dels danys que s'han produït.
- Acollida de la població.
- Proveïment de recursos a la població.
- Desenrunament i neteja.
- Recerca de mitjans i recursos.
- Control d'aqüífers.

Proposta de reconstrucció o reparació dels danys:

- Descripció de les obres, reparacions... a realitzar per recuperar o reparar els danys (la proposta es pot realitzar per evitar la repetició dels danys).
- Valoració econòmica (cost per recuperar la normalitat).
- Designació de responsables.
- Definició de terminis.

Cal saber si la zona s'ha declarat o no zona d'actuació especial (o catastròfica). En aquest cas les ajudes vindran de l'Estat, el qual aprova un Reial decret llei (primer l'aprova el Consell de Ministres i posteriorment el validen les Corts), per establir de forma concreta i per a cada catàstrofe totes les mesures, actuacions i procediments a seguir. S'hi estableixen, també, les previsions de finançament mitjançant el crèdit extraordinari.

Al marge de les subvencions que dóna l'Estat, pot haver-hi ajudes de les comunitats autònomes, la Unió Europea, les diputacions... En aquest cas, cal tenir en compte que aquestes ajudes són incompatibles amb les que pugui donar l'Estat.

Cal destacar que queden excloses les ajudes de les diferents administracions als danys produïts en béns assegurats, ja que existeix el Consorci de Compensació d'Assegurances, entitat autònoma de caràcter públic que actua com a reasseguradora de les companyies privades en cas que es produeixin catàstrofes.

## 2. Document 2. Anàlisi del risc

### 2.1 Risc territorial

<b>RISC TERRITORIAL</b>		
	<b>Classificació del risc al municipi segons PROCICAT</b>	<b>AVALUACIÓ</b>
<b>Emergències per onades de calor</b>	APECTA	OBLIGAT
<b>Emergències per concentració de persones</b>	APECTA	CONVENIENT

### 2.2 Riscos especials

<b>RISCOS ESPECIALS</b>		
	<b>Classificació del risc al municipi segons Pla Especial Generalitat</b>	<b>AVALUACIÓ</b>
<b>Risc d'incendi forestal (INFOCAT):</b>	Perill Alt; Vulnerabilitat moderada	OBLIGAT
<b>Risc d'inundacions (INUNCAT):</b>	Risc Moderat	OBLIGAT
<b>Risc químic en el transport (TRANSCAT):</b>	Risc Moderat	OBLIGAT
<b>Risc per nevades (NEUCAT):</b>	Vulnerabilitat moderada	RECOMANAT
<b>Risc sísmic (SISMICAT):</b>	Intensitat (MSK) VI-VII, superació del llindar d'intensitat	RECOMANAT
<b>Risc per ventades (VENTCAT)</b>	Risc elevat	RECOMANAT

2.2.1 INCENDIS FORESTALS

Incendis forestals esdevinguts al municipi:

Sector afectat	Causa	Any	Superfície cremada
Can Moriscot		10/08/1970	0,5
Barona		30/07/1973	1
Pas Estret		29/07/1975	3
Mas Quintana		24/07/1979	300
Mas Vermelló		30/08/1985	1
Les Gavatxes		17/08/1987	5
Torrent d'en Lloquet		27/07/1989	0,15
Serra de Ventalló		14/02/1995	0,16
El Forn		30/06/1996	0,6
Mas Barballons		08/07/1996	0,04
Mas Romans		09/07/1996	10
Mas Romans		11/07/1996	0,02
El Foguer		18/10/1996	0,02
Pont Xicu Menut		29/07/1998	0,45
Mas Pagès		09/08/1998	0,23
Rec Raguera		19/08/1998	0,23
Serra de Ventalló		09/07/2000	23,5
Camí Ventalló a Garrigoles		23/07/2000	0,08
Serra de la Creu		30/07/2000	7,2
Serra de la Creu		03/08/2000	0,08
Vila-rubau, camí de sant Mori		07/08/2000	0,03
Els Hortets – Pelacalç		24/02/2002	1,8
Rec del Molí		06/07/2002	0,03
L'Arbre Sec		26/07/2006	0,01

Serra de Ventalló		04/08/2006	93
-------------------	--	------------	----

» **Massa forestal(Situació i límits)**

Sector/s de massa forestal	Situació geogràfica (respecte al nucli urbà)	Característiques
Comarieoles (Muntanya de Vila - rubau)	NordOest	Pi i alzinar. Matoll i garriga.
Pineda Barona	Oest	
Paratge del Bell Solei		
Els Folguers		
Puig de l'Emili o de l'Alemaný	Sud	
Muntanya d'en Cassiano		
Vallferrera		
Puig d'en Ferriol		
Puig d'en Xicu Menut		
Mesquida	Sud -Sudest	
Puig rodó		
Muntanya gran=Serra de Ventalló – Bosc d'en Vila – Bosc Rigall		

2.2.1.1 Dades específiques per incendis forestals:

» **Camins primaris**

Són aquells camins que tenen una amplada mínima de 5 metres i que permeten el pas creuat de dos camions de tipus BRP.

Nom / Núm. Identificació	Origen- Destí	Sector
C-31 De la Bisbal d'Empordà a Figueres	La Bisbal a Figueres	Nord-est / Sud-est
C-31a De la Bisbal d'Empordà a Figueres	La Bisbal a Figueres	Nord-est / Sud-est
GIV-6301 carretera de l'Armentera a Viladamat	L'Armentera a Viladamat	Sud-est

GIV-6302 carretera de l'Armentera a Saldet fins l'Arbre Sec	L'Armantera a l'Arbre Sec	Nord
GI-623 De Camallera a Viladamat	Camallera a Viladamat	Sud-est / Sud oest
GI-624- De l'Arbre Sec a Ventalló	L'Arbre Sec a Ventalló	Nord
Carretera de Ventalló a Vila-robau	Ventalló a Vilarobau	Nord-oest

» **Camins secundaris**

Són aquells camins i pistes forestals amb una amplada entre 3 i 5 metres amb sobre-amples disposats cada 100 - 150 metres que permeten el pas creuat de vehicles.

Nom / Núm. Identificació	Origen- Destí	Sector
Camí de Vila-rubau a Vallveralla	Vilarobau a Valveralla	Nord

» **Camins terciaris**

Són aquells camins i pistes forestals que no permeten el pas creuat de dos camions de tipus BRP i que tampoc no disposen de sobre -amples cada 100 - 150 metres. No es consideren part de la xarxa bàsica de camins per a incendis forestals del Pla Especial de la Generalitat perquè afegeixen complexitat operativa.

Nom / Núm. Identificació	Origen- Destí	Sector
Camí de Gallerans	Camps Climent – Camp de l'Escolà	Pinareda del Baró
Camí de la Serra	Els Masos – Bosc de la Malvasia	Paratge del Bell Solei
Travesser 0957	Els Masos – Camí 0424 de Gallerans	Olivets d'en Riera
Camí del Bell Solei	Els Masos – Camí 0424 de Gallerans DeSant Mori a Saus	Olivets d'en Riera - Pinareda del Baró – Els Folguers
Vila-robau – GI 624	Vila-robau – GI 624	Riera de Gallerans – Paratge del Bell Solei – Els Foguers – Riera del Forn
Vila-robau – Sant Mori	Vila-robau – Sant Mori	Muntanyes de Vilarobau
Paral.lel al 0425	Paral.lel al 0425	Riera de Gallerans – Paratge del Bell Solei – Els Foguers – Riera del Forn



Els Masos – Paratge del Bell Solei	Els Masos – Paratge del Bell Solei	Camps del Bell Solei – Els Erms
Els Masos – Camí 0927	Els Masos – Camí 0927	Camps d'en Puigverd – Paratge del Bell Solei
Travesser 0928	camí 0543 – camí 0926	Els Masos – Camps d'en Riera
Camí de Boga	Cementiri – Vila-robau	Camps de la Boga
Camí de Vila-rubau a Vallveralla	Vila-robau – Vallveralla	Camps del Fluvià, cementiri, Camps del Mig. ASFALTAT
Camí de la Devesa	Ventalló – Puig de l'Emili – Puig d'en Cervià	Puig Emili – Puig Cervià – Oest Muntanya Cassiano (Devesa)
Travesser Coma Regia	Camí 0428 – Camí 0427 de les Olives	Coma Regia: entre Muntanya Cassiano i Puig de l'Emili
Camí de Tafania	Ventalló – límit de terme amb Vilopriu	Puig d'en Xicu Menut – Clot de la Coma Paral.lel al Torrent de la Reguera
Camí de les Olives o de Garrigoles	Camí de Garrigoles – Puig d'en Ferriol – Puig d'en Cervià	Travessa el Torrent de la Reguera - Puig d'en Ferriol – Puig d'en Cervià
Camí de la muntanya Gran	Camps d'en Soi -	Bosc de la Mesquita Passa per la carena – Puig Rodó
Travesser 0921	Camí 0920 – Camí 0525	Volta el Puig Rodó N. Serra de Ventalló
Camí del Puig Rodó	Camí 0919 – Camí 0525	Volta el Puig Rodó -Serra de Ventalló
Camí de la Mesquita	Ventalló – Camps de la Mesquita	Travessa la GI 623 - Bosc de la Mesquita – Serra de Ventalló (continua a 0525 – 0524)
Camí de Palauborrell	Ventalló (camí vell de l'Escala a Ventalló) – límit de terme amb Viladamat	Travessa la GI 623 – Nord de la Serra de Ventalló
Camí vell de l'Escala a Ventalló	Ventalló – les cases noves	Camps de la llagosta – Estragués – Els Olivets – les Cavorques
Camí de Ventalló a Montiró	Ventalló - Montiró	Camps del Pla-- Estragués – Les Sardes – Pla de Baix

Camí Fondo de Ventalló a Vallveralla	Ventalló - Vallveralla	Travessa la GI 624 Paral.lel al camí dels Mirandells
Camí de Mirandells	Vallveralla - Ventalló	Camí molt transitat. Passa la canonada d'aigua potable
Camí de les Graves	Vallveralla – El Fluvià - Cementiri	Els Gorguets –Travessa el Torrent de Vetnalló Les graves – El Fluvià – El Resclosor – L'Illa – Cementiri  ASFALTAT
Camí vell de Figueres	L'arbre Sec (GIV 6302) – Les cases Noves	Viladamat – Torroella de Fluvià. Paral.lel a l'est de la C-31
Camí de Payàs (Camí de l'Armentera)	Ventalló (Camí vell de Viladamat a Torroella de Fluvià) – encreuament camí dels Inferns amb camí de Saldet – L'Armentera	Camps d'en Siurana, Camps de la barraca, camps d'en Pernau, Granja d'en Saldet, Granja d'en Grau
Camí de Saldets	Encreuament camí dels Inferns amb camí vell de Viladamat a Torroella – Pla de Baix	Pla de dalt – Pla de Baix
Camí del Mas de Can Jonic	Travesser del Camí Vell de Figueres 0302 a Montiró	Els Canets
Camí de Montiró	Saldet – Carretera CIV6301	Camps d'en Biure – Camps d'en Pineda – Els Inferns
Camí de Palacalç a Palauborrell	Pelacalç – Urb. Mas Gros - Palauborrell	Camps de Can Candell Els Olivets
Camí de l'Armentera a Viladamat	L'Armentera - Viladamat	Límit de terme amb l'Armentera – Les Joncasses
Camí de Montiró a Pelacalç	Montiró - Pelacalç	Els Estanys
Camí de l'Om	Montiró (carretera GIV-6301) – Palauborell (Viladamat)	Mare de Déu de l'Om. Travessa la C-31
Travesser 0299	Pelacalç – Camí de l'Armentera (0303)	Mas Gros. Travessa la carretera GIV-6301 i la C-31
Travesser 0913	Carretera C-31 (Granja Grau) – camí 0296 de Ventalló a Montiró	Els Estanys – Camp del Pla

Camí de la Romeguera	Camí 0296 de Ventalló a Montiró – Camí 0297 de l'Escala a Ventalló	La Romaguera – Feixa Llarga – Estragués
Travesser 0922	Camí 0356 de l'Armentera – Camí 0296 de Ventalló a Montiró – Camí 0297 de l'Escala a Ventalló	Estragués
Camí de Baix de Vallveralla a Palaborrell	Vallveralla – camí 0297 de l'Escala a Ventalló a Palaborrell	Vallveralla – Travessa la GI 624 – Camps d'en Puigverd – Camps del Sastre Gener – Camps de l'Alabau – Camps del camí de l'Escala
Travesser 0915	Camí 0297 de l'Escala a Ventalló – Camí 0303 de l'Armentera	
Camí del Puig de l'Estragués	Camí 0297 de l'Escala a Ventalló – Camí 0296 de Ventalló a Montiró	Estragués

» **Punts d'aigua amb hidrant**

Nom / Núm. Identificació	Sector	Capacitat (m <sup>3</sup> )
No hi ha constància	-	-

» **Punts d'aigua sense hidrant**

Nom / Núm. Identificació	Sector	Característiques	Capacitat (m <sup>3</sup> )	Accés <sup>2</sup> (s/n)	
				Camió	Helicòpter
192 - Serra de Ventalló (any 2001)	Torroella de Montgrí	Dipòsit xapa 502148; 4664597		Sí	Sí

» **Hidrants**

Núm. Identificació	Diàmetre	Sector
H1	100	Els Masos
H2	100	Els Masos

<sup>2</sup>No es consideren accessibles amb helicòpter si hi ha arbres, línies d'alta tensió o edificacions en l'entorn immediat.

H3	100	Els Masos
H4	100	Ventalló
H5	100	Ventalló
H6	100	Ventalló
H7	100	Ventalló
H8	100	Ventalló
H9	100	Ververalla
H10	100	Vila-Rubau
H11	100	Vila-Rubau
H12	100	Vila-Rubau
H13	100	Ververalla
H14	100	Ververalla
H15	100	Saldet
H16	100	Saldet
H17	100	Urb. Sant Jordi
H18	100	Urb. Sant Jordi
H19	100	Urb. Sant Jordi
H20	100	Pelacalç
H21	100	Pelacalç
H22	100	Pelacalç
H23	100	Pelacalç
H24	100	Urb. Mas Gros
H25	100	Urb. Mas Gros
H26	100	Urb. Mas Gros
H27	100	Urb. Mas Gros
H28	100	Urb. Mas Gros
H29	100	Urb. Mas Gros

H30	100	Urb. Mas Gros
H31	100	Urb. Mas Gros
H32	100	Urb. Mas Gros

» **Tallafocs**

Són franges naturals (cultius, rius, etc.) o artificials (carreteres, autopistes, vies fèrries, etc.) de 200 metres d'amplada.

Núm. d'identificació	Origen- Destí
No hi ha constància	-

» **Punts de vigilància**

Núm. d'identificació	Dependència	Sector
No hi ha constància	-	-

2.2.2 **INUNDACIONS**

Inundacions esdevingudes al municipi:

Zona afectada	Descripció	Any	Danys
Valveralla	Torrentada del Fluvià	1984	Escola 1 metre d'alçada d'aigua

» **Riu / riera / torrent / canal**

Nom	Característiques
El Fluvià	Riu de muntanya mediterrànea d'elevat cabal Límit del terme amb Torroella de Fluvià
Torrent de la Gavatxa	Passa pel nucli de Vila-rubau. Desemboca en el Fluvià. El torrent passa pel camí i es desborda en diferents punts tallant el pas.
Torrent de Gallerans	Afluent del Torrent de la Gavatxa
Torrent Gran	passa pel nucli de Ventalló – Desemboca en el Fluvià.

Torrent de la Reguera	desemboca en el torrent Gran en el nucli de Ventalló
Torrent del Forn	Desemboca en el Torrent Gran
Rec de l'Agulla Rec Madral	Desguàs natural de la zona.

» **Rieres seques i/o rambles urbanitzades i/o en zones urbanes**

Nom	Característiques
No hi ha constància	-

» **Infraestructures associades destacables: ponts, rescloses, embassaments, guals, basses**

Nom	Característiques
<b>PV01</b> - Pont sobre el Torrent Gran en el nucli de Ventalló.	Carretera GI 624- De l'Arbre Sec a Ventalló Dos tubs de formigó de més de 60cm d'ample però insuficients
<b>PV02</b> - Pont sobre el torrent de la Gavatxa a l'entrada de Vila-rubau	Carretera de Ventalló a Vila-robau Canalitzat per dos tubs. Pot quedar tapat per restes vegetals en cas d'avingudes
<b>PV03</b> - Pont sobre el Torrent del Forn	GI-623 De Camallera a Viladamat Torrent canalitzat per dos tubs de formigó
<b>PV04</b> - Pont sobre el Torrent Gran en l'intersecció amb la GI-624	GI-623 De Camallera a Viladamat
<b>PV05</b> - Pont sobre el Torrent de la Reguera	GI-623 De Camallera a Viladamat Canalitzat per 3 tubs de 60 cm. Pot quedar embossat

» **Altres llocs amb perill d'inundació (antigues llacunes, deltes, cons de dejecció...)**

Nom	Característiques
No hi ha constància	-

» **Punts d'aforament i/o llocs de vigilància del nivell de l'aigua**

Nom	Característiques
No hi ha constància	-

2.2.2.1 **Dades específiques per inundacions**

» **Estacions meteorològiques o pluviomètriques dins del municipi**

Localització	Característiques
No hi ha constància	-

2.2.3 **NEVADES**

Emergències relacionades amb el risc de nevades esdevingudes al municipi:

Descripció	Any	Danys
Nevades que van afectar la província de Girona	2010	Arbres trencats, manca de subministrament elèctric, carreteres tallades

2.2.3.1 **Dades específiques per nevades:**

» **Punts d'emmagatzematge i subministrament de fundents**

Al municipi de Ventalló no hi ha punt d'emmagatzematge de fundents. Es recomana habilitar un espai per guardar un mínim de 10 sacs de sal de desgel de 25kg en previsió de nevades o glaçades. Els punts d'emmagatzematge de fundents més propers es troben a:

Ubicació punt d'emmagatzematge	Responsable / Companyia	Localització - Telèfon
Figueres	Autopista C.E.S.A. Es disposa de tres llevaneus i punt d'emmagatzematge	

	de fundents, però de cap estenedor de fundents.	
La Jonquera	Autopista C.E.S.A. Disposa de 4 llevaneus i punt d'emmagatzematge de fundents, però cap estenedor de fundents.	
Parc de Vilafant	Ministeri de Foment. Disposa de 2 llevaneus i punt d'emmagatzematge de fundents (50 Tn), però de cap estenedor de fundents.	
Girona	Direcció General de Carreteres, disposa d'un punt d'emmagatzematge de fundents, però cap estenedor de fundents.	

Les empreses subministradores de fundents són les següents:

Companyia	Localització - Telèfon
Diputació de Girona. Xarxa viària local	972185157
Iberpotash	938372812
Abocador comarcal	Sal de desglaç en sacs de 25kg, a disposició dels municipis. Consulteu disponibilitat al Consell Comarcal de l'Alt Empordà – 972 50 30 88
TOTSAL 55 (Riudellots de la Selva)	Venda de sal a granel o ensacada. Diferents opcions a consultar. Telf: 972 478 149 Joan Carles Lasheras: 620 200 559

» **Punts de subministrament de fundents**



Localització	Dades
No hi ha constància	-

Per tal que els veïns es pugin abastir de fundents per a ús particular, s'ubicaran dispensadors de fundents als següents llocs:

Nucli	Punt de subministrament de fundents
No hi ha constància	-

» **Llocs de vigilància del nivell de la neu i de control de la temperatura**

Localització	Dades
No hi ha constància	-

» **Ubicació de les estacions meteorològiques dins del municipi**

Localització	Dades
No hi ha constància	-

» **Zones d'aparcament especial**

A Ventalló no hi ha constància de zones d'aparcament especial. Les més properes són:

Localització	Característiques
AP-7 La Jonquera	Capacitat per a 20 camions
N-II La Jonquera	Capacitat per 2500 camions
N-II Polígon industrial de Vilamalla	Capacitat per a 1000 camions
N-IIa Figueres	Capacitat per a 500 camions
AP-7 - Garrigàs	Capacitat per a 50 camions

» **Zones de col·locació de cadenes**

Localització	Característiques
Costat escoles (ZC1)	Aparcament de cotxes abans d'arribar a la GI-624
Costat pavelló (ZC2)	Aparcament de cotxes a prop de la Gi-623

» **Punts de tall previstos a les carreteres i/o vies urbanes que passen pel municipi per nevades**

No hi ha punts de tall previstos. Es netejaran totes les vies municipals per garantir la comunicació entre els nuclis urbans

Codi de la carretera	Punt quilomètric inicial	Punt quilomètric final	Titular de la via
-	-	-	-

» **Maquinària per treure neu i/o desenrunar**

Maquinària de què disposa el municipi per netejar els vials i treure neu, terra i roques, runa...

Descripció maquinària	Titular	Ubicació	Dades de contacte
No hi ha constància	-	-	-

» **Ubicació de generadors elèctrics en cas d'emergència**

Ubicació del generador	Titular	Dades de contacte	Servei que cobreix el generador
Sala Polivalent	Ajuntament	François Avila (Electricista) 607760097	Cecopal

» **Heliports i helizones**

Ubicació	Titular	Dades de contacte
----------	---------	-------------------

Camp de futbol	Ajuntament	656602747
----------------	------------	-----------

#### 2.2.4 EMERGÈNCIES SÍSMIQUES

##### **Sismes registrats que han afectat al municipi:**

Descripció	Any	Danys
Terratrèmol Golf de Roses (4,3)	2015	No n'hi ha
Terratrèmol Queralbs	2004	No n'hi ha

#### 2.2.5 VENTADES

» Ventades registrades que han afectat al municipi:

Afectació	Any	Danys i/o víctimes	Ratxa màxima de vent (km/h)
Ventada 13/11/2017	2017	Danys materials (branques, etc)	110-120

Exemples: caiguda arbre, coberta, teulada, mur, bastides, cornisa, mobiliari urbà, manca subministrament bàsic, EDAR, CAPs, estacions de servei, carreteres tallades, ferrocarril, etc.

» **Estacions Meteorològiques Automàtiques (EMA) més properes al municipi:**

Nom de l'EMA	Any	Ratxa màxima de vent (km/h)	Velocitat mitjana del vent més elevada (km/h)*	Direcció dominant del vent
Cabanes	2001	113.4	35.28	NW
Darnius	2016	132.12	9.36	NE
Navata	2015	122.4	35.28	W
Portbou	2001	217.8	83.88	N
Roses	2000	129.24	50.4	NE
Sant Pere Pescador	2009	98.28	35.28	W

\*Velocitat mitjana del vent en 30 minuts superiors als 80 km/h (aprox. 22 m/s).

EMA: Estacions Meteorològiques Automàtiques que gestiona el Servei Meteorològic de Catalunya. <http://www.meteo.cat/wpweb/climatologia/serveis-i-dades-climatiques/anuaris-de-dades-meteorologiques/xarxa-destacions-meteorologiques-automatiques/> (Taules de

dades mensuals).

### 2.3 Riscos específics

En el supòsit que una entitat local desenvolupi en el seu territori diverses activitats obligades a redactar i aprovar un pla d'autoprotecció, pot elaborar un pla específic municipal que faci la funció d'integració, coordinació i relació de les diferents figures d'autoprotecció

<b>RISCOS ESPECÍFICS</b>			
	<b>ESCENARIS POSSIBLES</b>	<b>CONSEQÜÈNCIES PROBABLES</b>	<b>ZONES DE RISC</b>
<b>RISC 1:</b>	<b>No n'hi ha</b>	<b>No n'hi ha</b>	<b>No n'hi ha</b>
<b>RISC 2:</b>	<b>No n'hi ha</b>	<b>No n'hi ha</b>	<b>No n'hi ha</b>

### 3. Document 3. Vulnerabilitat municipal

#### 3.1 Àrees o sectors d'afectació

##### 3.1.1 Risc territorial

Emergències per onades de calor:

VULNERABILITAT MUNICIPAL		
SECTOR DE RISC	UBICACIÓ	DESCRIPCIÓ
Tota la població	Tota la població	Durant els estius s'activa el pla POCS per temperatures extremes que afecta tots els municipis de Catalunya

Emergències per concentració de persones:

VULNERABILITAT MUNICIPAL		
SECTOR DE RISC	UBICACIÓ	DESCRIPCIÓ
Ventalló	Nucli urbà	Festa Major de Sant Miquel i Fira de l'oli
Valveralla	Nucli urbà	Festa Major
Santa Maria de l'Om	Santa Maria de l'Om	Aplec

3.1.2 Riscos especials

3.1.2.1 INFOCAT: Emergències per risc d'incendi forestal.

<b>VULNERABILITAT MUNICIPAL</b>		
<b>SECTOR DE RISC</b>	<b>UBICACIÓ</b>	<b>DESCRIPCIÓ</b>
Serra de Ventalló	Al Sud del municipi	L'incendi pot agreujar-se en cas de Tramuntana forta. En aquest cas tindrà direcció sud-sud-est i pot afectar els municipis veïns (Viladamat)
Paratge del Bell Solei	A l'Oest de Ventalló i Sud de Vila-rubau	L'incendi es pot agreujar en cas de Tramunana forta. Pot pendre direcció sud-sud-est i afectar els Masos de Ventalló, tallar la carretera GI-624 i saltar a la Serra de Ventalló.

3.1.2.2 INUNCAT: Emergències per risc d'inundacions.

<b>VULNERABILITAT MUNICIPAL</b>		
<b>SECTOR DE RISC</b>	<b>UBICACIÓ</b>	<b>DESCRIPCIÓ</b>
Torrent de la Gavatxa Sector sud del Fluvià	Nord oest	Des de Vila-rubau fins a l'Armentera  Vores del riu Fluvià amb el límit de terme amb Torroella de Montgrí.  Desbordaments i afeccions als nuclis de Valverralla, Vila-robau, i Saldet
Torrent de Ventalló	Nord-est i sud-oest de nucli urbà de Ventalló	Desbordaments des de la confluència amb en Torrent de la reguera

		fins el fluvià. Afecta als barris de Ventalló i Vallveralla
Triangle format per les carreteres GI-624, GI-623 i C-32	Est	A l'est del nucli de Ventalló. Afecta als nuclis de Montiró i Pelacalç.
Rec de l'Agulla	Est	Desguàs natural de la zona. Possibles talls de la carretera GI-6301 a l'alçada de Montiró

» **Punts d'actuació prioritària:**

Punt	Descripció
Pont sobre el Torrent Gran en el nucli de Ventalló (PV01)	Carretera GI 624- De l'Arbre Sec a Ventalló Dos tubs de formigó de més de 60cm d'ample però insuficients
Pont sobre el torrent de Gallarans a l'entrada de Vila-rubau (PV02)	Carretera de Ventalló a Vila-robau Canalitzat per dos tubs. Pot quedar tapat per restes vegetals en cas d'avingudes
Pont sobre el Torrent del Forn (PV03)	GI-623 De Camallera a Viladamat Torrent canalitzat per dos tubs de formigó
Pont sobre el Torrent Gran en l'intersecció amb la Gi-624 (PV04)	GI-623 De Camallera a Viladamat
Pont sobre el Torrent de la Reguera (PV05)	GI-623 De Camallera a Viladamat Canalitzat per 3 tubs de 60 cm. Pot quedar embossat
Riu Fluvià	Insuficient capacitat de desguàs en el tram des de Vila-rubau fins l'Armentera. Desbordaments i afeccions als nuclis de Vila-robau, L'Arbre Sec, Vallveralla, Saldet i l'Armentera
Torrent Gran	El Torrent Gran desborda des del desguàs al Fluvià fins aigua amunt de Ventalló, afectant als barris de la població

» **Zones on es poden desencadenar fenòmens geològics associats: esllavissades, caiguda de**  
[Índex](#)

**roques, etc.**

Zona	Característiques
No hi ha constància	-

3.1.2.3 **NEUCAT: Emergències per risc de nevades.**

La llista de les principals *categories d'elements vulnerables* del municipi possiblement afectats en cas de nevada són, per exemple: centres sanitaris (centres d'atenció primària, hospitals) i centres d'ensenyament (escoles, llars d'infants, instituts...).

<b>VULNERABILITAT MUNICIPAL</b>		
<b>SECTOR DE RISC</b>	<b>UBICACIÓ</b>	<b>DESCRIPCIÓ</b>
Dispensari	Nucli urbà de Ventalló	-
Escola	Nucli urbà de Ventalló	-
Llar d'Infants	Nucli urbà de Ventalló	-

3.1.2.4 **SISMICAT: Emergències sísmiques.**

<b>VULNERABILITAT MUNICIPAL</b>		
<b>SECTOR DE RISC</b>	<b>UBICACIÓ</b>	<b>DESCRIPCIÓ</b>
TOTA LA POBLACIÓ	TOTA LA POBLACIÓ	Superació del llindar d'intensitat segons pla SISMICAT

La intensitat referida al document de l'anàlisi del risc és prevista per a la totalitat del municipi. Tot i amb això, s'han detectat les següents zones amb reducció / ampliació de les conseqüències del sisme per l'efecte del sòl:

Zona	Tipus de terreny	Efecte
Llera dels cursos fluvials	Aqüífers saturats d'aigua	Liqüefacció



	Pendent de més del 20%	Esllavissades. <i>Col·lapse edificacions (Vegeu elements vulnerables)</i>
--	------------------------	---

<b>Punts singulars respecte a l'efecte dòmino<sup>3</sup></b>	
Caiguda d'objectes	pot causar ferides i morts
Col·lapse d'edificis	Les persones poden quedar atrapades sota les runes.
Moviments de terreny	Afectació a infraestructures bàsiques: ajuntament, dispensari i escola, transformadors elèctrics, dipòsits de combustible, dipòsits d'aigua, ponts, etc
Interrupció de serveis bàsics	Talls en el subministrament d'aigua, de llum, telèfon fix i mòbil i televisió. És molt probable que durant dies o setmanes hi hagi unes condicions difícils de vida. És possible que les antenes d'Orange, Movistar i Vodafone caiguin i no siguin operatives.
Foc	Una espurna o un cable trencat poden desencadenar incendis. La falta d'aigua pot impedir que l'incendi s'apagui. La Tramuntana pot incrementar l'incendi i dificultar les tasques d'extinció.
Tancament de carreteres	Poden quedar afectades: <ul style="list-style-type: none"> <li>- C-31 de La Bisbal a Figueres</li> <li>- GIV-6301 de L'Armentera a Viladamat</li> <li>- GIV-6302 de L'Armentera a L'Arbre Sec</li> <li>- GI-623 de Camallera a Viladamat</li> <li>- GI-624 de L'Arbre Sec a Ventalló</li> </ul>

### 3.1.2.5 VENTCAT: Emergències per ventades.

<b>VULNERABILITAT MUNICIPAL</b>		
<b>SECTOR DE RISC</b>	<b>UBICACIÓ</b>	<b>DESCRIPCIÓ</b>
TOTA LA POBLACIÓ	TOTA LA POBLACIÓ	Activació pla PROCICAT per forts vents que pot afectar a aquest municipi

<sup>3</sup> Instal·lacions tipus indústries, magatzems, preses hidràuliques, etc., que en cas de quedar afectades poden donar lloc a accidents amb afectació important a la població i/o activació d'altres plans d'emergència.

### 3.2 Elements vulnerables

A la següent llista apareixen els principals elements vulnerables possiblement afectats segons l'anàlisi de risc. La llista completa d'elements vulnerables està al document 6 amb dades més concretes.

Les fitxes s'han de desenvolupar al document 6, per no repetir informació i a l'hora de revisar o actualitzar sigui més fàcil.

#### 3.2.1 Risc territorial

Emergències per onades de calor:

<b>VULNERABILITAT MUNICIPAL</b>						
<b>CODI</b>	<b>NOM</b>	<b>ADREÇA</b>	<b>TELÈFON /ALTRE MITJÀ D'AVÍS</b>	<b>ÚS</b>	<b>SECTOR</b>	<b>UTM</b>
EV001	Escola de Ventalló	C/Escoles, 1	972 793 006	Escoles	Nucli urbà	X502166 Y4666503
EV002	Llar d'Infants	C/Bassa s/n	628 894 019	Llar d'infants	Nucli urbà	X502019 Y4666000
EV003	Llac de l'Aventura	Afores		Esports d'aventura	Valveralla costat del Fluvià – Llacs dels Gorgs.	X502245 Y4668264
EV004	Can Padrosa	Afores		Mas	Entre Els Masos i Ventalló	X501837 Y4666202
EV005	Ca la Leonarda	Afores		Mas	Entre Els Masos i Ventalló	X501932 Y4666193
EV006	Fruites Núria	Afores		Granja	Afores Vila-robau	X500792 Y4667659
EV007	Cal Carreter	C/de la Riera Caudet		Mas	Ventalló	X502160 Y4666433

<b>VULNERABILITAT MUNICIPAL</b>						
<b>CODI</b>	<b>NOM</b>	<b>ADREÇA</b>	<b>TELÈFON /ALTRE MITJÀ D'AVÍS</b>	<b>ÚS</b>	<b>SECTOR</b>	<b>UTM</b>
EV008	Can Granés (Can Ministral)	Camps de Can Mosset		Mas	Camps de Can Masset	X502161 Y4666687
EV009	Can Font	Camp del Pou GI- 624		Granja	Camp del Pou GI- 624	X502656 Y4666595
EV010	Can Mosset	Camps de Can Mosset		Mas	Camps de Can Mosset	X502409 Y4666793
EV011	Can Morera	Mirandells		Mas	Mirandells	X502691 Y4667115
EV012	Granja Ferrer	Valveralla		Explotació de pollastres	Valveralla	X502819 Y4667396
EV013	Granja Alabau	Valveralla		Explotació agrícola	Valveralla	X502720 Y4667340
EV014	Can Barrera	Vila-robau		Mas	Vila-robau	X501129 Y4667761
EV015	Can Gatus Vell	Vallveralla		Mas	Vallveralla	X502817 Y4667656
EV016	Valveralla	Vallveralla		Nucli urbà	Valveralla	X502980 Y4667664
EV017	Can Cuaranta	L'Arbre Sec		Mas	L'Arbre Sec	X503665 Y4667676
EV018	Can Guixeres	L'Arbre Sec		Mas	L'Arbre Sec	X503698 Y4667646
EV019	Molí de l'Arbre Sec	L'Arbre Sec		Mas	L'Arbre Sec	X503729 Y4667812
EV020	Can Julio	L'Arbre Sec		Mas	L'Arbre Sec	X503735 Y4667682
EV021	Granja d'en Guixater	Vila-robau		Explotació de pollastres	Vila-robau	X500772 Y4668035

<b>VULNERABILITAT MUNICIPAL</b>						
<b>CODI</b>	<b>NOM</b>	<b>ADREÇA</b>	<b>TELÈFON /ALTRE MITJÀ D'AVÍS</b>	<b>ÚS</b>	<b>SECTOR</b>	<b>UTM</b>
EV022	Farmàcia	C/ Arbre Sec s/n		Farmàcia	L'Arbre Sec	X503717 Y4667622
EV023	Vila-robau	Vila-robau		Nucli urbà	Vila-robau	X500731 Y4668029
EV024	Granja d'en Bahí	Vila-robau		Explotació ovelles i porcs	Vila-robau	X501138 Y4667667
EV025	Granja	Vila-robau (Camps de can Frigola)		Explotació vaques	Vila-robau (Camps de can Frigola)	X501349 Y4667979
EV026	Granja d'en Mitjana	Camp dels Carboners – Vila-robau. Els Pujols		Explotació agrícola	Camp dels Carboners – Vila-robau	X501119 Y4667246
EV027	Granja d'en Puigverd	Carretera Vila-robau		Explotació porcs	Carretera Vila- robau	X501813 Y4666891
EV028	Granja de Cal Carreter	Carretera Vila-robau		Explotació agrícola	Carretera Vila- robau	X501747 Y4667090
EV029	Granja Ferrer	Valveralla		Explotació agrícola	Valveralla	X503092 Y4667452
EV030	Granja Tiana	Valveralla		Explotació agrícola	Valveralla	X503066 Y4667409
EV031	Granja Guixeres	L'Urgell		Explotació de pollastres	L'Urgell	X503402 Y4667106
EV032	Granja Alabau	L'Urgell		Explotació agrícola	L'Urgell	X503574 Y4667034
EV033	Granja Grau	Carretera C- 31		Explotació agrícola	Carretera C-31	X503969 Y4667201
EV034	Caravaning	Carretera C- 32		Caravanes	Carretera C-31	X504020 Y4667461

<b>VULNERABILITAT MUNICIPAL</b>						
<b>CODI</b>	<b>NOM</b>	<b>ADREÇA</b>	<b>TELÈFON /ALTRE MITJÀ D'AVÍS</b>	<b>ÚS</b>	<b>SECTOR</b>	<b>UTM</b>
EV035	Granja Can Serrats	Afores Saldet		Explotació agrícola	Afores Saldet	X504701 Y4668206
EV036	Granja d'en Grau	Carretera a Saldet		Explotació agrícola	Carretera a Saldet	X504775 Y4668412
EV037	Can Bosch de Saldet	Carretera a Saldet		Explotació agrícola (pollastres) i habitatge	Carretera a Saldet	X505044 Y4668607
EV038	Saldet	Saldet		Nucli urbà	Saldet	X505181 Y4668763
EV039	Can Baix	Tocant l'Armentera		Explotació Agrícola	Tocant l'Armentera	X505721 Y4668581
EV041	Can Serrats	El Pla de Dalt		Explotació agrícola	El Pla de Dalt	X504878 Y4667741
EV042	Granja d'en Torrent	Camps d'en Pineda		cavalls	Camps d'en Pineda	X505490 Y4667992
EV043	Granja d'en Torrent II	Les Basses		Granja	Les Basses	X505915 Y4667455
EV044	Can Maget	Carretera Can Jordi		Mas	Carretera Can Jordi	X505673 Y4667906
EV045	Mas Vilarodona	Carretera Can Jordi			Carretera Can Jordi	X505087 Y4665654
EV046	Can Ramon Icart	Pelacalç		Granja	Pelacalç	X505054 Y4665575
EV047	Montiró	Montiró		Nucli urbà	Montiró	X505778 Y4666969
EV048	Ermida Mare de Déu de l'Om	Camp d'en Sau		Centre de culte	Camp d'en Sau	X505259 Y4666443
EV049	Can Jordi	Can Jordi		Nucli urbà	Can Jordi	X505834 Y4668191

<b>VULNERABILITAT MUNICIPAL</b>						
<b>CODI</b>	<b>NOM</b>	<b>ADREÇA</b>	<b>TELÈFON /ALTRE MITJÀ D'AVÍS</b>	<b>ÚS</b>	<b>SECTOR</b>	<b>UTM</b>
EV050	Granja Sastregener	La Romaguera		Explotació agrícola - porcs	La Romaguera	X504399 Y4666311
EV051	Granja Ramió	La Romaguera		Explotació agrícola - porcs	La Romaguera	X504657 Y4666085
EV052	Centre Caní Les Oliveres.Masc otes Costa Brava	La Romaguera		Residència Canina	La Romaguera	X504599 Y4666018
EV054	Granja	Camps del camí de l'Escala		Explotació agrícola	Camps del camí de l'Escala	X503655 Y4665821
EV055	Granja	Els Olivets		Explotació agrícola - porcs	Els Olivets	X504719 Y4665613
EV056	Granja	Les Cavorques		Explotació agrícola – habitatge	Les Cavorques	X505260 Y4665268
EV057	Granja	Camí Vell de Figueres, Prop de l'urb. Mas Gros		Explotació agrícola - pollastres	Camí Vell de Figueres, Prop de l'urb. Mas Gros	X505172 Y4666019
EV058	Can Siurana	Carretera C- 31 Els Olivets		Mas	Carretera C-31 Els Olivets	X505106 Y4665555
EV059	X-centric 5	Carretera C- 31		Discoteca Bar	Carretera C-31	X504862 Y4666082
EV060	Pelacalç	Pelacalç		Nucli urbà	Pelacalç	X505855 Y4665899

<b>VULNERABILITAT MUNICIPAL</b>						
<b>CODI</b>	<b>NOM</b>	<b>ADREÇA</b>	<b>TELÈFON /ALTRE MITJÀ D'AVÍS</b>	<b>ÚS</b>	<b>SECTOR</b>	<b>UTM</b>
EV061	Can Ponç	Urb Mas Gros Carretera GIV 630		Mas	Urb Mas Gros Carretera GIV 630	X505983 Y4665578
EV062	Can Magret	Urb Mas Gros Carretera GIV 630		Mas	Urb Mas Gros Carretera GIV 630	X506185 Y4665615
EV063	Assecador de cereals	Urb. Mas Gros Camp d'en Raig		Assecador de cereals	Urb. Mas Gros Camp d'en Raig	X505740 Y4665685
EV064	Cals Holandesos	Clot del Sastre		Mas	Clot del Sastre	X502245 Y4665542
EV065	Barraca dels Caçadors	Bosc de la Mesquita		Barraca	Bosc de la Mesquita	X502399 Y4665611
EV066	Residència canina Caní Sapiens	Clot del Sastre		Residència canina	Clot del Sastre	X502241 Y4665639
EV067	Font d'en Xicu Menut	Font d'en Xicu Menut		Font	Font d'en Xicu Menut	X502102 Y4665454
EV068	Mas d'en Xicu Menut	Puig d'en Xicu Menut		Mas	Puig d'en Xicu Menut	X502155 Y4665333
EV069	Ca l'Escultor	Camps del Sastre Gener		Mas	Camps del Sastre Gener	X501989 Y4665291
EV070	Can Josep	Clot de la Coma		Mas	Clot de la Coma	X502017 Y4665024
EV071	Casa	Clot de la Coma		Mas	Clot de la Coma	X501846 Y4664965
EV072	Magatzem	Els Folguers		Magatzem	Els Folguers	X501133 Y4665865
EV073	Can Quirc	Els Folguers		Desocupat	Els Folguers	X501436 Y4666003

<b>VULNERABILITAT MUNICIPAL</b>						
<b>CODI</b>	<b>NOM</b>	<b>ADREÇA</b>	<b>TELÈFON /ALTRE MITJÀ D'AVÍS</b>	<b>ÚS</b>	<b>SECTOR</b>	<b>UTM</b>
EV074	Dispensari	Plaça Major, s/n		Dispensari	Nucli urbà	X502205 Y4666314
EV075	Església de Sant Miquel	Plaça de la Font, 5		Centre de culte	Nucli urbà	X502195 Y4666336
EV076	Pavelló	C/Bassa s/n		Poliesportiu	Nucli urbà	X502019 Y4666000

Emergències per concentració de persones:

<b>VULNERABILITAT MUNICIPAL</b>						
<b>CODI</b>	<b>NOM</b>	<b>ADREÇA</b>	<b>TELÈFON /ALTRE MITJÀ D'AVÍS</b>	<b>ÚS</b>	<b>SECTOR</b>	<b>UTM</b>
EV016	Valveralla	Vallveralla	--	Nucli urbà	Valveralla	X502980 Y4667664
EV023	Vila-robau	Vila-robau	--	Nucli urbà	Vila-robau	X500731 Y4668029
EV038	Saldet	Saldet	--	Nucli urbà	Saldet	X505181 Y4668763
EV047	Montiró	Montiró	--	Nucli urbà	Montiró	X505778 Y4666969
EV048	Ermita Mare de Déu de l'Om	Camp d'en Sau		Centre de culte	Camp d'en Sau	X505259 Y4666443
EV060	Pelacalç	Pelacalç	--	Nucli urbà	Pelacalç	X505855 Y4665899
EV076	Pavelló	C/Bassa s/n	972793156 / 656602747	Poliespor tiu	Nucli urbà	X502019 Y4666000



### 3.2.2 Riscos especials

#### 3.2.2.1 INFOCAT: Emergències per risc d'incendi forestal.

<b>VULNERABILITAT MUNICIPAL</b>						
<b>CODI</b>	<b>NOM</b>	<b>ADREÇA</b>	<b>TELÈFON /ALTRE MITJÀ D'AVÍS</b>	<b>ÚS</b>	<b>SECTOR</b>	<b>UTM</b>
EV064	Cals Holandesos	Clot del Sastre		Mas	Clot del Sastre	X502245 Y4665542
EV067	Font d'en Xicu Menut	Font d'en Xicu Menut	--	Font	Font d'en Xicu Menut	X502102 Y4665454
EV068	Mas d'en Xicu Menut	Puig d'en Xicu Menut		Mas	Puig d'en Xicu Menut	X502155 Y4665333
EV069	Ca l'Escultor	Camps del Sastre Gener		Mas	Camps del Sastre Gener	X501989 Y4665291
EV070	Can Josep	Clot de la Coma		Mas	Clot de la Coma	X502017 Y4665024
EV071	Casa	Clot de la Coma		Mas	Clot de la Coma	X501846 Y4664965
EV072	Magatzem	Els Folguers		Magatzem	Els Folguers	X501133 Y4665865
EV073	Can Quirc	Els Folguers		Desocupat	Els Folguers	X501436 Y4666003
DIP03	Dipòsit aigua potable	Afores Vila- rubau		Dipòsit aigua potable	Afores Vila- rubau	X500436 Y4667847

#### Actes en l'àrea de risc:

<b>Nom de l'acte</b>	<b>Localització</b>	<b>Data</b>	<b>Nombre de persones / Aforament</b>	<b>Descripció</b>
-	-	-	-	-

**3.2.2.2 INUNCAT: Emergències per risc d'inundacions.**

<b>VULNERABILITAT MUNICIPAL</b>						
<b>CODI</b>	<b>NOM</b>	<b>ADREÇA</b>	<b>TELÈFON /ALTRE MITJÀ D'AVÍS</b>	<b>ÚS</b>	<b>SECTOR</b>	<b>UTM</b>
EV001	Escola de Ventalló	C/Escoles , 1	972 793 006	Escoles	Nucli urbà	X502166 Y4666503
EV003	Llac de l'Aventura	Afores	635 19 91 26	Esports d'aventura	Valveralla costat del Fluvià – Llacs dels Gorgs.	X502245 Y4668264
EV005	Ca la Leonarda	Afores		Mas	Entre Els Masos i Ventalló	X501932 Y4666193
EV008	Can Granés (Can Ministrall)	Camps de Can Mosset		Mas	Camps de Can Masset	X502161 Y4666687
EV010	Can Mosset	Camps de Can Mosset		Mas	Camps de Can Mosset	X502409 Y4666793
EV011	Can Morera	Mirandells		Mas	Mirandells	X502691 Y4667115
EV012	Granja Ferrer	Valveralla		Explotació de pollastres	Valveralla	X502819 Y4667396
EV013	Granja Alabau	Valveralla		Explotació agrícola	Valveralla	X502720 Y4667340
EV016	Valveralla	Vallveralla		Nucli urbà	Valveralla	X502980 Y4667664
EV017	Can Cuaranta	L'Arbre Sec		Mas	L'Arbre Sec	X503665 Y4667676
EV018	Can Guixeres	L'Arbre Sec		Mas	L'Arbre Sec	X503698 Y4667646

EV019	Molí de l'Arbre Sec	L'Arbre Sec		Mas	L'Arbre Sec	X503729 Y4667812
EV020	Can Julio	L'Arbre Sec		Mas	L'Arbre Sec	X503735 Y4667682
EV022	Farmàcia	C/ Arbre Sec s/n		Farmàcia	L'Arbre Sec	X503717 Y4667622
EV023	Vila-robau	Vila-robau		Nucli urbà	Vila-robau	X500731 Y4668029
EV029	Granja Ferrer	Valveralla		Explotació agrícola	Valveralla	X503092 Y4667452
EV030	Granja Tiana	Valveralla		Explotació agrícola	Valveralla	X503066 Y4667409
EV033	Granja Grau	Carretera C-31		Explotació agrícola	Carretera C-31	X503969 Y4667201
EV034	Caravaning	Carretera C-32		Caravanes	Carretera C-31	X504020 Y4667461
EV035	Granja Can Serrats	Afores Saldet		Explotació agrícola	Afores Saldet	X504701 Y4668206
EV036	Granja d'en Grau	Carretera a Saldet		Explotació agrícola	Carretera a Saldet	X504775 Y4668412
EV037	Can Bosch de Saldet	Carretera a Saldet		Explotació agrícola (pollastres) i habitatge	Carretera a Saldet	X505044 Y4668607
EV038	Saldet	Saldet		Nucli urbà	Saldet	X505181 Y4668763
EV039	Can Baix	Tocant l'Armentera		Explotació Agrícola	Tocant l'Armentera	X505721 Y4668581
EV041	Can Serrats	El Pla de Dalt		Explotació agrícola	El Pla de Dalt	X504878 Y4667741
EV042	Granja d'en Torrent	Camps d'en Pineda		cavalls	Camps d'en Pineda	X505490 Y4667992

EV043	Granja d'en Torrent II	Les Basses		Granja	Les Basses	X505915 Y4667455
EV044	Can Maget	Carretera Can Jordi		Mas	Carretera Can Jordi	X505673 Y4667906
EV047	Montiró	Montiró		Nucli urbà	Montiró	X505778 Y4666969
EV048	Ermita Mare de Déu de l'Om	Camp d'en Sau		Centre de culte	Camp d'en Sau	X505259 Y4666443
EV049	Can Jordi	Can Jordi		Nucli urbà	Can Jordi	X505834 Y4668191
EV050	Granja Sastreger	La Romaguera		Explotació agrícola - porcs	La Romaguera	X504399 Y4666311
EV051	Granja Ramió	La Romaguera		Explotació agrícola - porcs	La Romaguera	X504657 Y4666085
EV057	Granja	Camí Vell de Figueres, Prop de l'urb. Mas Gros		Explotació agrícola - pollastres	Camí Vell de Figueres, Prop de l'urb. Mas Gros	X505172 Y4666019
EV059	X-centric 5	Carretera C-31		Discoteca Bar	Carretera C-31	X504862 Y4666082
EV060	Pelacalç	Pelacalç		Nucli urbà	Pelacalç	X505855 Y4665899
EV061	Can Ponç	Urb Mas Gros Carretera GIV 630		Mas	Urb Mas Gros Carretera GIV 630	X505983 Y4665578
EV062	Can Magret	Urb Mas Gros Carretera GIV 630		Mas	Urb Mas Gros Carretera GIV 630	X506185 Y4665615

EV063	Assecador de cereals	Urb. Mas Gros Camp d'en Raig		Assecador de cereals	Urb. Mas Gros Camp d'en Raig	X505740 Y4665685
-------	----------------------	------------------------------	--	----------------------	------------------------------	---------------------

» **Elements vulnerables per afectació per mal funcionament o trencament d'una presa, bassa,...**

Codi	Element	Població afectada
EV036	Granja d'en Grau	
EV037	Can Bosch de Saldet	
EV038	Saldet	21 veïns
EV039	Can Baix	
EV040	Armentera Fruits	

**Actes en l'àrea de risc:**

Nom de l'acte	Localització	Data	Nombre de persones / Aforament	Descripció
Festa Major de Sant Miquel	Ventalló	Finals de setembre	3000	Festa Major
Fira de l'Oli	Ventalló	Finals de setembre	3000	Fira dedicada a l'oli
Festa Major Els Masos	Ventalló	Principis agost	500	Festa Major
Festa Major Vila-robau	Vila-robau	Mitjans agost	500	Festa Major
Festa Major Valveralla	Valveralla	Principis octubre	500	Festa Major
Festa Major Mas Gros	Mas Gros	Mitjans agost	300	Festa Major

Aplec Mare de Déu de l'Om	Ermita Mare de Déu de l'Om	15 d'agost	300	Aplec
---------------------------	----------------------------	------------	-----	-------

### 3.2.2.3 NEUCAT: Emergències per risc de nevades.

<b>VULNERABILITAT MUNICIPAL</b>						
<b>CODI</b>	<b>NOM</b>	<b>ADREÇA</b>	<b>TELÈFON /ALTRE MITJÀ D'AVÍS</b>	<b>ÚS</b>	<b>SECTOR</b>	<b>UTM</b>
EV001	Escola de Ventalló	C/Escoles, 1	972 793 006	Escoles	Nucli urbà	X502166 Y4666503
EV002	Llar d'Infants	C/Bassa s/n	628 894 019	Llar d'infants	Nucli urbà	X502019 Y4666000
EV003	Llac de l'Aventura	Afores		Esports d'aventura	Valveralla costat del Fluvià – Llacs dels Gorgs.	X502245 Y4668264
EV004	Can Padrosa	Afores		Mas	Entre Els Masos i Ventalló	X501837 Y4666202
EV005	Ca la Leonarda	Afores		Mas	Entre Els Masos i Ventalló	X501932 Y4666193
EV006	Fruites Núria	Afores		Granja	Afores Vila-robau	X500792 Y4667659
EV007	Cal Carreter	C/de la Riera Caudet		Mas	Ventalló	X502160 Y4666433
EV008	Can Granés (Can Ministrat)	Camps de Can Mosset		Mas	Camps de Can Masset	X502161 Y4666687
EV009	Can Font	Camp del Pou GI- 624		Granja	Camp del Pou GI- 624	X502656 Y4666595

EV010	Can Mosset	Camps de Can Mosset		Mas	Camps de Can Mosset	X502409 Y4666793
EV011	Can Morera	Mirandells		Mas	Mirandells	X502691 Y4667115
EV012	Granja Ferrer	Valveralla		Explotació de pollastres	Valveralla	X502819 Y4667396
EV013	Granja Alabau	Valveralla		Explotació agrícola	Valveralla	X502720 Y4667340
EV014	Can Barrera	Vila-robau		Mas	Vila-robau	X501129 Y4667761
EV015	Can Gatus Vell	Vallveralla		Mas	Vallveralla	X502817 Y4667656
EV016	Valveralla	Vallveralla		Nucli urbà	Valveralla	X502980 Y4667664
EV017	Can Cuaranta	L'Arbre Sec		Mas	L'Arbre Sec	X503665 Y4667676
EV018	Can Guixeres	L'Arbre Sec		Mas	L'Arbre Sec	X503698 Y4667646
EV019	Molí de l'Arbre Sec	L'Arbre Sec		Mas	L'Arbre Sec	X503729 Y4667812
EV020	Can Julio	L'Arbre Sec		Mas	L'Arbre Sec	X503735 Y4667682
EV021	Granja d'en Guixater	Vila-robau		Explotació de pollastres	Vila-robau	X500772 Y4668035
EV022	Farmàcia	C/ Arbre Sec s/n		Farmàcia	L'Arbre Sec	X503717 Y4667622
EV023	Vila-robau	Vila-robau		Nucli urbà	Vila-robau	X500731 Y4668029
EV024	Granja d'en Bahí	Vila-robau		Explotació ovelles i porcs	Vila-robau	X501138 Y4667667
EV025	Granja	Vila-robau (Camps de can Frigola)		Explotació vaques	Vila-robau (Camps de can Frigola)	X501349 Y4667979

EV026	Granja d'en Mitjana	Camp dels Carboners – Vila-robau. Els Pujols		Explotació agrícola	Camp dels Carboners – Vila-robau	X501119 Y4667246
EV027	Granja d'en Puigverd	Carretera Vila-robau		Explotació porcs	Carretera Vila-robau	X501813 Y4666891
EV028	Granja de Cal Carreter	Carretera Vila-robau		Explotació agrícola	Carretera Vila-robau	X501747 Y4667090
EV029	Granja Ferrer	Valveralla		Explotació agrícola	Valveralla	X503092 Y4667452
EV030	Granja Tiana	Valveralla		Explotació agrícola	Valveralla	X503066 Y4667409
EV031	Granja Guixeres	L'Urgell		Explotació de pollastres	L'Urgell	X503402 Y4667106
EV032	Granja Alabau	L'Urgell		Explotació agrícola	L'Urgell	X503574 Y4667034
EV033	Granja Grau	Carretera C-31		Explotació agrícola	Carretera C-31	X503969 Y4667201
EV034	Caravanning	Carretera C-32		Caravanes	Carretera C-31	X504020 Y4667461
EV035	Granja Can Serrats	Afores Saldet		Explotació agrícola	Afores Saldet	X504701 Y4668206
EV036	Granja d'en Grau	Carretera a Saldet		Explotació agrícola	Carretera a Saldet	X504775 Y4668412
EV037	Can Bosch de Saldet	Carretera a Saldet		Explotació agrícola (pollastres) i habitatge	Carretera a Saldet	X505044 Y4668607
EV038	Saldet	Saldet		Nucli urbà	Saldet	X505181 Y4668763
EV039	Can Baix	Tocant l'Armentera		Explotació Agrícola	Tocant l'Armentera	X505721 Y4668581
EV041	Can Serrats	El Pla de Dalt		Explotació agrícola	El Pla de Dalt	X504878 Y4667741
EV042	Granja d'en Torrent	Camps d'en Pineda		cavalls	Camps d'en Pineda	X505490 Y4667992



EV043	Granja d'en Torrent II	Les Basses		Granja	Les Basses	X505915 Y4667455
EV044	Can Maget	Carretera Can Jordi		Mas	Carretera Can Jordi	X505673 Y4667906
EV045	Mas Vilarodona	Carretera Can Jordi			Carretera Can Jordi	X505087 Y4665654
EV046	Can Ramon Icart	Pelacalç		Granja	Pelacalç	X505054 Y4665575
EV047	Montiró	Montiró		Nucli urbà	Montiró	X505778 Y4666969
EV048	Ermita Mare de Déu de l'Om	Camp d'en Sau		Centre de culte	Camp d'en Sau	X505259 Y4666443
EV049	Can Jordi	Can Jordi		Nucli urbà	Can Jordi	X505834 Y4668191
EV050	Granja Sastregener	La Romaguera		Explotació agrícola - porcs	La Romaguera	X504399 Y4666311
EV051	Granja Ramió	La Romaguera		Explotació agrícola - porcs	La Romaguera	X504657 Y4666085
EV052	Centre Caní Les Oliveres.Masc otes Costa Brava	La Romaguera		Residència Canina	La Romaguera	X504599 Y4666018
EV054	Granja	Camps del camí de l'Escala		Explotació agrícola	Camps del camí de l'Escala	X503655 Y4665821
EV055	Granja	Els Olivets		Explotació agrícola - porcs	Els Olivets	X504719 Y4665613
EV056	Granja	Les Cavorques		Explotació agrícola - habitatge	Les Cavorques	X505260 Y4665268

EV057	Granja	Camí Vell de Figueres, Prop de l'urb. Mas Gros		Explotació agrícola - pollastres	Camí Vell de Figueres, Prop de l'urb. Mas Gros	X505172 Y4666019
EV058	Can Siurana	Carretera C-31 Els Olivets		Mas	Carretera C-31 Els Olivets	X505106 Y4665555
EV059	X-centric 5	Carretera C-31		Discoteca Bar	Carretera C-31	X504862 Y4666082
EV060	Pelacalç	Pelacalç		Nucli urbà	Pelacalç	X505855 Y4665899
EV061	Can Ponç	Urb Mas Gros Carretera GIV 630		Mas	Urb Mas Gros Carretera GIV 630	X505983 Y4665578
EV062	Can Magret	Urb Mas Gros Carretera GIV 630		Mas	Urb Mas Gros Carretera GIV 630	X506185 Y4665615
EV063	Assecador de cereals	Urb. Mas Gros Camp d'en Raig		Assecador de cereals	Urb. Mas Gros Camp d'en Raig	X505740 Y4665685
EV064	Cals Holandesos	Clot del Sastre		Mas	Clot del Sastre	X502245 Y4665542
EV065	Barraca dels Caçadors	Bosc de la Mesquita		Barraca	Bosc de la Mesquita	X502399 Y4665611
EV066	Residència canina Caní Sapiens	Clot del Sastre		Residència canina	Clot del Sastre	X502241 Y4665639
EV067	Font d'en Xicu Menut	Font d'en Xicu Menut		Font	Font d'en Xicu Menut	X502102 Y4665454
EV068	Mas d'en Xicu Menut	Puig d'en Xicu Menut		Mas	Puig d'en Xicu Menut	X502155 Y4665333
EV069	Ca l'Escultor	Camps del Sastre Gener		Mas	Camps del Sastre Gener	X501989 Y4665291

EV070	Can Josep	Clot de la Coma		Mas	Clot de la Coma	X502017 Y4665024
EV071	Casa	Clot de la Coma		Mas	Clot de la Coma	X501846 Y4664965
EV072	Magatzem	Els Folguers		Magatzem	Els Folguers	X501133 Y4665865
EV073	Can Quirc	Els Folguers		Desocupat	Els Folguers	X501436 Y4666003
EV074	Dispensari	Plaça Major, s/n		Dispensari	Nucli urbà	X502205 Y4666314
EV075	Església de Sant Miquel	Plaça de la Font, 5		Centre de culte	Nucli urbà	X502195 Y4666336
EV076	Pavelló	C/Bassa s/n		Poliesportiu	Nucli urbà	X502019 Y4666000

Pel què fa a la vulnerabilitat en l'àmbit de la mobilitat, s'han determinat els següents:

» **Punts conflictius de la xarxa viària**

Punt	Descripció
C-31; GIV-6301; GIV-6302; GI-623; GI-624;	Pot ser necessari la col.locació de cadenes per poder circular

» **Nuclis i/o edificacions que poden quedar aïllats per la nevada**

Edifici	Descripció
Tots els elements vulnerables especificats	-

» **Zones amb presència de persones sense llar:**

Zona	Descripció
No hi ha constància	-

» **Serveis que poden quedar afectats com a conseqüència de la nevada i originar problemes més greus:**

Per exemple, els serveis funeraris poden tenir problemes si com a conseqüència de la nevada, hi ha dificultats per accedir al cementiri. També poden produir-se problemes d'acumulació d'escombraries, en el cas que la nevada produeixi dificultats per accedir als contenidors i als abocadors.

Servei	Ubicació
Recollida d'escombraries	Sersall 95 S.L. Tel.: 972 158 742 Castelló d'Empúries Santos Jorge S.A. ( Vidre) Tel.: 93 579 54 54 Mollet del Vallés Consell Comarcal de l'Alt Empordà – 972 50 30 88 ext. 402
Servei fúnebre	Funerària Vicens Tel.: 972 501 212 Figueres Funerària Empordanesa Tel.: 972 672 211 Figueres

» **Població que ha de seguir un tractament inajornable o que presenta problemes de mobilitat reduïda a la zona que pot quedar afectada per la nevada:**

Per exemple, població que ha de seguir un tractament de diàlisi o en segons quins casos, població que ha de seguir un tractament amb insulina.

Població	Ubicació
No hi ha constància	-

**Actes en l'àrea de risc:**

Nom de l'acte	Localització	Data	Nombre de persones / Aforament	Descripció
No hi ha constància	-	-	-	-

**3.2.2.4 SISMICAT: Emergències sísmiques.**

<b>VULNERABILITAT MUNICIPAL</b>						
<b>CODI</b>	<b>NOM</b>	<b>ADREÇA</b>	<b>TELÈFON /ALTRE MITJÀ D'AVÍS</b>	<b>ÚS</b>	<b>SECTOR</b>	<b>UTM</b>
EV001	Escola de Ventalló	C/Escoles, 1	972 793 006	Escoles	Nucli urbà	X502166 Y4666503
EV002	Llar d'Infants	C/Bassa s/n	628 894 019	Llar d'infants	Nucli urbà	X502019 Y4666000
EV003	Llac de l'Aventura	Afores		Esports d'aventura	Valveralla costat del Fluvià – Llacs dels Gorgs.	X502245 Y4668264
EV004	Can Padrosa	Afores		Mas	Entre Els Masos i Ventalló	X501837 Y4666202
EV005	Ca la Leonarda	Afores		Mas	Entre Els Masos i Ventalló	X501932 Y4666193
EV006	Fruites Núria	Afores		Granja	Afores Vila-robau	X500792 Y4667659
EV007	Cal Carreter	C/de la Riera Caudet		Mas	Ventalló	X502160 Y4666433
EV008	Can Granés (Can Ministràl)	Camps de Can Mosset		Mas	Camps de Can Masset	X502161 Y4666687
EV009	Can Font	Camp del Pou GI- 624		Granja	Camp del Pou GI- 624	X502656 Y4666595
EV010	Can Mosset	Camps de Can Mosset		Mas	Camps de Can Mosset	X502409 Y4666793

EV011	Can Morera	Mirandells		Mas	Mirandells	X502691 Y4667115
EV012	Granja Ferrer	Valveralla		Explotació de pollastres	Valveralla	X502819 Y4667396
EV013	Granja Alabau	Valveralla		Explotació agrícola	Valveralla	X502720 Y4667340
EV014	Can Barrera	Vila-robau		Mas	Vila-robau	X501129 Y4667761
EV015	Can Gatus Vell	Vallveralla		Mas	Vallveralla	X502817 Y4667656
EV016	Valveralla	Vallveralla		Nucli urbà	Valveralla	X502980 Y4667664
EV017	Can Cuaranta	L'Arbre Sec		Mas	L'Arbre Sec	X503665 Y4667676
EV018	Can Guixeres	L'Arbre Sec		Mas	L'Arbre Sec	X503698 Y4667646
EV019	Molí de l'Arbre Sec	L'Arbre Sec		Mas	L'Arbre Sec	X503729 Y4667812
EV020	Can Julio	L'Arbre Sec		Mas	L'Arbre Sec	X503735 Y4667682
EV021	Granja d'en Guixater	Vila-robau		Explotació de pollastres	Vila-robau	X500772 Y4668035
EV022	Farmàcia	C/ Arbre Sec s/n		Farmàcia	L'Arbre Sec	X503717 Y4667622
EV023	Vila-robau	Vila-robau		Nucli urbà	Vila-robau	X500731 Y4668029
EV024	Granja d'en Bahí	Vila-robau		Explotació ovelles i porcs	Vila-robau	X501138 Y4667667
EV025	Granja	Vila-robau (Camps de can Frigola)		Explotació vaques	Vila-robau (Camps de can Frigola)	X501349 Y4667979

EV026	Granja d'en Mitjana	Camp dels Carboners – Vila-robau. Els Pujols		Explotació agrícola	Camp dels Carboners – Vila-robau	X501119 Y4667246
EV027	Granja d'en Puigverd	Carretera Vila-robau		Explotació porcs	Carretera Vila-robau	X501813 Y4666891
EV028	Granja de Cal Carreter	Carretera Vila-robau		Explotació agrícola	Carretera Vila-robau	X501747 Y4667090
EV029	Granja Ferrer	Valveralla		Explotació agrícola	Valveralla	X503092 Y4667452
EV030	Granja Tiana	Valveralla		Explotació agrícola	Valveralla	X503066 Y4667409
EV031	Granja Guixeres	L'Urgell		Explotació de pollastres	L'Urgell	X503402 Y4667106
EV032	Granja Alabau	L'Urgell		Explotació agrícola	L'Urgell	X503574 Y4667034
EV033	Granja Grau	Carretera C-31		Explotació agrícola	Carretera C-31	X503969 Y4667201
EV034	Caravaning	Carretera C-32		Caravanes	Carretera C-31	X504020 Y4667461
EV035	Granja Can Serrats	Afores Saldet		Explotació agrícola	Afores Saldet	X504701 Y4668206
EV036	Granja d'en Grau	Carretera a Saldet		Explotació agrícola	Carretera a Saldet	X504775 Y4668412
EV037	Can Bosch de Saldet	Carretera a Saldet		Explotació agrícola (pollastres) i habitatge	Carretera a Saldet	X505044 Y4668607
EV038	Saldet	Saldet		Nucli urbà	Saldet	X505181 Y4668763
EV039	Can Baix	Tocant l'Armentera		Explotació Agrícola	Tocant l'Armentera	X505721 Y4668581
EV041	Can Serrats	El Pla de Dalt		Explotació agrícola	El Pla de Dalt	X504878 Y4667741
EV042	Granja d'en Torrent	Camps d'en Pineda		cavalls	Camps d'en Pineda	X505490 Y4667992

EV043	Granja d'en Torrent II	Les Basses		Granja	Les Basses	X505915 Y4667455
EV044	Can Maget	Carretera Can Jordi		Mas	Carretera Can Jordi	X505673 Y4667906
EV045	Mas Vilarodona	Carretera Can Jordi			Carretera Can Jordi	X505087 Y4665654
EV046	Can Ramon Icart	Pelacalç		Granja	Pelacalç	X505054 Y4665575
EV047	Montiró	Montiró		Nucli urbà	Montiró	X505778 Y4666969
EV048	Ermita Mare de Déu de l'Om	Camp d'en Sau		Centre de culte	Camp d'en Sau	X505259 Y4666443
EV049	Can Jordi	Can Jordi		Nucli urbà	Can Jordi	X505834 Y4668191
EV050	Granja Sastregener	La Romaguera		Explotació agrícola - porcs	La Romaguera	X504399 Y4666311
EV051	Granja Ramió	La Romaguera		Explotació agrícola - porcs	La Romaguera	X504657 Y4666085
EV052	Centre Caní Les Oliveres.Masc otes Costa Brava	La Romaguera		Residència Canina	La Romaguera	X504599 Y4666018
EV054	Granja	Camps del camí de l'Escala		Explotació agrícola	Camps del camí de l'Escala	X503655 Y4665821
EV055	Granja	Els Olivets		Explotació agrícola - porcs	Els Olivets	X504719 Y4665613
EV056	Granja	Les Cavorques		Explotació agrícola - habitatge	Les Cavorques	X505260 Y4665268



EV057	Granja	Camí Vell de Figueres, Prop de l'urb. Mas Gros		Explotació agrícola - pollastres	Camí Vell de Figueres, Prop de l'urb. Mas Gros	X505172 Y4666019
EV058	Can Siurana	Carretera C-31 Els Olivets		Mas	Carretera C-31 Els Olivets	X505106 Y4665555
EV059	X-centric 5	Carretera C-31		Discoteca Bar	Carretera C-31	X504862 Y4666082
EV060	Pelacalç	Pelacalç		Nucli urbà	Pelacalç	X505855 Y4665899
EV061	Can Ponç	Urb Mas Gros Carretera GIV 630		Mas	Urb Mas Gros Carretera GIV 630	X505983 Y4665578
EV062	Can Magret	Urb Mas Gros Carretera GIV 630		Mas	Urb Mas Gros Carretera GIV 630	X506185 Y4665615
EV063	Assecador de cereals	Urb. Mas Gros Camp d'en Raig		Assecador de cereals	Urb. Mas Gros Camp d'en Raig	X505740 Y4665685
EV064	Cals Holandesos	Clot del Sastre		Mas	Clot del Sastre	X502245 Y4665542
EV065	Barraca dels Caçadors	Bosc de la Mesquita		Barraca	Bosc de la Mesquita	X502399 Y4665611
EV066	Residència canina Caní Sapiens	Clot del Sastre		Residència canina	Clot del Sastre	X502241 Y4665639
EV067	Font d'en Xicu Menut	Font d'en Xicu Menut		Font	Font d'en Xicu Menut	X502102 Y4665454
EV068	Mas d'en Xicu Menut	Puig d'en Xicu Menut		Mas	Puig d'en Xicu Menut	X502155 Y4665333
EV069	Ca l'Escultor	Camps del Sastre Gener		Mas	Camps del Sastre Gener	X501989 Y4665291

EV070	Can Josep	Clot de la Coma		Mas	Clot de la Coma	X502017 Y4665024
EV071	Casa	Clot de la Coma		Mas	Clot de la Coma	X501846 Y4664965
EV072	Magatzem	Els Folguers		Magatzem	Els Folguers	X501133 Y4665865
EV073	Can Quirc	Els Folguers		Desocupat	Els Folguers	X501436 Y4666003
EV074	Dispensari	Plaça Major, s/n		Dispensari	Nucli urbà	X502205 Y4666314
EV075	Església de Sant Miquel	Plaça de la Font, 5		Centre de culte	Nucli urbà	X502195 Y4666336
EV076	Pavelló	C/Bassa s/n		Poliesportiu	Nucli urbà	X502019 Y4666000

Edificis significatius especialment vulnerables:

Zona	Tipus d'edifici
No hi ha constància	-

**Actes en l'àrea de risc:**

Nom de l'acte	Localització	Data	Nombre de persones / Aforament	Descripció
Festa Major de Sant Miquel	Ventalló	Finals de setembre	3000	Festa Major
Fira de l'Oli	Ventalló	Finals de setembre	3000	Fira dedicada a l'oli
Festa Major Els Masos	Ventalló	Principis agost	500	Festa Major
Festa Major Vila-robau	Vila-robau	Mitjans agost	500	Festa Major

Festa Major Valveralla	Valveralla	Principis octubre	500	Festa Major
Festa Major Mas Gros	Mas Gros	Mitjans agost	300	Festa Major
Aplec Mare de Déu de l'Om	Ermita Mare de Déu de l'Om	15 d'agost	300	Aplec

### 3.2.2.5 VENTCAT: Emergències per ventades.

» Activitats docents, esportives i de lleure a l'aire lliure:

<b>VULNERABILITAT MUNICIPAL</b>						
<b>CODI</b>	<b>NOM</b>	<b>ADREÇA</b>	<b>TELÈFON /ALTRE MITJÀ D'AVÍS</b>	<b>ÚS</b>	<b>SECTOR</b>	<b>UTM</b>
ALL1	Festa Major de Sant Miquel	Ventalló	972 793 156	Festa Major	Ventalló	X502019 Y4666000
ALL2	Fira de l'Oli	Ventalló	972 793 156	Fira dedicada a l'oli	Ventalló	X502019 Y4666000
ALL3	Festa Major Els Masos	Ventalló	972 793 156	Festa Major	Ventalló	X501837 Y4666202
ALL4	Festa Major Vila-robau	Vila-robau	972 793 156	Festa Major	Vila-robau	X500731 Y4668029
ALL5	Festa Major Valveralla	Valveralla	972 793 156	Festa Major	Valveralla	X502980 Y4667664
ALL6	Festa Major	Mas Gros	972 793 156	Festa Major	Mas Gros	X505983 Y4665578

	Mas Gros					
ALL7	Aplec Mare de Déu de l'Om	Ventalló	972 793 156	Festa Major	Ventalló	X505259 Y4666443

» **Edificacions i mobiliari urbà:**

<b>VULNERABILITAT MUNICIPAL</b>						
<b>CODI</b>	<b>NOM</b>	<b>ADREÇA</b>	<b>TELÈFON /ALTRE MITJÀ D'AVÍS</b>	<b>ÚS</b>	<b>SECTOR</b>	<b>UTM</b>
EV001	Escola de Ventalló	C/Escoles, 1	972 793 006	Escoles	Nucli urbà	X502166 Y4666503
EV002	Llar d'Infants	C/Bassa s/n	628 894 019	Llar d'infants	Nucli urbà	X502019 Y4666000
EV003	Llac de l'Aventura	Afores		Esports d'aventura	Valveralla costat del Fluvià – Llacs dels Gorgs.	X502245 Y4668264
EV004	Can Padrosa	Afores		Mas	Entre Els Masos i Ventalló	X501837 Y4666202
EV005	Ca la Leonarda	Afores		Mas	Entre Els Masos i Ventalló	X501932 Y4666193
EV006	Fruites Núria	Afores		Granja	Afores Vila-robau	X500792 Y4667659
EV007	Cal Carreter	C/de la Riera Caudet		Mas	Ventalló	X502160 Y4666433
EV008	Can Granés (Can Ministrat)	Camps de Can Mosset		Mas	Camps de Can Masset	X502161 Y4666687
EV009	Can Font	Camp del Pou GI- 624		Granja	Camp del Pou GI- 624	X502656 Y4666595

EV010	Can Mosset	Camps de Can Mosset		Mas	Camps de Can Mosset	X502409 Y4666793
EV011	Can Morera	Mirandells		Mas	Mirandells	X502691 Y4667115
EV012	Granja Ferrer	Valveralla		Explotació de pollastres	Valveralla	X502819 Y4667396
EV013	Granja Alabau	Valveralla		Explotació agrícola	Valveralla	X502720 Y4667340
EV014	Can Barrera	Vila-robau		Mas	Vila-robau	X501129 Y4667761
EV015	Can Gatus Vell	Vallveralla		Mas	Vallveralla	X502817 Y4667656
EV016	Valveralla	Vallveralla		Nucli urbà	Valveralla	X502980 Y4667664
EV017	Can Cuaranta	L'Arbre Sec		Mas	L'Arbre Sec	X503665 Y4667676
EV018	Can Guixeres	L'Arbre Sec		Mas	L'Arbre Sec	X503698 Y4667646
EV019	Molí de l'Arbre Sec	L'Arbre Sec		Mas	L'Arbre Sec	X503729 Y4667812
EV020	Can Julio	L'Arbre Sec		Mas	L'Arbre Sec	X503735 Y4667682
EV021	Granja d'en Guixater	Vila-robau		Explotació de pollastres	Vila-robau	X500772 Y4668035
EV022	Farmàcia	C/ Arbre Sec s/n		Farmàcia	L'Arbre Sec	X503717 Y4667622
EV023	Vila-robau	Vila-robau		Nucli urbà	Vila-robau	X500731 Y4668029
EV024	Granja d'en Bahí	Vila-robau		Explotació ovelles i porcs	Vila-robau	X501138 Y4667667
EV025	Granja	Vila-robau (Camps de can Frigola)		Explotació vaques	Vila-robau (Camps de can Frigola)	X501349 Y4667979

EV026	Granja d'en Mitjana	Camp dels Carboners – Vila-robau. Els Pujols		Explotació agrícola	Camp dels Carboners – Vila-robau	X501119 Y4667246
EV027	Granja d'en Puigverd	Carretera Vila-robau		Explotació porcs	Carretera Vila-robau	X501813 Y4666891
EV028	Granja de Cal Carreter	Carretera Vila-robau		Explotació agrícola	Carretera Vila-robau	X501747 Y4667090
EV029	Granja Ferrer	Valveralla		Explotació agrícola	Valveralla	X503092 Y4667452
EV030	Granja Tiana	Valveralla		Explotació agrícola	Valveralla	X503066 Y4667409
EV031	Granja Guixeres	L'Urgell		Explotació de pollastres	L'Urgell	X503402 Y4667106
EV032	Granja Alabau	L'Urgell		Explotació agrícola	L'Urgell	X503574 Y4667034
EV033	Granja Grau	Carretera C-31		Explotació agrícola	Carretera C-31	X503969 Y4667201
EV034	Caravaning	Carretera C-32		Caravanes	Carretera C-31	X504020 Y4667461
EV035	Granja Can Serrats	Afores Saldet		Explotació agrícola	Afores Saldet	X504701 Y4668206
EV036	Granja d'en Grau	Carretera a Saldet		Explotació agrícola	Carretera a Saldet	X504775 Y4668412
EV037	Can Bosch de Saldet	Carretera a Saldet		Explotació agrícola (pollastres) i habitatge	Carretera a Saldet	X505044 Y4668607
EV038	Saldet	Saldet		Nucli urbà	Saldet	X505181 Y4668763
EV039	Can Baix	Tocant l'Armentera		Explotació Agrícola	Tocant l'Armentera	X505721 Y4668581
EV041	Can Serrats	El Pla de Dalt		Explotació agrícola	El Pla de Dalt	X504878 Y4667741
EV042	Granja d'en Torrent	Camps d'en Pineda		cavalls	Camps d'en Pineda	X505490 Y4667992

EV043	Granja d'en Torrent II	Les Basses		Granja	Les Basses	X505915 Y4667455
EV044	Can Maget	Carretera Can Jordi		Mas	Carretera Can Jordi	X505673 Y4667906
EV045	Mas Vilarodona	Carretera Can Jordi			Carretera Can Jordi	X505087 Y4665654
EV046	Can Ramon Icart	Pelacalç		Granja	Pelacalç	X505054 Y4665575
EV047	Montiró	Montiró		Nucli urbà	Montiró	X505778 Y4666969
EV048	Ermita Mare de Déu de l'Om	Camp d'en Sau		Centre de culte	Camp d'en Sau	X505259 Y4666443
EV049	Can Jordi	Can Jordi		Nucli urbà	Can Jordi	X505834 Y4668191
EV050	Granja Sastregener	La Romaguera		Explotació agrícola - porcs	La Romaguera	X504399 Y4666311
EV051	Granja Ramió	La Romaguera		Explotació agrícola - porcs	La Romaguera	X504657 Y4666085
EV052	Centre Caní Les Oliveres.Masc otes Costa Brava	La Romaguera		Residència Canina	La Romaguera	X504599 Y4666018
EV054	Granja	Camps del camí de l'Escala		Explotació agrícola	Camps del camí de l'Escala	X503655 Y4665821
EV055	Granja	Els Olivets		Explotació agrícola - porcs	Els Olivets	X504719 Y4665613
EV056	Granja	Les Cavorques		Explotació agrícola - habitatge	Les Cavorques	X505260 Y4665268

EV057	Granja	Camí Vell de Figueres, Prop de l'urb. Mas Gros		Explotació agrícola - pollastres	Camí Vell de Figueres, Prop de l'urb. Mas Gros	X505172 Y4666019
EV058	Can Siurana	Carretera C-31 Els Olivets		Mas	Carretera C-31 Els Olivets	X505106 Y4665555
EV059	X-centric 5	Carretera C-31		Discoteca Bar	Carretera C-31	X504862 Y4666082
EV060	Pelacalç	Pelacalç		Nucli urbà	Pelacalç	X505855 Y4665899
EV061	Can Ponç	Urb Mas Gros Carretera GIV 630		Mas	Urb Mas Gros Carretera GIV 630	X505983 Y4665578
EV062	Can Magret	Urb Mas Gros Carretera GIV 630		Mas	Urb Mas Gros Carretera GIV 630	X506185 Y4665615
EV063	Assecador de cereals	Urb. Mas Gros Camp d'en Raig		Assecador de cereals	Urb. Mas Gros Camp d'en Raig	X505740 Y4665685
EV064	Cals Holandesos	Clot del Sastre		Mas	Clot del Sastre	X502245 Y4665542
EV065	Barraca dels Caçadors	Bosc de la Mesquita		Barraca	Bosc de la Mesquita	X502399 Y4665611
EV066	Residència canina Caní Sapiens	Clot del Sastre		Residència canina	Clot del Sastre	X502241 Y4665639
EV067	Font d'en Xicu Menut	Font d'en Xicu Menut		Font	Font d'en Xicu Menut	X502102 Y4665454
EV068	Mas d'en Xicu Menut	Puig d'en Xicu Menut		Mas	Puig d'en Xicu Menut	X502155 Y4665333
EV069	Ca l'Escultor	Camps del Sastre Gener		Mas	Camps del Sastre Gener	X501989 Y4665291



EV070	Can Josep	Clot de la Coma		Mas	Clot de la Coma	X502017 Y4665024
EV071	Casa	Clot de la Coma		Mas	Clot de la Coma	X501846 Y4664965
EV072	Magatzem	Els Folguers		Magatzem	Els Folguers	X501133 Y4665865
EV073	Can Quirc	Els Folguers		Desocupat	Els Folguers	X501436 Y4666003
EV074	Dispensari	Plaça Major, s/n		Dispensari	Nucli urbà	X502205 Y4666314
EV075	Església de Sant Miquel	Plaça de la Font, 5		Centre de culte	Nucli urbà	X502195 Y4666336
EV076	Pavelló	C/Bassa s/n		Poliesportiu	Nucli urbà	X502019 Y4666000

» Exemple: façanes, murs i cobertes lleugeres, panells publicitaris, semàfors, enllumenat públic, contenidors d'escombraries, etc.

» **Instal·lacions temporals periòdiques:**

<b>VULNERABILITAT MUNICIPAL</b>						
<b>CODI</b>	<b>NOM</b>	<b>ADREÇA</b>	<b>TELÈFON /ALTRE MITJÀ D'AVÍS</b>	<b>ÚS</b>	<b>SECTOR</b>	<b>UTM</b>
IT1	Festa Major de Sant Miquel	Ventalló	972 793 156	Festa Major	Ventalló	X502019 Y4666000
IT2	Fira de l'Oli	Ventalló	972 793 156	Fira dedicada a l'oli	Ventalló	X502019 Y4666000
IT3	Festa Major Els Masos	Ventalló	972 793 156	Festa Major	Ventalló	X501837 Y4666202
IT4	Festa Major	Vila-robau	972 793 156	Festa Major	Vila-robau	X500731 Y4668029

	Vila-robau					
IT5	Festa Major Valveralla	Valveralla	972 793 156	Festa Major	Valveralla	X502980 Y4667664
IT6	Festa Major Mas Gros	Mas Gros	972 793 156	Festa Major	Mas Gros	X505983 Y4665578
IT7	Aplec Mare de Déu de l'Om	Ventalló	972 793 156	Festa Major	Ventalló	X505259 Y4666443

Exemple: circ, mercat a l'aire lliure, fira, etc.

## 4. DOCUMENT 4. - PROCEDIMENTS OPERATIUS PER RISC

### 4.1 Procediment operatiu

#### 4.1.1 CRITERIS D'ACTIVACIÓ. NIVELLS.

##### » PRE-ALERTA:

La pre-alerta es produeix, en general quan:

- És previsible un fenomen que pot produir situacions de risc per la població a mig termini.
- També es pot produir en maniobres en determinades instal·lacions (per exemple les derivades de control de preses que generen cabals propers a produir inundacions).

La pre-alerta no implica l'activació del Pla.

##### » ALERTA:

El Pla s'activa en *fase d'alerta*, en general quan:

- \* S'informa de l'activació d'un Pla Especial de la Generalitat en fase d'alerta per afectació a la zona on es troba el municipi.
- \* Quan hi ha paràmetres objectius que fan preveure una situació d'emergència important a la població a curt termini.
- \* Davant de emergències per riscos naturals que no afectin ni puguin afectar a persones, béns i vies de comunicació.
- \* En emergències en determinades instal·lacions o infraestructures que no puguin produir danys a l'exterior però que puguin produir alarma en la població.

##### » EMERGÈNCIA:

El Pla s'activa en *fase d'emergència*, en general davant de les situacions següents:

- \* S'informa de l'activació en fase d'emergència d'un Pla Especial de la Generalitat en fase d'emergència per afectació a la zona on es troba el municipi.
- \* Davant d'emergències que puguin comportar, per la seva evolució, un greu risc per al municipi o danys a la població.

Al document 6 es detallen criteris concrets per riscos concrets.

#### 4.1.2 TASQUES PREVENTIVES I OPERATIUES ASSOCIADES A CADASCUN DELS NIVELLS

### Procediments generals

#### *Actuacions generals*

**En època de risc**, s'han de fer les següents accions preventives:

Neucat:

- » Revisar existències i estat de material salí
- » Revisar bon funcionament d'equips autònoms d'alimentació elèctrica

Inuncat:

- » Neteja d'embornals

Infocat:

- » Revisar les franges de protecció contra incendis

**En general, en situació de pre-alerta, s'han de fer les actuacions següents:**

Per a emergències on sigui possible una previsió, abans d'activar el Pla d'actuació municipal en alerta o en emergència, el municipi pot començar a fer tota una sèrie d'actuacions preventives per minimitzar les possibles conseqüències dels fenòmens previstos. Davant d'un avís preventiu de pre-alerta, s'han de fer les actuacions següents:

Un seguiment de la situació (en funció al tipus d'emergència i a la probabilitat de la materialització del fenomen, aquest seguiment pot ser de tipus "intern" i per tant no sempre es contempla la informació a la població).

Els grups actuants i entitats afectades procediran a fer les actuacions previstes en els seus plans d'actuació, entre d'altres: vigilància i control de zones de risc, mesures per la reducció del risc, preparació per a una possible evolució de l'emergència a l'indar superiors (alerta o emergència).

Una transmissió de la informació sobre qualsevol anomalia detectada que pugui ser significativa. Concretament, s'informa als membres del Comitè Municipal d'Emergència, als centres de coordinació i als grups locals actuants, si s'escau, d'acord amb els procediments establerts.

Una possible convocatòria del consell assessor municipal, si es considera necessari.

- Comunicar al Centre de Coordinació Operativa de Catalunya (CECAT) (Tel. 93 551 72 85) que el Pla de Protecció Civil municipal es troba en situació de pre-alerta.
- Davant de la previsió del risc, el Centre Receptor d'Alarmes trametrà els corresponents avisos preventius segons els procediments establerts.

***Procediments d'activació. interfase amb plans superiors***

» **Detecció i notificació d'emergència:**

Els avisos d'emergència associada a un pla especial de la Generalitat que rebí l'Ajuntament han de comunicar-se immediatament a:

- **Telèfon únic d'emergències de Catalunya (112)**

- **Centre de Coordinació Operativa de Catalunya (CECAT) (Tel. 93 551 72 85)**

» **Procediments d'activació**

El **CECAT** ha d'informar el **Centre Receptor d'Alarmes local (CRA)** dels municipis afectats o potencialment afectats per l'emergència, i per a determinats riscos li enviarà informació de referència com el mapa de risc. El **CRA** s'encarrega de comunicar-ho a l'alcalde.

En funció dels nivells i criteris que estableix el punt 3, l'alcalde activarà el Pla de protecció civil municipal, mitjançant el procediment establert, directament o a proposta de **CECAT**, o bé per indicació del director del Pla Especial de la Generalitat.

La interfase entre el Pla de protecció civil municipal i el Pla Especial de la Generalitat queda definida a partir de:

Els avisos que el **CECAT** fa al municipi. El **CECAT** enviarà un correu electrònic o una trucada informant que el Pla Especial de la Generalitat es troba activat.

La dependència de les funcions del responsable de l'emergència i del Comitè de Direcció tal com estan plantejades quan es produeix l'activació del Pla Especial de la Generalitat. Coordinació amb el director del Pla Especial de la Generalitat.

La configuració dels grups actuants locals establerts, adaptada a l'activació del Pla Especial de la Generalitat, fet que implica la integració dels grups d'actuació locals en els grups actuants del Pla Especial de la Generalitat i la coordinació amb la resta del grup.

La fase d'activació del Pla depèn de la corresponent fase del Pla Especial de la Generalitat i de la ubicació l'emergència respecte el municipi i l'impacte que la situació hi pugui tenir.

En general, en produir-se **l'activació del Pla**, s'ha de procedir a:

La constitució del Comitè d'Emergències.

L'avís d'activació als caps dels grups locals. Normalment s'ha de fer a través d'una trucada.

La constitució dels grups actuants locals.

La constitució del **CECOPAL**.

La informació a la població sobre l'activació del Pla de protecció civil municipal i de les mesures de protecció a seguir d'acord amb les indicacions del director del Pla Especial de la Generalitat.

En cas de ser constituït el **CCA**, l'establiment d'un contacte permanent.

La mobilització de mitjans i recursos assignats al Pla.

L'activació dels plans d'autoprotecció de la zona afectada.

Una vegada activat el Pla i constituït el Consell Assessor, el CECOPAL i els grups locals, el director del Pla de protecció civil municipal ha de mantenir contacte permanent amb el director del Pla Especial de la Generalitat, amb el CCA i amb els responsables dels PAU corresponents.

***(Vegeu les fitxes dels procediments d'actuació dels diversos actuants al punt 5.2)***

En general, aquestes accions es concreten en cas d'alerta o emergència de la forma següent:

- \* **Activació en alerta:** suposa l'avís al Consell Assessor de l'Emergència. A criteri de l'alcalde o el director del Pla Especial de la Generalitat, es pot mobilitzar el Grup Local d'Intervenció.
- \* **Activació en emergència:** suposa la convocatòria del Consell Assessor de l'Emergència al CECOPAL i la mobilització dels grups actuants establerts en el Pla.

A continuació, es fa un recull de les actuacions principals a realitzar en cada cas, en funció del tipus de risc:

TASQUES PREVENTIVES I OPERATIVES ASSOCIADES AL RISC BÀSIC / TERRITORIAL	
FASE	TASQUES
PREALERTA	<ul style="list-style-type: none"> <li>➤ Seguiment de la situació: <ul style="list-style-type: none"> <li>▪ Comunicats del CECAT</li> <li>▪ Informació meteorològica: <a href="http://www.meteo.cat/prediccio/">http://www.meteo.cat/prediccio/</a></li> <li>▪ Estat de la xarxa viària: <a href="http://www.gencat.cat/transit/marcit_n.htm">http://www.gencat.cat/transit/marcit_n.htm</a></li> <li>▪ Responsable de l'activitat (en cas de risc per concentració de persones).</li> </ul> </li> <li>➤ Connectar i tenir a mà l'emissora de la Xarxa Rescat.</li> </ul>
ALERTA	<ul style="list-style-type: none"> <li>➤ Activar el Pla bàsic municipal i comunicar-ho al CECAT.</li> <li>➤ Trucar al 112 si es necessita ajuda externa (bombers, mossos d'esquadra o SEM).</li> <li>➤ Constituir el Comitè d'emergències municipal (veure ordre de trucades a la fitxa del CRA) i habilitar el CECOPAL. Activar els grups locals d'actuació que s'escaigui.</li> <li>➤ Connectar i tenir a mà l'emissora de la Xarxa Rescat.</li> </ul>
EMERGÈNCIA 1	<ul style="list-style-type: none"> <li>➤ Fer seguiment de la situació (fonts del punt anterior) i mantenir comunicació amb el CECAT.</li> </ul>
EMERGÈNCIA 2	<ul style="list-style-type: none"> <li>➤ Avís als elements vulnerables i demanar si tenen necessitats especials.</li> <li>➤ Controlar el trànsit i l'accés a les zones afectades per l'emergència.</li> <li>➤ Obrir i habilitar els centres d'acollida i fer l'acolliment de la població afectada, si escau.</li> <li>➤ Col·laborar en les evacuacions, si escau.</li> <li>➤ En cas de ventades:</li> </ul>

	<ul style="list-style-type: none"> <li>▪ Suspendre esdeveniments i activitats esportives i recreatives a l'aire lliure que puguin tenir risc per tempestes elèctriques o caiguda de branques o arbres.</li> <li>▪ Fer vigilància i neteja de la xarxa viària local i passos de vianants (arbres trencats, mobiliari urbà, runes, etc.).</li> <li>➤ Habilitar punts d'informació a la població.</li> <li>➤ Registre i organització dels voluntaris ocasionals.</li> <li>➤ Comunicar canvis de fase d'activació del Pla bàsic d'emergències municipal al CECAT i als integrants del Comitè d'emergències municipal.</li> </ul>
--	--

TASQUES PREVENTIVES I OPERATIVES ASSOCIADES AL RISC D'INCENDI FORESTAL	
PREALERTA	<ul style="list-style-type: none"> <li>➤ Seguiment de la informació: <ul style="list-style-type: none"> <li>▪ Comunicats del CECAT</li> <li>▪ Perill d'incendi forestal: <a href="http://www.gencat.cat/medinatural/incendis/mapaperill/">http://www.gencat.cat/medinatural/incendis/mapaperill/</a></li> <li>▪ Informació meteorològica: <a href="http://www.meteo.cat/prediccio/">http://www.meteo.cat/prediccio/</a></li> <li>▪ Estat de la xarxa viària: <a href="http://www.gencat.cat/transit/marcit_n.htm">http://www.gencat.cat/transit/marcit_n.htm</a></li> </ul> </li> <li>➤ Connectar i tenir a mà l'emissora de la Xarxa Rescat.</li> </ul>
ALERTA	<ul style="list-style-type: none"> <li>➤ Activar el Pla d'actuació municipal per incendis forestals i comunicar-ho al CECAT.</li> <li>➤ Trucar al 112 si es detecta un incendi.</li> <li>➤ Constituir el Comitè d'emergències municipal (veure ordre de trucades a la fitxa del CRA) i habilitar el CECOPAL. Activar els grups locals d'actuació.</li> </ul>
EMERGÈNCIA 1	<ul style="list-style-type: none"> <li>➤ Connectar i tenir a mà l'emissora de la Xarxa Rescat.</li> </ul>
EMERGÈNCIA 2	<ul style="list-style-type: none"> <li>➤ Fer seguiment de la situació (fonts del punt anterior) i mantenir comunicació amb el CECAT.</li> <li>➤ Controlar el trànsit i l'accés a les zones afectades per l'incendi.</li> <li>➤ Avís als elements vulnerables, transmetre la mesura d'autoprotecció que estableixi bombers i demanar si tenen necessitats especials.</li> </ul>

	<ul style="list-style-type: none"> <li>➤ Obrir i habilitar els centres d'acollida i fer l'acolliment de la població afectada, si escau.</li> <li>➤ Col·laborar en les evacuacions, si escau.</li> <li>➤ Habilitar punts d'informació a la població.</li> <li>➤ Preparar l'avituellament dels grups locals que treballin en l'incendi.</li> <li>➤ Registre i organització dels voluntaris ocasionals</li> <li>➤ Comunicar canvis de fase d'activació del Pla d'actuació municipal al CECAT i als integrants del Comitè d'emergències municipal.</li> </ul>
--	---

TASQUES PREVENTIVES I OPERATIVES ASSOCIADES AL RISC D'INUNDACIONS	
PREALERTA	<ul style="list-style-type: none"> <li>➤ Seguiment de la informació:                             <ul style="list-style-type: none"> <li>▪ Comunicats del CECAT</li> <li>▪ Informació meteorològica: <a href="http://www.meteo.cat/prediccio/">http://www.meteo.cat/prediccio/</a></li> <li>▪ Estacions d'aforament: <a href="http://aca-web.gencat.cat/">http://aca-web.gencat.cat/</a> o <a href="http://195.55.247.237/saihebro/">http://195.55.247.237/saihebro/</a></li> <li>▪ Estat de la xarxa viària: <a href="http://www.gencat.cat/transit/marcit_n.htm">http://www.gencat.cat/transit/marcit_n.htm</a></li> </ul> </li> <li>➤ Connectar i tenir a mà l'emissora de la Xarxa Rescat.</li> <li>➤ Les següents actuacions concretes en els següents punts d'actuació prioritària:                             <ul style="list-style-type: none"> <li>▪ PV01: vigilància i neteja</li> <li>▪ PV02: vigilància i neteja</li> <li>▪ PV03: vigilància i neteja</li> <li>▪ PV04: vigilància i neteja</li> <li>▪ PV05: vigilància i neteja</li> <li>▪ Riu Fluvià: vigilància</li> <li>▪ Torrent Gran: vigilància</li> <li>▪ Escoles: vigilància</li> </ul> </li> <li>➤ 5. Avisar aquelles persones que facin activitats a la llera del riu. En concret:                             <ul style="list-style-type: none"> <li>▪ Llac de l'Aventura</li> </ul> </li> </ul>
ALERTA	
EMERGÈNCIA	<ul style="list-style-type: none"> <li>➤ Activar el Pla d'actuació municipal per inundacions i comunicar-ho al CECAT.</li> </ul>



	<ul style="list-style-type: none"><li>➤ Trucar al 112 si es necessita ajuda externa (bombers, mossos d'esquadra o SEM).</li><li>➤ Constituir el Comitè d'emergències municipal (veure ordre de trucades a la fitxa del CRA) i habilitar el CECOPAL. Activar els grups locals d'actuació.</li><li>➤ Connectar i tenir a mà l'emissora de la Xarxa Rescat.</li><li>➤ Fer seguiment de la situació (fonts del punt anterior), seguir la vigilància i mantenir comunicació amb el CECAT.</li><li>➤ Les següents actuacions concretes en els següents punts d'actuació prioritària:<ul style="list-style-type: none"><li>▪ PV01: tall de carretera</li><li>▪ PV02: tall de carretera</li><li>▪ PV03: tall de carretera</li><li>▪ PV04: tall de carretera</li><li>▪ PV05: tall de carretera</li><li>▪ Riu Fluvià: vigilància</li><li>▪ Torrent Gran: vigilància</li><li>▪ Escoles: vigilància</li></ul></li><li>➤ Senyalitzar, tallar o controlar les següents vies de la xarxa viària:<ul style="list-style-type: none"><li>▪ GI-624</li><li>▪ Carretera de Ventalló a Vila-Robau</li><li>▪ GI-623</li></ul></li><li>➤ Tancar els següents espais públics:<ul style="list-style-type: none"><li>▪ Escoles</li></ul></li><li>➤ Suspendre els esdeveniments públics a l'aire lliure que puguin tenir risc per tempestes elèctriques o caiguda de branques o arbres.</li><li>➤ Suspendre activitats esportives i recreatives al mar o als rius i controlar l'accés als passeigs marítims, esculleres i dics.</li><li>➤ Avis als elements vulnerables i demanar si tenen necessitats especials.</li><li>➤ Fer vigilància i neteja de la xarxa viària local (treure fang i arbres trencats).</li><li>➤ Obrir i habilitar els centres d'acollida i fer l'acolliment de la població afectada, si escau.</li><li>➤ Col·laborar en les evacuacions que siguin necessàries.</li><li>➤ Registre i organització dels voluntaris ocasionals.</li></ul>
--	--

	<ul style="list-style-type: none"> <li>➤ Comunicar canvis de fase d'activació del Pla d'actuació municipal al CECAT i als integrants del Comitè d'emergències municipal.</li> </ul>
--	---

TASQUES PREVENTIVES I OPERATIVES ASSOCIADES AL RISC DE NEVADES	
PREALERTA	<ul style="list-style-type: none"> <li>➤ Seguiment de la informació: <ul style="list-style-type: none"> <li>▪ Comunicats del CECAT</li> <li>▪ Informació meteorològica: <a href="http://www.meteo.cat/prediccio/">http://www.meteo.cat/prediccio/</a></li> <li>▪ Estat de la xarxa viària: <a href="http://www.gencat.cat/transit/marcit_n.htm">http://www.gencat.cat/transit/marcit_n.htm</a></li> </ul> </li> <li>➤ Connectar i tenir a mà l'emissora de la Xarxa Rescat.</li> <li>➤ Comprovar la disponibilitat de fundents als magatzems: <ul style="list-style-type: none"> <li>▪ Autopista: Figueres, La Jonquera</li> <li>▪ Parc de Vilafant. Ministeri de Foment</li> <li>▪ Direcció General de Cerreteres. Girona</li> </ul> </li> <li>➤ Comprar més fundents, si és necessari, a: <ul style="list-style-type: none"> <li>▪ Diputació de Girona</li> <li>▪ Abocador Comarcal</li> <li>▪ TotSal55</li> </ul> </li> <li>➤ Revisar l'estat dels grups electrògens disponibles a: <ul style="list-style-type: none"> <li>▪ Sala Polivalent</li> </ul> </li> </ul>
ALERTA  EMERGÈNCIA	<ul style="list-style-type: none"> <li>➤ Activar el Pla d'actuació municipal per nevades i comunicar-ho al CECAT.</li> <li>➤ Trucar al 112 si es necessita ajuda externa (bombers, mossos d'esquadra o SEM).</li> <li>➤ Constituir el Comitè d'emergències municipal (veure ordre de trucades a la fitxa del CRA) i habilitar el CECOPAL. Activar els grups locals d'actuació.</li> <li>➤ Connectar i tenir a mà l'emissora de la Xarxa Rescat.</li> <li>➤ Fer seguiment de la situació (fontes del punt anterior), vigilància dels gruixos de neu i mantenir comunicació amb el CECAT.</li> <li>➤ Neteja, i distribució de fundents si escau, als següents punts i rutes: <ul style="list-style-type: none"> <li>▪ <u>Punts a netejar la neu:</u> <ul style="list-style-type: none"> <li>▪ Ajuntament</li> <li>▪ Pavelló</li> </ul> </li> </ul> </li> </ul>

	<ul style="list-style-type: none"> <li>▪ Escoles</li> <li>▪ <u>Rutes de neteja:</u> <ul style="list-style-type: none"> <li>▪ <u>Prioritat 1:</u> <ul style="list-style-type: none"> <li>▪ Ruta 1.1: Nucli urbà de Ventalló</li> <li>▪ Ruta 1.2: Accessos a nuclis urbans</li> </ul> </li> </ul> </li> <li>➤ Suspendre esdeveniments públics, activitats esportives i recreatives a l'aire lliure.</li> <li>➤ Avís als elements vulnerables i demanar si tenen necessitats especials.</li> <li>➤ Demanar la col·laboració de la població pel que fa a la neteja de les voreres i terrats.</li> <li>➤ Obrir i habilitar els centres d'acollida i fer l'acolliment de la població afectada, si escau.</li> <li>➤ Col·laborar en les evacuacions que siguin necessàries.</li> <li>➤ Registre i organització dels voluntaris ocasionals.</li> <li>➤ Comunicar canvis de fase d'activació del Pla d'actuació municipal al CECAT i als integrants del Comitè d'emergències municipal.</li> </ul>
--	---

TASQUES PREVENTIVES I OPERATIVES ASSOCIADES AL RISC SÍSMIC	
PREALERTA	<ul style="list-style-type: none"> <li>➤ Seguiment de la informació: <ul style="list-style-type: none"> <li>▪ Comunicats del CECAT</li> <li>▪ Institut Cartogràfic i Geològic de Catalunya: <a href="http://www.igc.cat/web/ca/terratremols.php">http://www.igc.cat/web/ca/terratremols.php</a></li> <li>▪ Estat de la xarxa viària: <a href="http://www.gencat.cat/transit/marcit_n.htm">http://www.gencat.cat/transit/marcit_n.htm</a></li> </ul> </li> <li>➤ Connectar i tenir a mà l'emissora de la Xarxa Rescat.</li> </ul>
ALERTA  EMERGÈNCIA	<ul style="list-style-type: none"> <li>➤ Activar el Pla d'actuació municipal per sismes i comunicar-ho al CECAT.</li> <li>➤ Trucar al 112 si es necessita ajuda externa (bombers, mossos d'esquadra o SEM).</li> <li>➤ Constituir el Comitè d'emergències municipal (veure ordre de trucades a la fitxa del CRA) i habilitar el CECOPAL. Activar els grups locals d'actuació.</li> <li>➤ Connectar i tenir a mà l'emissora de la Xarxa Rescat.</li> <li>➤ Fer seguiment de la situació i mantenir comunicació amb el CECAT.</li> <li>➤ Avís als elements vulnerables i demanar si tenen necessitats especials.</li> </ul>

	<ul style="list-style-type: none"> <li>➤ Controlar el trànsit i l'accés a les zones afectades.</li> <li>➤ Inspecció dels edificis de major risc del municipi per detectar possibles danys:             <ul style="list-style-type: none"> <li>▪ Equipaments públics: veure llistat d'elements vulnerables</li> <li>▪ Edificis de més de 5 plantes: veure llistat d'elements vulnerables</li> <li>▪ Edificis més antics: veure llistat d'elements vulnerables</li> <li>▪ Edificis singulars: veure llistat d'elements vulnerables</li> </ul> </li> <li>➤ Suspendre esdeveniments públics i altres activitats, si escau.</li> <li>➤ Obrir i habilitar els centres d'acollida i fer l'acolliment de la població afectada, si escau.</li> <li>➤ Col·laborar en les evacuacions que siguin necessàries.</li> <li>➤ Registre i organització dels voluntaris ocasionals</li> <li>➤ Comunicar canvis de fase d'activació del Pla d'actuació municipal al CECAT i als integrants del Comitè d'emergències municipal.</li> </ul>
--	--

TASQUES PREVENTIVES I OPERATIVES ASSOCIADES AL RISC DE VENTADES	
PREALERTA	<ul style="list-style-type: none"> <li>➤ Seguiment de la situació:             <ul style="list-style-type: none"> <li>▪ Comunicats del CECAT</li> <li>▪ Informació meteorològica: <a href="http://www.meteo.cat/prediccio/general/">http://www.meteo.cat/prediccio/general/</a></li> <li>▪ Estat de la xarxa viària: <a href="http://cit.transit.gencat.cat">http://cit.transit.gencat.cat</a></li> </ul> </li> <li>➤ Connectar i tenir a mà l'emissora de la Xarxa Rescat.</li> </ul>
ALERTA	<ul style="list-style-type: none"> <li>➤ Activar el Pla d'actuació municipal per risc de vent i comunicar-ho al CECAT.</li> <li>➤ Trucar al 112 si es necessita ajuda externa (bombers, mossos d'esquadra o SEM).</li> <li>➤ Constituir el Comitè d'emergències municipal (veure ordre de trucades a la fitxa del CRA) i habilitar el CECOPAL. Activar els grups locals d'actuació que s'escaigui.</li> </ul>
EMERGÈNCIA	<ul style="list-style-type: none"> <li>➤ Connectar i tenir a mà l'emissora de la Xarxa Rescat.</li> <li>➤ Fer seguiment de la situació (fonts del punt anterior) i mantenir comunicació amb el CECAT.</li> <li>➤ Fer vigilància i neteja de la xarxa viària local i passos de vianants (arbres trencats, mobiliari urbà, runes, etc.).</li> </ul>

	<ul style="list-style-type: none"><li>➤ Suspendre esdeveniments i activitats esportives i recreatives a l'aire lliure que puguin tenir risc per tempestes elèctriques o caiguda de branques o arbres.</li><li>➤ Avís als elements vulnerables, comunicant les mesures d'autoprotecció que s'estableixin des de la direcció del Pla, en cas de dubte, recomanar el confinament, i demanar si tenen necessitats especials.</li><li>➤ Fer l'avituallament dels elements vulnerables amb concentració de persones que no siguin autosuficients si el confinament és llarg.</li><li>➤ Obrir i habilitar els centres d'acollida i fer l'acolliment de la població afectada, si escau.</li><li>➤ Col·laborar en les evacuacions, si escau.</li><li>➤ Registre i organització dels voluntaris ocasionals.</li><li>➤ Comunicar canvis de fase d'activació del Pla d'actuació municipal al CECAT i als integrants del Comitè d'emergències municipal.</li></ul>
--	---

#### 4.1.3 AVISOS: ORGANITZACIÓ, SISTEMES I RECORREGUTS D'AVÍS

Notificació d'alerta a la població, per posar en pràctica les mesures d'autoprotecció com el confinament o l'evacuació.

Sistemes/mitjans d'avís a la població:

Els mitjans de comunicació locals.

Web municipal.

Sirenes de titularitat municipal

Megafonia fixa o mòbil.

Panells informatius.

Oficines de turisme.

Telefonia fixa i mòbil.

**Responsabilitat:** amb caràcter immediat, l'Alcalde o Alcaldessa. Quan el Pla Especial de la Generalitat està activat, aquesta responsabilitat és compartida amb el Director del Pla Especial de la Generalitat.

**Direcció i coordinació de les tasques d'avís:** L'Alcalde o Alcaldessa, a més del dispositiu municipal corresponent, tindrà el suport per executar aquestes tasques del Grup Local d'Ordre i Avisos i el del Pla Especial de la Generalitat.

<b>AVISOS: ORGANITZACIÓ, SISTEMES I RECORREGUTS D'AVÍS</b>			
	<b>RESPONSABLE</b>	<b>MITJANS</b>	<b>DESTINATARIS</b>
<b>SEMPRE, PER A TOTS ELS RISCOS</b>	Alcalde	Vehicle municipal amb megafonia mòbil. Trucada telefònica	Prioritat 1: Elements vulnerables afectats pel risc  Prioritat 2: Població en general

El missatge d'avís per evacuació o confinament s'ha de posar al document 6.

#### 4.1.4 PROCEDIMENTS DE RELACIÓ I D'INTEGRACIÓ AMB ELS PLANS D'ÀMBIT SUPERIOR

El pla ha de preveure la integració i coordinació amb altres plans d'àmbit superior que es poguessin activar de forma simultània amb el pla.

Aquesta coordinació es reflecteix, bàsicament, en els següents aspectes:

<b>Fase emergència</b>	<b>Responsable</b>	<b>Acció</b>	<b>Mitjà</b>
Inici	Alcalde o persona que delegui	Comunicar activació del Pla al CECAT	Telèfon,  Correu electrònic o Xarxa Rescat
Durant	CRA o coordinador municipal	Sol·licitud d'ajuda externa, si s'escau al 112	Telèfon
Durant	Alcalde o persona que delegui	Intercanvi informació amb el CECAT	Telèfon,  Correu electrònic o Xarxa Rescat
Durant	Grups locals d'actuació	Col·laboració amb cossos d'emergència	Presencialment
Fi	Alcalde o persona que delegui	Comunicar desactivació Pla al CECAT	Telèfon,

			Correu electrònic o Xarxa Rescat
--	--	--	----------------------------------

## 4.2 Mesures de protecció a la població

### 4.2.1 EXECUCIÓ DE L'EVACUACIÓ

L'evacuació o l'allunyament consisteixen a desplaçar els usuaris o la població afectada a altres llocs o dependències en zona segura.

Cal tenir previst els elements a desallotjar i l'habilitació de llocs d'allotjament temporal per a aquelles persones de pas o residents que no puguin arribar al seu destí o aquelles que han hagut d'abandonar els seus habitatges. També és fonamental que la població sàpiga com actuar en cas d'evacuació.

**Responsabilitat de la decisió d'efectuar l'evacuació de la població:** L'Alcalde o Alcaldessa. Quan el Pla Especial de la Generalitat està activat, aquesta responsabilitat recau en última instància en el Director del Pla Especial de la Generalitat.

**Direcció i coordinació de les tasques d'evacuació:** L'Alcalde o Alcaldessa (a més del dispositiu municipal corresponent), comptant amb el suport del Grup Local d'Ordre i Avisos i el del Pla Especial de la Generalitat per executar-les. Les tasques d'evacuació van íntimament lligades a les d'avís a la població descrites anteriorment.

**Direcció i coordinació de les tasques d'acollida:** L'Alcalde o Alcaldessa (a més del dispositiu municipal previst), comptant amb el Grup Local Logístic i d'Acollida.

**Llocs de possible evacuació:** Les zones a evacuar es definiran d'acord amb la localització i les característiques de l'emergència.

Pla Especial	Nom de l'àrea	Element vulnerable (població afectada)	Ocupació habitual	Rutes d'evacuació <sup>0</sup>	Mitjans de transport necessaris	Punt d'acollida
Tots	Afectada	Afectada	Afectada	Depenent de l'afectació	Depenent de l'afectació	CA1

**Relació de mitjans de transport:** vegeu al document 6 que acompanya aquest manual el **Catàleg de Mitjans i Recursos** on s'especifiquen els que corresponen a aquest risc. En cas de necessitar més mitjans, s'han de sol·licitar al **Centre de Coordinació Operativa de Catalunya (CECAT)**.

**Famílies que necessiten assistència en l'evacuació:** Hi pot haver famílies d'urbanitzacions, de nuclis de població o cases aïllades o de barris perifèrics enfrontats directament amb la forest que necessitin assistència per a l'evacuació, ja sigui per la situació com per les condicions o circumstàncies de salut, etc.

Nom	Adreça / Telèfon	Servei responsable de realitzar-ho
No hi ha constància	-	-

Consideracions especials per riscos:

**INFOCAT. Incendis forestals.**

Seguretat dels nuclis de població.

A tall informatiu per als grups d'actuació, cal detallar les zones **tipus A** i les zones **tipus B**.

Les zones **tipus A** són aquelles que compleixen les mesures de prevenció d'incendis forestals de la normativa legal vigent. Aquestes zones presenten estructures de prevenció d'incendis com són una franja de protecció perimetral, xarxa viària i d'hidrants adequada, etc. Tota aquesta informació és important, sobretot per al Grup d'Intervenció, a l'hora de valorar la seguretat d'una possible evacuació.

Les Zones **tipus B** són aquelles que no compleixen les mesures de prevenció per incendis forestals de la normativa legal vigent.

Llista d'elements de tipus A <sup>2</sup>	Població afectada
Tot el municipi	Tota

Llista d'elements de tipus B <sup>0</sup>	Població afectada
No hi ha constància	-

#### 4.2.2 CONTROL D'ACCESSOS

L'objectiu del control d'accessos és impedir que persones i vehicles aliens a la gestió de l'emergència puguin entrar en la zona de risc. D'aquesta manera s'impedeix que aquestes persones es posin en perill i es garanteix que no destorben els grups actuant a la zona de risc. Pot ser necessari, en el seu cas, en control i l'ordenació del tràfic en les zones adjacents, amb l'objecte de facilitar l'arribada de nous recursos.

No s'estableixen controls d'accessos en cap supòsit i en cas de ser necessari s'establiran.

#### 4.2.3 PAUTES DE CONFINAMENT

En determinades circumstàncies en què no es pugui dur a terme l'evacuació en condicions de seguretat de la població ubicada en zona de risc, el confinament als habitatges i edificis pot

<sup>2</sup> Cal cartografiar aquestes dades.



esdevenir la mesura de protecció més adient. Es tractaria de refugiar-se dins dels edificis, tancar totes les obertures i entrades de les edificacions (portes, persianes, porticons) i situar-se el més lluny possible de la part de l'edifici on impactaria l'efecte de l'emergència (allau), en les parts superiors (inundacions), en les parts més interiors i allunyades de l'atmosfera exterior i tancar la ventilació (accidents amb substàncies perilloses), etc., en cas que l'emergència es desencadenés i afectés l'edifici.

A l'hora de valorar la conveniència o no de confinar la població i de restringir el moviment de les persones, cal tenir en compte si les edificacions a la zona d'arribada dels efectes de l'emergència poden funcionar com un refugi suficientment segur i si la previsió del perill pot empitjorar fins al punt de ser necessària l'evacuació. En aquest supòsit caldria valorar l'evacuació enfront del confinament, tenint en compte els casos que l'evacuació s'acabaria realitzant en condicions molt desfavorables i d'altíssima perillositat.

Les zones de confinament es definiran d'acord amb la localització i les característiques de l'emergència.

RISC (PLA ESPECIAL)	ZONA DE CONFINAMENT <sup>0</sup>	POBLACIÓ AFECTADA
Tots	Les afectades	La afectada

Consideracions especials per riscos:

**INFOCAT. Incendis forestals.** Com a norma general, cal considerar sempre el confinament com la mesura d'autoprotecció a seguir més adequada (la tipologia tradicional d'habitatges aquí a Catalunya (d'obra) són segurs i resistents al pas de l'incendi i els danys es limiten, en el pitjor dels casos, als primers centímetres a l'interior d'aquests). En cas que s'hagi d'evacuar alguna zona, serà el cap del Grup d'Intervenció qui decidirà aquest fet tot valorant si hi ha les garanties de seguretat necessàries.

#### 4.2.2 CONTROL D'ACCESSOS

L'objectiu del control d'accessos és impedir que persones i vehicles aliens a la gestió de l'emergència puguin entrar en la zona de risc. D'aquesta manera s'impedeix que aquestes persones es posin en perill i es garanteix que no destorben els grups actuant a la zona de risc. Pot ser necessari, en el seu cas, el control i l'ordenació del trànsit en les zones adjacents, amb l'objecte de facilitar l'arribada de nous recursos.

No s'estableix a priori cap control d'accés.

Pla Especial	Supòsit	Punt	Rutes alternatives

<sup>0</sup>Cal cartografiar aquestes dades.

### 4.3 Centres d'acollida. Tipologia.

<b>CENTRES D'ACOLLIDA. TIPOLOGIA.</b>									
<b>CO DI</b>	<b>NOM I TIPUS</b>	<b>RESPONS ABLE</b>	<b>ADRE ÇA</b>	<b>CAPA CITAT</b>	<b>LLITS</b>	<b>CA LE FA CC IÓ</b>	<b>DUTX ES AMB AIGU A CALE NTA</b>	<b>C UI N A</b>	<b>AFECTA CIÓ PER RISC</b>
CA0 1	Pavelló poliesportiu	Ajuntament	C/Bassa s/n	300	No	Sí	Sí	No	Neucat, Sismicat

\*Es deixa el mateix Centre d'acollida a pesar d'estar afectat pels plans Neucat i Sismicat al ser una contingència que pot afectar a tota la comarca, en cas de produir-se.

## 5. Document 5. Fitxes d'actuació

<b>FITXA D'ACTUACIÓ</b>  <b>1</b>	<b>CENTRE RECEPTOR D'ALARMES (CRA)</b>
<b>ACCIONS A REALITZAR</b>	
<p><b><u>FUNCIONS / ACCIONS</u></b></p> <ul style="list-style-type: none"><li>• Avís del sinistre o previsió de risc</li></ul> <p><b><u>Situacions de pre-alerta</u></b></p> <ul style="list-style-type: none"><li>• Ha d'avisar el coordinador tècnic municipal i l'alcalde.</li><li>• Ha d'avisar, si l'alcalde ho creu convenient, aquelles persones que hagin de prendre les mesures preventives necessàries.</li><li>• N'ha de fer el seguiment.</li></ul> <p><b><u>Alerta i emergència</u></b></p> <ul style="list-style-type: none"><li>• Ha d'anotar les dades.</li><li>• Ha d'avisar:<ul style="list-style-type: none"><li>- al <b>CECAT (Tel. 93 551 72 85)</b> (<i>en cas que l'avis no l'hagin fet ells</i>).</li><li>- al <b>112</b></li><li>- El coordinador tècnic municipal i l'alcalde.</li><li>- Els caps dels grups locals i del gabinet de premsa.</li><li>- Els membres del consell assessor, en cas que el director del pla ho disposi.</li><li>- Els serveis municipals que puguin afrontar el sinistre</li><li>- En cas de risc de nevades o d'allaus, els responsables dels serveis municipals operatius que hagin d'afrontar la possible situació d'emergència: cap de la brigada municipal, bombers, hospitals... per tal que facin les actuacions preventives adients.</li></ul></li><li>• Obtenir informació a través de la Policia Local.</li><li>• En cas que el Pla s'activi de manera formal, ha d'avisar els membres del Consell Assessor i el Gabinet de Premsa.</li></ul> <p><b><u>MITJANS I RECURSOS</u></b></p> <ul style="list-style-type: none"><li>• Comunicacions</li></ul> <p><b><u>LLOC ON DIRIGIR-SE</u></b></p> <ul style="list-style-type: none"><li>• Centre Receptor d'Alarmes (CRA)</li></ul> <p><b><u>DOCUMENTACIÓ NECESSÀRIA</u></b></p> <ul style="list-style-type: none"><li>• Llistat telefònic</li><li>• Si s'escau, informació sobre avisos a elements vulnerables per a diferents supòsits.</li></ul>	

FITXA D'ACTUACIÓ	RESPONSABLE MUNICIPAL DE L'EMERGÈNCIA
<b>2</b>	
ACCIONS A REALITZAR	
<b><u>FUNCIONS / ACCIONS</u></b>	
<ul style="list-style-type: none"> <li>• Avís del sinistre o de la previsió de risc: ha de contactar amb el <b>CRA</b> per iniciar la roda de trucades, ja establerta a la fitxa d'actuació 1 (CRA).</li> <li>• N'ha de fer una valoració inicial (tot ampliant, si cal, la informació):             <ul style="list-style-type: none"> <li>- S'hi ha de determinar amb exactitud el lloc de l'emergència.</li> <li>- Les persones afectades.</li> <li>- Els danys materials</li> <li>- Informació de referència. Per exemple per incendis forestals l'estat dels camins d'accés...</li> </ul> </li> <li>• Ha de contactar amb el <b>CECAT (Tel. 93551 72 85)</b> per tal de:             <ul style="list-style-type: none"> <li>- Confirmar l'avís, ampliar i contrastar la informació.</li> <li>- Preguntar si s'ha activat el Pla Especial de la Generalitat i si es constitueix el <b>CCA</b> o no (en cas afirmatiu, s'ha de demanar on es localitza i la forma de comunicació prevista).</li> <li>- Donar els telèfons de contacte de l'Ajuntament i del <b>CECOPAL</b>.</li> </ul> </li> </ul> <p>» <b><u>Pre-alerta:</u></b></p> <ul style="list-style-type: none"> <li>• Ha d'informar i de donar l'ordre als responsables dels grups actuants de preparar totes les mesures preventives necessàries i els equips de resposta per l'emergència que es podran necessitar en cas de materialitzar-se les situacions d'emergència previstes. Per exemple, en el cas de previsió de nevades, fer els avisos a la brigada d'obres per tal de què faci les actuacions pertinents per posar a punt tots els mitjans de prevenció i equips de resposta per l'emergència. Entre aquestes tasques, hi haurà: fer la previsió i recollida de material fundent, revisar el material de neteja de les carreteres.</li> <li>• Donar les instruccions d'enllestir, a nivell municipal, totes aquelles operacions de manteniment que puguin afectar els serveis bàsics, en cas de materialitzar-se les situacions d'emergència previstes.</li> <li>• Ha de donar l'ordre de que es faci un seguiment de la situació.</li> <li>• Ha de recordar al CRA la necessitat que informi als membres del Comitè Municipal d'Emergència, als centres de coordinació i als grups locals actuants, si s'escau.</li> <li>• Ha de recordar al CRA la necessitat que comuniquin al <b>CECAT (Tel. 93 551 72 85)</b> que el Pla de Protecció Civil Municipal es troba en situació de pre-alerta.</li> </ul> <p>» <b><u>Alerta</u></b></p> <ul style="list-style-type: none"> <li>• Ha de donar l'ordre de fer prendre les mesures preventives necessàries en cas de materialitzar-se les emergències previstes. Per exemple: ha d'ordenar, si s'escau, inici del repartiment de fundents als punts conflictius en cas de nevades.</li> <li>• D'acord amb el llistat d'elements vulnerables recollits en el Pla, preveure el desallotjament d'aquells elements que s'escaiguin.</li> <li>• Donar l'ordre d'informar als elements vulnerables.</li> <li>• Ha de donar l'ordre al cap del grup logístic de començar a preparar l'avituellament que puguin necessitar, en cas de confinament, els possibles elements més vulnerables.</li> <li>• Ha de donar l'ordre al cap del grup sanitari de preveure tots els mitjans necessaris per atendre a aquelles persones que hagin de seguir tractaments mèdics inajornables que puguin quedar interromputs a causa de l'emergència (per exemple per nevades).</li> <li>• Si el Pla Especial de la Generalitat es troba en situació d'alerta, ha de gestionar la coordinació entre el Pla de Protecció Civil municipal i el Pla Especial.</li> <li>• Si ho creu convenient, ha de donar l'ordre d'activar formalment el Pla en el nivell d'alerta i encomanar al <b>CRA</b> l'avís dels membres del Comitè Municipal de l'Emergència, sense convocar-los, ja establerta a la fitxa d'actuació 1 (CRA). Comunicar aquesta activació al <b>CECAT (Tel. 93 551 72 85)</b>.</li> <li>• Ha de fer el seguiment de l'alerta i, si ho creu convenient, ha de dirigir-se al <b>CECOPAL</b>.</li> <li>• Ha de fer el manteniment de contactes amb el <b>CECAT</b>.</li> <li>• L'alcalde ha de vetllar per tal que els mitjans de comunicació municipal informin a la població sobre la situació, sobre les actuacions que s'estan fent a nivell municipal i sobre els consells a seguir en cas que les previsions es materialitzin. En cas que el <b>CECAT</b> hagi emès un comunicat d'activació del Pla Especial de la Generalitat en fase d'alerta, l'alcalde vetllarà per tal que la informació a la població estigui en concordança amb les directrius del gabinet d'informació del Pla Especial de la Generalitat.</li> </ul>	

FITXA D'ACTUACIÓ	RESPONSABLE MUNICIPAL DE L'EMERGÈNCIA
<b>2</b>	<b>RESPONSABLE MUNICIPAL DE L'EMERGÈNCIA</b>
<p>» <b><u>Emergència</u></b></p> <ul style="list-style-type: none"> <li>• Ha de contactar amb el director del Pla Especial de la Generalitat per concretar l'activació del Pla de forma coordinada. Ha d'activar el Pla en emergència i encomanar al <b>CRA</b> l'avís i convocatòria al <b>CECOPAL</b> dels membres del Comitè municipal de l'Emergència, ja establerta a la fitxa d'actuació 1 (CRA). Comunicar aquesta activació al <b>CECAT (Tel. 93 551 72 85)</b>.</li> <li>• Amb el Comitè municipal de l'Emergència, ha de decidir la constitució dels grups locals d'actuació.</li> <li>• Ha de preparar el <b>CECOPAL</b> i les dependències de la Policia Local per utilitzar-los com a centres d'operacions. Ha d'ampliar, si és possible, les línies i els aparells de comunicació (telèfon, fax i ràdio).</li> <li>• Ha d'avaluar els possibles riscos a la població.</li> <li>• Ha de preveure amb el cap de Bombers de la Generalitat i amb el <b>CECAT</b> els possibles confinament/evacuacions i posterior acollida dels elements vulnerables.</li> <li>• Ha de donar l'ordre de prendre les mesures preventives necessàries i/o d'intervenció en el sinistre.</li> <li>• Ha de verificar la realització de les tasques encomanades al municipi. Especialment: <ul style="list-style-type: none"> <li>- Avisos a la població, especialment dels elements vulnerables.</li> <li>- Tasques d'evacuació i acollida.</li> <li>- Organització de la logística municipal.</li> <li>- Suport a la intervenció.</li> <li>- Consells a la població. En cas que el <b>CECAT</b> hagi emès un comunicat d'activació del Pla Especial en fase d'emergència, l'alcalde vetllarà per tal que la informació a la població estigui en concordança amb les directrius del gabinet d'informació de la DGPC.</li> </ul> </li> <li>• Ha de sol·licitar el suport dels grups actuants del Pla Especial de la Generalitat especialment del <b>Grup d'Ordre</b>.</li> <li>• Ha de fer el seguiment de l'emergència <b>des del CECOPAL</b>. Al llarg de l'emergència ha de mantenir contactes amb el director del Pla Especial de la Generalitat, i el <b>CCA</b>, per fer el seguiment de la situació, ha de contrastar les informacions i preveure possibles necessitats.</li> <li>• Ha de posar-se en comunicació amb els responsables dels serveis municipals per tal de conèixer l'estat del subministrament de llum, de gas, d'aigua, dels transports urbans i interurbans.</li> <li>• Ha de preveure amb el cap de Bombers els elements vulnerables i en el seu cas, els possibles desallotjaments i evacuacions.</li> <li>• Ha de recollir informació i transmetre les dades significatives al Gabinet d'Informació del Pla Especial de la Generalitat. Conjuntament amb aquest Gabinet d'Informació, ha d'atendre la premsa que es desplaci a cobrir l'emergència. Els donarem, si cal, la informació exclusivament a nivell municipal. Les dades de caràcter global, les ha de donar sempre el Gabinet d'Informació del Director del Pla Especial de la Generalitat.</li> <li>• Decretar mobilitzacions i expropiacions temporals, en cas que sigui necessari.</li> <li>• Si s'escau (nevades, inundacions, etc.) ha d'ordenar al grup d'ordre fer el seguiment de l'estat dels punts més conflictius de la xarxa viària municipal (especialment els accessos als serveis d'urgències) i en cas d'haver-hi problemes, començar a actuar (control del trànsit, neteja de carrers i voreres...).</li> <li>• Activar tots els recursos municipals per fer front a l'emergència.</li> <li>• Gestionar l'obtenció de recursos externs al municipi per fer front a l'emergència</li> </ul> <p><b><u>MITJANS I RECURSOS</u></b></p> <ul style="list-style-type: none"> <li>• Els propis de l'Ajuntament.</li> <li>• Serveis, empreses i persones del municipi.</li> </ul> <p><b><u>LLOC ON DIRIGIR-SE</u></b></p> <ul style="list-style-type: none"> <li>• CECOPAL</li> </ul> <p><b><u>DOCUMENTACIÓ NECESSÀRIA</u></b></p> <ul style="list-style-type: none"> <li>• Cartografia general i cartografia específica. (Vegeu annexos generals i annexos específics (Annex 4) d'aquest manual).</li> <li>• Models de comunicats: d'activació, de desactivació, d'evacuació i de confinament.</li> <li>• Criteris d'activació del Pla Especial de la Generalitat i del Pla de protecció civil municipal.</li> </ul>	

FITXA D'ACTUACIÓ	COORDINADOR MUNICIPAL DE L'EMERGÈNCIA
<b>3</b>	<b>COORDINADOR MUNICIPAL DE L'EMERGÈNCIA</b>

## ACCIONS A REALITZAR

### FUNCIONS / ACCIONS

- Avís del sinistre o previsió de risc.
  - Fer-ne una valoració inicial.
- » **Pre-alerta:**
- Si ho creu convenient, ha d'avisar a l'Alcalde i mantenir-s'hi en contacte per dir-li com evoluciona el sinistre.
  - Ha de recordar al CRA la necessitat que informi als membres del Comitè Municipal d'Emergència, als centres de coordinació i als grups locals actuants, si s'escau.
  - Ha de recordar al CRA la necessitat que comuniquin al **CECAT (Tel. 93 551 72 85)** que el Pla de protecció civil Municipal es troba en situació de pre-alerta.
  - Ha de fer el seguiment de l'evolució meteorològica o de previsió del risc.
- » **Alerta**
- Ha d'avisar a l'Alcalde i mantenir-s'hi en contacte per dir-li com evoluciona el sinistre.
  - Si ho creu convenient, ha de suggerir a l'Alcalde de donar l'ordre d'avisar aquelles persones o aquells serveis que hagin de prendre les mesures preventives necessàries (en cas d'avisar-les, ell les coordinarà).
  - Ha d'estar en alerta i fer-ne el seguiment.
  - En cas d'activar-se el Pla, ha de comunicar-ho al **CECAT(Tel. 93 5517285)**.
- » **Emergència**
- Ha d'avisar el responsable municipal de l'emergència del Pla (l'alcalde).
  - Ha de suggerir al responsable municipal de l'emergència del Pla (l'alcalde) de donar l'ordre d'avisar aquelles persones o aquells serveis que hagin de prendre les mesures preventives necessàries i/o d'intervenir en el sinistre.
  - Ha de coordinar als serveis municipals que estiguin actuant en el sinistre o prenent mesures preventives.
  - Ha de dirigir-se al **CECOPAL**.
  - Ha de comunicar al **CECAT (Tel. 93 5517285)** l'activació del Pla.

### MITJANS I RECURSOS

- Comunicacions

### LLOC ON DIRIGIR-SE

- Si ho veu convenient, al CRA.
- En cas que s'activi el Pla, al CECOPAL.

### DOCUMENTACIÓ NECESSÀRIA

- Llistats telefònics.
- Cartografia general i cartografia específica. *(Vegeu annexos generals i annex 4 d'aquest manual)*.
- Models de comunicats.
- Criteris d'activació del Pla Especial de la Generalitat i del Pla de protecció civil municipal per incendi forestal.

<b>FITXA D'ACTUACIÓ</b>  <b>4</b>	<b>REPRESENTANT MUNICIPAL AL CECAT</b>
<b>ACCIONS A REALITZAR</b>	
<p><b><u>FUNCIONS/ ACCIONS</u></b><i>(en situació d'alerta i en situació d'emergència, per cada nivell, si s'escau)</i></p> <ul style="list-style-type: none"><li>• En rebre l'avis de la situació de risc o d'emergència, ha de prendre nota de la informació que li subministrin i posar-se a disposició de l'Alcalde.</li><li>• Si l'alcalde constitueix el <b>CECOPAL</b>, ha de desplaçar-se al <b>CECAT</b> (prèviament ha de posar-se en contacte amb el <b>CECAT (Tel. 93.551 7285)</b> per determinar la necessitat que s'hi desplaci, identificant-se com a representant municipal al Pla Especial de la Generalitat).</li><li>• Un cop allà, ha de posar-se a disposició del Director del Pla Especial de la Generalitat i integrar-se al Consell Assessor per tal de fer l'enllaç amb el <b>CECOPAL</b> i l'Alcalde.</li><li>• Ha de mantenir-se permanentment informat de la situació al municipi i, al mateix temps, informar al <b>CECOPAL</b> de les decisions del Consell Assessor del Pla Especial de la Generalitat.</li></ul> <p><b><u>MITJANS I RECURSOS</u></b></p> <ul style="list-style-type: none"><li>• Vehicle pel desplaçament. Telèfon per comunicacions.</li></ul> <p><b><u>LLOC ON DIRIGIR-SE</u></b></p> <ul style="list-style-type: none"><li>• Sala de Crisi del CECAT.</li></ul> <p><b><u>DOCUMENTACIÓ NECESSÀRIA</u></b></p> <p>Ducprocim del municipi. Plànols del municipi.</p>	

FITXA D'ACTUACIÓ  5	CAP DEL GABINET D'INFORMACIÓ
<b>ACCIONS A REALITZAR</b>	
<ul style="list-style-type: none"><li>• Ha de contactar amb l'alcalde. Ha de demanar-li informació i instruccions. Si l'alcalde constitueix el <b>CECOPAL</b>, ha de desplaçar-s'hi.</li><li>• Ha d'activar directament o a través del <b>CRA</b> el <b>Gabinet d'Informació</b>.</li></ul> <p><b><u>FUNCIONA / ACCIONS</u></b></p> <ul style="list-style-type: none"><li>• Centralitzar, coordinar i preparar la informació que rep del Comitè d'Emergència, sobre l'emergència i facilitar-la a la població, als grups actuants o a d'altres administracions a través dels mitjans de comunicació. S'inclou aquí tant la informació destinada a adoptar mesures de protecció (difusió de les ordres i recomanacions del Director del Pla) com la informació general sobre el succés.</li></ul> <p>» <b><u>Alerta</u></b></p> <ul style="list-style-type: none"><li>• Difondre en nom del Director la <b>declaració l'Alerta</b> del Pla d'Emergència Municipal.</li><li>• Difondre els consells d'autoprotecció adequats a la població durant la situació de risc (<i>vegeu annexos específics</i>).</li><li>• Recollir i difondre la informació sobre la situació de risc, en coordinació amb el <b>Gabinet de Premsa del CECAT (Tel. 93 554 26 23)</b>.</li><li>• Difondre en nom del Director la desactivació del Pla.</li><li>• Fins i tot passada la situació de risc, atendre els mitjans de comunicació social, donar-los la informació necessària, orientar-los en la recerca d'informació i corregir les informacions errònies.</li></ul> <p>» <b><u>Emergència</u></b></p> <ul style="list-style-type: none"><li>• Difondre en nom del Director la <b>declaració d'Emergència</b> del Pla d'Emergència Municipal.</li><li>• Preparar i difondre els missatges d'informació a la població durant la situació d'emergència (<i>vegeu annexos específics</i>):<ul style="list-style-type: none"><li>- Sobre el risc i sobre les mesures d'autoprotecció.</li><li>- Sobre les mesures que s'estan prenent per resoldre la situació i per mantenir els subministraments essencials.</li></ul></li><li>• Recollir i difondre la informació sobre la situació de risc, en coordinació amb el <b>Gabinet de Premsa del CECAT (Tel. 93 554 26 23)</b>.</li><li>• Control del llistat de persones evacuades i/o confinades i lloc on estan ubicades, a través del <b>Grup Local Logístic i d'Acollida</b>.</li><li>• Si cal vetllar per la constitució d'un punt d'informació a la població i als mitjans de comunicació, amb informació de la ubicació dels afectats i amb informació contrastada i autoritzada sobre el sinistre i els mitjans que s'han disposat per resoldre'l.</li><li>• Difondre en nom del Director la desactivació del Pla.</li><li>• Passada l'emergència, atendre els mitjans de comunicació social, donar-los la informació necessària, orientar-los en la recerca d'informació i corregir les informacions errònies.</li></ul> <p><b><u>MITJANS I RECURSOS</u></b></p> <ul style="list-style-type: none"><li>• Vehicle pel desplaçament. Telèfon per comunicacions.</li></ul> <p><b><u>LLOC ON DIRIGIR-SE</u></b></p> <ul style="list-style-type: none"><li>• Sala de Crisi del CECAT.</li></ul> <p><b><u>DOCUMENTACIÓ NECESSÀRIA</u></b></p> <p>Ducprocim del municipi. Plànols del municipi.</p>	

FITXA D'ACTUACIÓ	CAP DEL GRUP LOCAL D'INTERVENCIÓ
------------------	----------------------------------



6	
<b>ACCIONS A REALITZAR</b>	
<b><u>FUNCIONS / ACCIONS</u></b>	
<ul style="list-style-type: none"><li>• Ha de contactar amb l'alcalde i/o amb el coordinador municipal de l'emergència. Ha de demanar-li informació i instruccions. Si l'Alcalde constitueix el <b>CECOPAL</b>, desplaçar-s'hi.</li></ul>	
<b><u>INCENDIS FORESTALS:</u></b>	
<b><u>Un cop rebut l'avís:</u></b>	
<ul style="list-style-type: none"><li>• Ha de contactar amb l'alcalde (o el seu substitut). Ha de demanar-li informació i instruccions. Si l'alcalde constitueix el <b>CECOPAL</b>, ha de desplaçar-s'hi.</li><li>• Ha de contactar amb els actuants del grup i convocar-los a l'Ajuntament.</li><li>• Per incendis forestals, d'acord amb l'alcalde i segons les necessitats, ha de constituir amb el personal que hagi reunit:</li><li>• Tenint en compte les característiques físiques i els coneixements, els equips d'ajuda a la intervenció.</li><li>• Reforços de prevenció, que ha de distribuir com a vigilància de les zones ja controlades apagades.</li><li>• Ha d'organitzar els relleus quan sigui convenient.</li><li>• D'acord amb el responsable del <b>Grup Local Logístic i d'Acollida</b>, ha d'organitzar l'avituellament dels equips.</li></ul>	
<b><u>NEVADES</u></b>	
» <b><u>Avís de risc de nevades intenses: prealerta</u></b>	
<ul style="list-style-type: none"><li>• Avisar els membres del grup local d'intervenció.</li><li>• Comprovar els mitjans disponibles.</li><li>• Si no hi ha prou fundents, abastir-se, en coordinació amb el grup logístic i d'acollida..</li><li>• Donar instruccions per revisar la maquinària del grup d'intervenció, per exemple: màquines llevaneus, pales, camions estenedors, etc.</li><li>• Revisar els equips personals i manuals.</li></ul>	
» <b><u>Alerta</u></b>	
<ul style="list-style-type: none"><li>• Intensificar les tasques pròpies de la pre-alerta.</li></ul>	

- Ha de contactar amb el director del Pla i/o amb el coordinador de l'emergència. Ha de demanar-li informació i instruccions. Si el director del Pla constitueix el **CECOPAL**, ha de desplaçar-s'hi.
- Ha de contactar amb els actuants del grup i convocar-los a l'ajuntament.
- Estendre fundents en els punts crítics, si s'escau, d'acord amb el grup local logístic, tot considerant quines són les vies del municipi i els accessos que amb més urgència, el municipi hauria de mantenir lliures de neu (per exemple, accessos a hospitals o a altres centres sanitaris). En aquest procés s'ha de tenir en compte que el Pla NEUCAT ja dóna prioritat a determinades vies de comunicació, que seran netejades per part de les empreses gestores.
- D'acord amb el responsable del grup local logístic, ha d'organitzar l'avituellament dels equips.

#### » **Emergència 1**

- D'acord amb el director del Pla i segons les necessitats, ha de constituir amb el personal que hagi reunit, els equips d'ajuda a la intervenció dels bombers, tenint en compte les característiques físiques i els coneixements.
- Ha d'organitzar els relleus quan sigui convenient.
- D'acord amb el responsable del grup local logístic, ha d'organitzar l'avituellament dels equips.
- Donar les ordres de netejar les vies i estendre fundents, d'acord amb les vies prioritàries previstes o sobrevingudes, en concordança amb el grup d'ordre i amb les vies principals de la comarca.

#### » **Emergència 2**

- Intensificar les tasques pròpies de l'emergència 1.
- Coordinar-se amb els mitjans externs del municipi per fer les tasques de neteja, de rescats, d'evacuacions, etc., si s'escau.

#### **MITJANS I RECURSOS**

- Vehicle pel desplaçament. Telèfon per comunicacions.

#### **LLOC ON DIRIGIR-SE**

- Sala de Crisi del CECAT.

#### **DOCUMENTACIÓ NECESSÀRIA**

Ducprocim del municipi. Plànols del municipi.

FITXA D'ACTUACIÓ	CAP DEL GRUP LOCAL LOGÍSTIC I D'ACOLLIDA
<b>7</b>	
<b>ACCIONS A REALITZAR</b>	
<ul style="list-style-type: none"> <li>• Ha de contactar amb l'alcalde. Ha de demanar-li informació i instruccions. Si l'Alcalde constitueix el <b>CECOPAL</b>, desplaçar-s'hi.</li> <li>• Ha d'activar directament o a través del <b>CRA el Grup Local Logístic i d'Acollida</b>.</li> </ul>	
<b><u>ACCIONS PER A LES FUNCIONS LOGÍSTIQUES</u></b>	
<i>(Tant les necessàries per a la població com les que pugui sol·licitar el CCA per mitjà de l'alcalde.)</i>	
<ul style="list-style-type: none"> <li>• Ha de quantificar, preveure i tenir localitzats els mitjans extraordinaris disponibles en el municipi (<i>vegeu en annexos generals, el directori telefònic que acompanya aquest manual</i>).</li> <li>• Ha de contactar amb el <b>Grup Logístic</b> del Pla Especial de la Generalitat, per gestionar de mutu acord la demanda dels recursos necessaris, públics o privats, que es puguin obtenir al terme municipal i que figuren en el directori telefònic als annexos generals que acompanya aquest document.</li> <li>• Ha de controlar l'ús dels recursos gestionats i el seu estat.</li> </ul>	
<ul style="list-style-type: none"> <li>• La demanda de recursos aliens al municipi s'ha de fer sempre des del <b>CECAT (Tel. 935517285)</b>.</li> </ul>	
<b><u>ACCIONS PER A LES FUNCIONS D'ACOLLIDA</u></b>	
<ul style="list-style-type: none"> <li>• En cas d'evacuació, ha de determinar conjuntament amb l'alcalde, i el responsable del <b>Grup Local d'Ordre</b>, en funció de l'àrea a evacuar, el centre o els centres d'acollida .</li> <li>• Ha d'activar el/s centre/s d'acollida i el/s seu/s responsable/s (<i>consulteu el punt 5.1.4</i>).</li> <li>• Ha de desplaçar al/s centre/s d'acollida l'equip d'acollida.</li> <li>• Ha de preveure, juntament amb el <b>Grup Logístic</b> del Pla Especial de la Generalitat, l'avitallament de centre d'acollida.</li> <li>• Ha de designar un responsable del/s centre/s d'acollida, que tindrà les següents funcions: <ul style="list-style-type: none"> <li>- Portar el control nominal de les persones evacuades i/o acollides.</li> <li>- Transmetre les necessitats que puguin presentar-se.</li> <li>- Rebre i distribuir l'avitallament.</li> </ul> </li> </ul>	
<ul style="list-style-type: none"> <li>• Ha de rebre els <b>voluntaris ocasionals</b> que es presentin. Ha d'anotar el seus noms en una llista. Si són necessaris, cal agrupar-los i integrar-los, segons la seva capacitat, en els grups locals actuant més adients. Si no són necessaris, cal comunicar-los que l'Ajuntament ja s'hi posarà en contacte quan necessiti la seva ajuda.</li> </ul>	
<p>Si es necessiten voluntaris i no n'hi ha prou, d'acord amb l'alcalde, ha de demanar la participació de veïns del municipi.</p>	
<ul style="list-style-type: none"> <li>• Ha d'establir, juntament amb el <b>Grup Logístic</b> del Pla Especial de la Generalitat, el reforç de comunicacions del centre d'acollida.</li> <li>• Ha de mantenir contacte amb el CAP i organitzar, juntament amb el <b>Grup Sanitari</b> del Pla possibles atencions en el/s centre/s d'acollida.</li> </ul>	
<p>» <b>Pre-alerta</b></p>	
<ul style="list-style-type: none"> <li>• Avisar els membres del grup local logístic i d'acollida.</li> <li>• Comprovar els mitjans i materials disponibles (nevades): <ul style="list-style-type: none"> <li>- Davant la previsió de nevades, fer la previsió del material fundent que pot necessitar el grup d'intervenció en cas de materialitzar-se les nevades previstes. Recollir aquest material i emmagatzemar-ho.</li> <li>- Fer la previsió del material lleuger i pesant de treball que pot ser necessari en cas de materialitzar-se les nevades previstes. També dels mitjans tècnics específics per al grup d'intervenció tal com pales llevaneus, excavadores, grues o altres apropiats per a treure la neu, per a posar fundents i per al rescat de persones.</li> <li>- Revisar l'emmagatzematge de fundents.</li> </ul> </li> </ul>	
<ul style="list-style-type: none"> <li>• Preveure quins equipaments municipals podrien destinar-se a l'acollida d'elements vulnerables evacuats, en cas necessari.</li> <li>• Davant la previsió de nevades, contactar amb el cap del grup d'ordre per recordar les rutes de neteja establertes al municipi i per a que estigui a punt les zones de distribució de sal, la senyalització dels punts</li> </ul>	

més conflictius i per a que s'habilitin els aparcaments de vehicles, en cas de ser necessaris.

» **Alerta**

- Ha de contactar amb el director del Pla i/o amb el coordinador de l'emergència. Ha de demanar-li informació i instruccions. Si el director del Pla constitueix el **CECOPAL**, ha de desplaçar-s'hi.
- Ha de contactar amb els actuants del grup i convocar-los a l'ajuntament.
- Nevades. Si està nevant, coordinar la neteges dels carrers i la distribució de la sal.
- En cas que sigui necessari, donar suport als grups actuants pel que fa al material necessari perquè puguin fer les seves tasques. Per exemple: facilitar al grup local d'intervenció el material fundent, facilitar al personal de tots els grups les queviures necessàries i el combustible per als vehicles i les màquines, etc.
- Preveure el material necessari per l'acollida d'elements vulnerables evacuats, en cas necessari.
- En cas que sigui necessari, donar suport al grup sanitari en les tasques de transport de persones que necessiten atenció sanitària inajornable i que poden quedar aïllades en l'emergència, per exemple: persones que han d'anar als hospitals a fer un tractament de diàlisi.
- Preveure quines empreses poden proveir aigua en cas que hi hagi problemes amb la xarxa d'abastament públic o problemes de congelació de canonades.

» **Emergència**

- Procurar el manteniment del subministrament d'aliments, medicaments i serveis bàsics en general per a la població.
- Col·laborar amb la resta de grups actuants en les tasques de subministrament del material necessari per fer front a l'emergència.
- En cas que sigui necessari, donar suport al grup sanitari en les tasques de transport de persones que necessiten atenció sanitària inajornable, per exemple: persones que han d'anar als hospitals a fer un tractament de diàlisi. També donar suport al grup sanitari en les tasques de subministrament de medicaments.
- En cas d'evacuació, preparar els llocs d'acollida i la seva gestió, així com tot el material necessari per a gestionar l'acollida: proveïment d'aliments, roba, medicaments, etc.
- Ha de designar un responsable del/s centre/s d'acollida, que tindrà les següents funcions:
  - Portar el control nominal de les persones evacuades i/o acollides.
  - Transmetre les necessitats que puguin presentar-se.
  - Rebre i distribuir l'avitallament.
- Preparar zones de refugi temporal i segur per a les persones de pas i donar-los roba d'abric, en cas de ser necessari.
- Gestionar la recepció, l'avitallament i el control del voluntariat, tant del mateix municipi com de fora. Concretament, ha de rebre els voluntaris ocasionals que es presentin i ha d'anotar el seus noms en una llista. Si són necessaris, cal agrupar-los i integrar-los, segons la seva capacitat, en els grups locals actuants més adients. Si no són necessaris, cal comunicar-los que l'Ajuntament ja s'hi posarà en contacte quan necessiti la seva ajuda.
- En cas que la situació ho requereixi, comunicar al director del Pla la necessitat de recursos externs al municipi per fer front a l'emergència.
- Nevades. Si està nevant, coordinar la neteges dels carrers i la distribució de la sal.

**MITJANS I RECURSOS**

- Vehicle pel desplaçament. Telèfon per comunicacions.

**LLOC ON DIRIGIR-SE**

- Sala de Crisi del CECAT.

**DOCUMENTACIÓ NECESSÀRIA**

Ducprocim del municipi. Plànols del municipi.

<b>FITXA D'ACTUACIÓ</b>  8	<b>CAP DEL GRUP LOCAL D'ORDRE I AVISOS A LA POBLACIÓ</b>
<b>ACCIONS A REALITZAR</b>	
<ul style="list-style-type: none"><li>• Ha de contactar amb l'alcalde. Ha de demanar-li informació i instruccions. Si l'alcalde constitueix el <b>CECOPAL</b>, ha de desplaçar-s'hi.</li><li>• Ha de constituir, si cal, el <b>Grup d'Ordre</b>.</li></ul>	
<b><u>ACCIONS PER A LES FUNCIONS D'ORDRE</u></b>	
<ul style="list-style-type: none"><li>• Ha d'establir l'avís telefònic i/o el desplaçament als nuclis aïllats. Ha de considerar si cal el confinament / l'evacuació. <i>(Vegeu el directori telefònic als annexos generals i el quadre d'elements vulnerables de l'annex 5 que acompanya aquest manual).</i></li><li>• Ha de recollir, contrastar i facilitar a l'alcalde tota la informació que generi l'emergència.</li><li>• Ha d'encarregar als membres del grup:<ul style="list-style-type: none"><li>- El control d'accessos a les vies que permeten accedir als llocs d'intervenció, per impedir l'accés de persones no autoritzades, en bé de la seva seguretat.</li><li>- Senyalització de les vies d'accés, per tal d'afavorir l'arribada dels grups actuants.</li></ul></li></ul>	
» <b><u>Guia d'actuants, control d'accessos i senyalització de camins i pistes per incendis forestals</u></b>	
<ul style="list-style-type: none"><li>• Hi ha d'haver una reunió dels guies al <b>CECOPAL</b>, per poder-los posar al servei dels grups actuants.</li><li>• Ha d'encarregar als membres del grup:<ul style="list-style-type: none"><li>- El control d'accessos a les vies que permeten accedir als llocs d'intervenció, per impedir l'accés de persones no autoritzades, en bé de la seva seguretat.</li><li>- Senyalització de les vies d'accés, per tal d'afavorir l'arribada dels grups actuants.</li></ul></li></ul>	
» <b><u>En cas d'evacuació:</u></b>	
<ul style="list-style-type: none"><li>• Ha de determinar conjuntament amb l'alcalde, el cap de Bombers i el <b>CECAT</b> la zona a evacuar.</li><li>• Ha de consultar el punt 5.1.4 sobre la quantitat i el tipus de població, les necessitats de mitjans...</li><li>• Ha de demanar a l'alcalde, si es considera necessari, la sol·licitud de reforços al cap del <b>Grup d'Ordre</b> del Pla Especial de la Generalitat.</li><li>• Ha de determinar conjuntament amb l'alcalde i el responsable del <b>Grup Local Logístic i d'Acollida</b>, el centre d'acollida corresponent. <i>(Consulteu el capítol 5.1.4.)</i></li></ul>	

- Ha d'executar l'evacuació.
- Ha d'establir el missatge i determinar les rutes d'avís i evacuació. (*Consulteu el capítol 5.1.4 i l'annex 1 dels annexos específics d'aquest manuals.*)
- Ha de mobilitzar, en cas necessari, els mitjans de transport necessaris per a l'evacuació.
- Ha de preveure, juntament amb el cap del **Grup d'Ordre** del Pla Especial de la Generalitat, la vigilància de les zones evacuades.

#### **ACCIONS PER A LES FUNCIONS D'AVÍS A LA POBLACIÓ**

Ha de determinar conjuntament amb l'alcalde, d'acord amb el director del Pla, la necessitat d'efectuar algun tipus d'avís.

Ha de comprovar l'operativitat dels mitjans d'avís i informació. Si fos necessària la col·laboració del **Grup d'Ordre i Avisos a la Població** del Pla Especial de la Generalitat, cal demanar-la a l'alcalde, perquè al seu torn la demani al director d'aquest Pla.

Ha de consultar la informació sobre consells d'autoprotecció (*vegeu l'annex 2 dels annexos específics d'aquest manual*).

Ha d'establir l'avís telefònic i/o el desplaçament als nuclis aïllats.

Ha de determinar conjuntament amb l'alcalde la necessitat d'informar el conjunt de la població.

Ha d'establir el sistema d'atendre els veïns que s'adrecin a l'Ajuntament cercant informació, bé desplaçant-s'hi, bé per telèfon.

ESPECIAL PER NEVADES:

#### » **Avis de risc de nevades intenses: pre-alerta**

- Avisar els membres del grup local d'ordre i avisos a la població.
- Coordinar-se amb el grup logístic per tenir a punt les rutes de neteja establertes al municipi i per a que estigui a punt les zones de distribució de sal, la senyalització dels punts més conflictius i per a que s'habilitin els aparcaments de vehicles, en cas de ser necessaris.
- Comprovar els mitjans disponibles.
- Ha d'establir l'avís telefònic i/o el desplaçament als nuclis aïllats.

#### » **Alerta**

- Ha de consultar la informació sobre consells d'autoprotecció (*vegeu l'annex*), sobre l'estat de la xarxa viària, sobre les rutes preferents, sobre els punts conflictius a nivell municipal, sobre la conveniència o obligatorietat de fer servir cadenes, sobre l'estat de funcionament dels transports públics.

- Ha d'establir l'avís telefònic i/o el desplaçament als nuclis aïllats, així com els consells d'autoprotecció.
- Ha de procedir al desallotjament dels elements vulnerables que s'escaiguin.
- Ha de situar als efectius en els punts crítics (zones obagues, zones més altes, zones amb més densitat de població...) per conèixer els problemes que puguin sorgir i la seva evolució.
- Ha d'establir el sistema d'atendre els veïns que s'adrecin a l'Ajuntament cercant informació, bé desplaçant-s'hi, bé per telèfon.

» **Emergència 1**

- Ha de recollir, contrastar i facilitar al director del Pla tota la informació que generi l'emergència (transports, serveis bàsics, estat de la xarxa viària, rutes preferents, punts conflictius a nivell municipal, conveniència o obligatorietat de fer servir cadenes, etc.).
- Ha d'encarregar als membres del grup:
  - El control dels accessos a vies o zones impracticables (zones obagues, zones molt altes...).
  - La senyalització dels punts especialment conflictius.
- Ha de revisar els punts, equipaments, establiments i habitatges que puguin resultar afectats i que no hagin estat prèviament desallotjats (masies aïllades, restaurants...), i procedir a l'avís telefònic i/o el desplaçament fins aquests, en cas que sigui necessari.
- També ha de considerar si s'escau, el desallotjament i evacuació (*vegeu el directori telefònic a l'annex general i el quadre d'elements vulnerables del punt 2*). En cas d'evacuació, s'ha de determinar conjuntament amb l'alcalde i amb el cap de bombers, la zona a evacuar.
- En cas d'evacuació, ha de preveure conjuntament amb el responsable del grup local logístic, quins seran els centres d'acollida i els mitjans de transport necessaris.
- Ha d'executar l'evacuació, en cas que sigui necessari.
- Ha d'establir el missatge, els consells d'autoprotecció i determinar les rutes d'avís i evacuació. (*consulteu el capítol 5.1.4. i l'annex 2*).
- Ha de preveure la vigilància de les zones evacuades.
- Ha d'establir el sistema d'atendre els veïns que s'adrecin a l'Ajuntament cercant informació, bé desplaçant-s'hi, bé per telèfon.

» **Emergència 2**

- Intensificar les tasques pròpies de l'emergència 1.

- Demanar , en coordinació amb el grup logístic, la col·laboració de voluntaris i establir els sistemes de control i adjudicació de tasques als voluntaris municipals.

#### EMERGÈNCIES AERONÀUTIQUES

##### » **Avis de pre-alerta**

- Informar els membres del grup de la nova situació.

##### » **Alerta**

- Integrar-se al grup d'ordre del pla AEROCAT i col·laborar pel que fa a:
  - Tasques d'ordenació i control del trànsit i control d'accessos.
  - Si s'escau, coordinar i executar l'evacuació o l'allunyament de la població. En cas d'evacuació, s'ha de determinar conjuntament amb l'alcalde i amb el cap de bombers, la zona a evacuar i s'ha de fer, d'acord amb les indicacions del director del Pla AEROCAT.
- Ha d'establir el sistema d'atendre els veïns que s'adrecin a l'Ajuntament cercant informació, bé desplaçant-s'hi, bé per telèfon.

##### » **Emergència 1**

- Integrar-se al grup d'ordre del pla AEROCAT i col·laborar pel que fa a:
  - El control dels accessos a vies .
  - La senyalització dels punts especialment conflictius.
  - Si s'escau, coordinar i executar l'evacuació o l'allunyament de la població. En cas d'evacuació, s'ha de determinar conjuntament amb l'alcalde i amb el cap de bombers, la zona a evacuar i s'ha de fer, d'acord amb les indicacions del director del Pla AEROCAT.
  - En cas d'evacuació, ha de preveure conjuntament amb el responsable del grup local logístic, quins seran els centres d'acollida i els mitjans de transport necessaris.
  - Efectuar la relació de persones afectades (evacuades).
  - Elaboració de les llistes de persones a la sala d'il·lesos i familiars.
  - Custodia de la caixa negra i altres elements necessaris per la investigació de l'accident d'acord amb la normativa de l'OACI.
  - Ha d'establir el missatge, els consells d'autoprotecció i determinar les rutes d'avís i evacuació.
  - Ha de preveure la vigilància de les zones evacuades.
  - Garantir que els grups d'actuació puguin actuar sense cap impediment.



» **Emergència 2**

- Intensificar les tasques pròpies de l'emergència 1.
- Demanar , en coordinació amb el grup logístic, la col·laboració de voluntaris i establir els sistemes de control i adjudicació de tasques als voluntaris municipals.

**MITJANS I RECURSOS**

- Vehicle pel desplaçament. Telèfon per comunicacions.

**LLOC ON DIRIGIR-SE**

- Sala de Crisi del CECAT.

**DOCUMENTACIÓ NECESSÀRIA**

Ducprocim del municipi. Plànols del municipi.

## 6. Document 6. Directori telefònic i catàleg de mitjans i recursos

### 6.1 Directori telefònic

#### 6.1.1 ORGANIGRAMA MUNICIPAL DE L'EMERGÈNCIA

<b>Responsable municipal de l'Emergència – Director del Pla de Protecció Civil Municipal</b>		
<b>NOM I COGNOMS</b>	<b>CÀRREC HABITUAL</b>	<b>TELÈFONS</b>
Titular: <b>M.REMEI COSTA REIG</b>	Alcaldesa	
Substitut: <b>JORDI MASDEVALL MINISTRAL</b>	1r tinent d'alcalde.	

<b>Consell Assessor</b>			
<b>CÀRREC OPERATIU</b>	<b>NOM I COGNOMS</b>	<b>CÀRREC HABITUAL</b>	<b>TELÈFONS</b>
<b>Coordinador municipal de l'emergència</b>	Titular: <b>M. REMEI COSTA REIG</b> Substitut: <b>JORDI MASDEVALL MINISTRAL</b>	Alcaldesa	
<b>Cap del grup local d'intervenció</b>	Titular: <b>JOSEP MASSÓ BOADELLA</b> Substitut: <b>JORDI MASDEVALL MINISTRAL</b>	Agutzil	
<b>Cap del grup local sanitari</b>	Titular: Substitut:	No n'hi ha	
<b>Cap del grup local logístic i d'acollida</b>	Titular: <b>JORDI MASDEVALL MINISTRAL</b> Substitut: <b>ALBA FERRER SALA</b>	Regidors	
<b>Cap del grup local d'ordre i d'avisos a la població</b>	Titular: <b>M. REMEI COSTA REIG</b> Substitut: <b>JORDI MASDEVALL MINISTRAL</b>	Alcaldesa	

<b>Gabinet d'Informació</b>		
<b>NOM I COGNOMS</b>	<b>CÀRREC HABITUAL</b>	<b>TELÈFONS</b>
Titular M. Remei Costa Reig	Alcaldessa	
Substitut/a Jordi Masdevall Ministral	1r tinent alcalde	

<b>Representant municipal al CECAT</b>			
<b>Pla Especial</b>	<b>NOM I COGNOMS</b>	<b>CÀRREC HABITUAL</b>	<b>TELÈFONS</b>
Tots	Titular: ALBA FERRER SALA  Substitut: JORDI MAS- DEVALL MINISTRAL	2r i 1n tinent d'Alcalde	

## 6.2 Grups actuants

En cas d'activació del Pla Especial de la Generalitat, dirigeix els grups actuants el Conseller/a d'Interior, que és el seu director/a o en la persona en qui delegui. **Les feines que ha de realitzar cada un dels grups d'actuació locals s'han de coordinar amb les dels grups d'actuació del Pla Especial de la Generalitat, en els quals s'integren.**

<b>Grup Local d'Intervenció</b>			
<b>OPERATIU</b>	<b>NOM I COGNOMS</b>	<b>CÀRREC HABITUAL</b>	<b>TELÈFONS</b>
Agutzil	Responsable: Josep Masó Substitut: Jordi Masdevall Ministral	Agutzil	

<b>Grup Local Logístic i d'Acollida</b>			
<b>OPERATIU</b>	<b>NOM I COGNOMS</b>	<b>CÀRREC HABITUAL</b>	<b>TELÈFONS</b>
<b>Responsable de la logística</b>	Titular: JORDI MASDEVALL MINISTRAL Substitut: ALBA FERRER SALA	Regidors	
<b>Responsable d'Acollida</b>	Titular: JORDI MASDEVALL MINISTRAL Substitut: ALBA FERRER SALA	Regidors	
<b>Responsable de l'Associació de Voluntaris de PC</b>	Responsable:- Substitut:	No n'hi ha	
<b>Responsable Voluntaris municipals ocasionals</b>	Titular: JORDI MASDEVALL MINISTRAL Substitut: ALBA FERRER SALA	Regidors	
<b>Responsable de Serveis Socials</b>	Titular: M. REMEI COSTA REIG Substitut: JORDI MASDEVALL MINISTRAL	Alcaldeessa	
<b>Responsable de Serveis Bàsics al municipi</b>	Titular: M. REMEI COSTA REIG Substitut: JORDI MASDEVALL MINISTRAL	Alcaldeessa	

<b>Grup Local d'Ordre i Avisos a la Població</b>			
<b>OPERATIU</b>	<b>NOM I COGNOMS</b>	<b>CÀRREC HABITUAL</b>	<b>TELÈFONS</b>
<b>Responsable d'Ordre</b>	Titular: M. REMEI COSTA REIG Substitut: JORDI MASDEVALL MINISTRAL	Alcaldeessa	

<b>Responsable dels Avisos a la Població</b>	Titular: M. REMEI COSTA REIG	Alcaldessa	
	Substitut: JORDI MASDE-VALL MINISTRAL		

Comissió municipal de protecció civil:

COMISSIÓ MUNICIPAL DE PROTECCIÓ CIVIL	
NOM I COGNOMS	CÀRREC HABITUAL
No n'hi ha	-

#### 6.2.1 CENTRES DE COORDINACIÓ I SERVEIS D'EMERGÈNCIA

CENTRES DE COORDINACIÓ I SERVEIS D'EMERGÈNCIA		
SERVEI	TELÈFON	CORREU ELECTRÒNIC
<b>CECAT</b>	93.551.72.85	<a href="mailto:cecat@gencat.cat">cecat@gencat.cat</a>
<b>CECOPAL</b>	972 793 156	<a href="mailto:ajuntament@ventallo.cat">ajuntament@ventallo.cat</a>
<b>CRA</b>	972 793 156	<a href="mailto:ajuntament@ventallo.cat">ajuntament@ventallo.cat</a>
<b>Sala de guàrdia de Bombers a Girona</b>	972 18 89 00	---
<b>Sala de guàrdia de Mossos a Reus</b>	Cap de torn 977297522 – 977297521	---
<b>Cap de Sala Regional de Mossos</b>	Cap de Sala 977 929 544 / 977 458 678	---

6.2.2 ELEMENTS VULNERABLES

També hi ha la llista d'elements vulnerables al punt 3.2 Elements vulnerables.

En el document 3 d'EV fer referència a aquest document, i aquí adjuntar les fitxes d'EV:

Masia		Família		Telèfon fix-mòbil
EV001 Escola de Ventalló		45 nens i 2 adults		972 793 006
Coordenades UTM (ETRS89)		Ocupació de la masia		Franja seguretat de 25 metres del bosc
X	Y	<input type="checkbox"/> Habitual		SI <input type="checkbox"/> NO <input checked="" type="checkbox"/> NO CAL <input type="checkbox"/>
X502166	Y4666503	<input type="checkbox"/> 2ª Residència		
		<input checked="" type="checkbox"/> Estiu i cap de setmana		
Familiars d'edat avançada o nens petits		Familiars amb malalties importants o discapacitats		Medicació/Observacions
		Diabetis	Cor	
		Diàlisi	Discapacitat Física	
		Epilèpsia	Discapacitat Psíquica	
Avisar amb missatge PUSH				
SI NO				
Maquinària en cas d'emergència i si en podem disposar propietari i màquina				
		Setembre – juny		

Masia		Família		Telèfon fix-mòbil
EV002 Llar d'Infants				628 894 019
Coordenades UTM (ETRS89)		Ocupació de la masia		Franja seguretat de 25 metres del bosc
X	Y	<input checked="" type="checkbox"/> Habitual <input type="checkbox"/> 2ª Residència <input type="checkbox"/> Estiu i cap de setmana		SI <input type="checkbox"/> NO <input checked="" type="checkbox"/> NO CAL <input type="checkbox"/>
X502019	Y4666000			
Familiars d'edat avançada o nens petits		Familiars amb malalties importants o discapacitats		Medicació/Observacions
		Diabetis	Cor	
		Diàlisi	Discapacitat Física	
		Epilèpsia	Discapacitat Psíquica	
Avisar amb missatge PUSH				
SI NO				
Maquinària en cas d'emergència i si en podem disposar propietari i màquina				

Masia		Família		Telèfon fix-mòbil
EV003 Llac de l'Aventura				
Coordenades UTM (ETRS89)		Ocupació de la masia		Franja seguretat de 25 metres del bosc
X	Y	<input checked="" type="checkbox"/> Habitual <input type="checkbox"/> 2ª Residència <input type="checkbox"/> Estiu i cap de setmana		SI <input type="checkbox"/> NO <input checked="" type="checkbox"/> NO CAL <input type="checkbox"/>
X502245	Y4668264			
Familiars d'edat avançada o nens petits		Familiars amb malalties importants o discapacitats		Medicació/Observacions
		Diabetis	Cor	
		Diàlisi	Discapacitat Física	
		Epilèpsia	Discapacitat Psíquica	
Avisar amb missatge PUSH  SI NO				
Maquinària en cas d'emergència i si en podem disposar propietari i màquina				



Masia		Família		Telèfon fix-mòbil
EV004 Can Padrosa		2-3p		
Coordenades UTM (ETRS89)		Ocupació de la masia		Franja seguretat de 25 metres del bosc
X	Y	<input checked="" type="checkbox"/> Habitual <input type="checkbox"/> 2ª Residència <input type="checkbox"/> Estiu i cap de setmana		SI <input type="checkbox"/> NO <input checked="" type="checkbox"/> NO CAL <input type="checkbox"/>
X501837	Y4666202			
Familiars d'edat avançada o nens petits		Familiars amb malalties importants o discapacitats		Medicació/Observacions
		Diabetis	Cor	
		Diàlisi	Discapacitat Física	
		Epilèpsia	Discapacitat Psíquica	
Avisar amb missatge PUSH				
SI NO				
Maquinària en cas d'emergència i si en podem disposar propietari i màquina				

Masia		Família		Telèfon fix-mòbil
EV005 Ca la Leonarda		2p		
Coordenades UTM (ETRS89)		Ocupació de la masia		Franja seguretat de 25 metres del bosc
X	Y	<input checked="" type="checkbox"/> Habitual <input type="checkbox"/> 2ª Residència <input type="checkbox"/> Estiu i cap de setmana		SI <input type="checkbox"/> NO <input checked="" type="checkbox"/> NO CAL <input type="checkbox"/>
X501932	Y4666193			
Familiars d'edat avançada o nens petits		Familiars amb malalties importants o discapacitats		Medicació/Observacions
		Diabetis	Cor	
		Diàlisi	Discapacitat Física	
		Epilèpsia	Discapacitat Psíquica	
Avisar amb missatge PUSH				
SI NO				
Maquinària en cas d'emergència i si en podem disposar propietari i màquina				

Masia		Família		Telèfon fix-mòbil
EV006 Fruites Núria				
Coordenades UTM (ETRS89)		Ocupació de la masia		Franja seguretat de 25 metres del bosc
X	Y	<input checked="" type="checkbox"/> Habitual <input type="checkbox"/> 2ª Residència <input type="checkbox"/> Estiu i cap de setmana		SI <input type="checkbox"/> NO <input checked="" type="checkbox"/> NO CAL <input type="checkbox"/>
X500792	Y4667659			
Familiars d'edat avançada o nens petits		Familiars amb malalties importants o discapacitats		Medicació/Observacions
		Diabetis	Cor	
		Diàlisi	Discapacitat Física	
		Epilèpsia	Discapacitat Psíquica	
Avisar amb missatge PUSH				
SI NO				
Maquinària en cas d'emergència i si en podem disposar propietari i màquina				

Masia		Família		Telèfon fix-mòbil
EV007 Cal Carreter		2p		
Coordenades UTM (ETRS89)		Ocupació de la masia		Franja seguretat de 25 metres del bosc
X	Y	<input checked="" type="checkbox"/> Habitual <input type="checkbox"/> 2ª Residència <input type="checkbox"/> Estiu i cap de setmana		SI <input type="checkbox"/> NO <input checked="" type="checkbox"/> NO CAL <input type="checkbox"/>
X502160	Y4666433			
Familiars d'edat avançada o nens petits		Familiars amb malalties importants o discapacitats		Medicació/Observacions
		Diabetis	Cor	
		Diàlisi	Discapacitat Física	
		Epilèpsia	Discapacitat Psíquica	
Avisar amb missatge PUSH				
SI NO				
Maquinària en cas d'emergència i si en podem disposar propietari i màquina				

Masia		Família	Telèfon fix-mòbil
EV008 Can Granés (Can Ministrat)		2p	
Coordenades UTM (ETRS89)		Ocupació de la masia	Franja seguretat de 25 metres del bosc
X	Y	<input checked="" type="checkbox"/> Habitual	SI <input type="checkbox"/> NO <input checked="" type="checkbox"/> NO CAL <input type="checkbox"/>
X502161	Y4666687	<input type="checkbox"/> 2ª Residència <input type="checkbox"/> Estiu i cap de setmana	
Familiars d'edat avançada o nens petits		Familiars amb malalties importants o discapacitats	Medicació/Observacions
		Diabetis	Cor
		Diàlisi	Discapacitat Física
		Epilèpsia	Discapacitat Psíquica
Avisar amb missatge PUSH SI NO			
Maquinària en cas d'emergència i si en podem disposar propietari i màquina			

Masia		Família		Telèfon fix-mòbil
EV009 Can Font		2p		
Coordenades UTM (ETRS89)		Ocupació de la masia		Franja seguretat de 25 metres del bosc
X	Y	<input checked="" type="checkbox"/> Habitual <input type="checkbox"/> 2ª Residència <input type="checkbox"/> Estiu i cap de setmana		SI <input type="checkbox"/> NO <input checked="" type="checkbox"/> NO CAL <input type="checkbox"/>
X502656	Y4666595			
Familiars d'edat avançada o nens petits		Familiars amb malalties importants o discapacitats		Medicació/Observacions
		Diabetis	Cor	
		Diàlisi	Discapacitat Física	
		Epilèpsia	Discapacitat Psíquica	
Avisar amb missatge PUSH  SI NO				
Maquinària en cas d'emergència i si en podem disposar propietari i màquina				

Masia		Família		Telèfon fix-mòbil
EV010 Can Mosset		2p		
Coordenades UTM (ETRS89)		Ocupació de la masia		Franja seguretat de 25 metres del bosc
X	Y	<input checked="" type="checkbox"/> Habitual <input type="checkbox"/> 2ª Residència <input type="checkbox"/> Estiu i cap de setmana		SI <input type="checkbox"/> NO <input checked="" type="checkbox"/> NO CAL <input type="checkbox"/>
X502409	Y4666793			
Familiars d'edat avançada o nens petits		Familiars amb malalties importants o discapacitats		Medicació/Observacions
		Diabetis	Cor	
		Diàlisi	Discapacitat Física	
		Epilèpsia	Discapacitat Psíquica	
Avisar amb missatge PUSH				
SI NO				
Maquinària en cas d'emergència i si en podem disposar propietari i màquina				

Masia		Família	Telèfon fix-mòbil		
EV011 Can Morera		2p			
Coordenades UTM (ETRS89)		Ocupació de la masia	Franja seguretat de 25 metres del bosc		
X	Y	Habitual	SI NO NO CAL		
X502691	Y4667115	2ª Residència Estiu i cap de setmana			
Familiars d'edat avançada o nens petits		Familiars amb malalties importants o discapacitats	Medicació/Observacions		
		Diabetis			
		Cor			
		Diàlisi			
		Epilèpsia	Discapacitat Psíquica		
Avisar amb missatge PUSH					
SI NO					
Maquinària en cas d'emergència i si en podem disposar propietari i màquina					



Masia		Família		Telèfon fix-mòbil
EV012 Granja Ferrer				
Coordenades UTM (ETRS89)		Ocupació de la masia		Franja seguretat de 25 metres del bosc
X	Y	<input checked="" type="checkbox"/> Habitual		SI <input type="checkbox"/> NO <input checked="" type="checkbox"/> NO CAL <input type="checkbox"/>
X502819	Y4667396	<input type="checkbox"/> 2ª Residència <input type="checkbox"/> Estiu i cap de setmana		
Familiars d'edat avançada o nens petits		Familiars amb malalties importants o discapacitats		
		Diabetis	Cor	
		Diàlisi	Discapacitat Física	
		Epilèpsia	Discapacitat Psíquica	
Avisar amb missatge PUSH SI NO				
Maquinària en cas d'emergència i si en podem disposar propietari i màquina				

Masia		Família		Telèfon fix-mòbil
EV013 Granja Alabau				
Coordenades UTM (ETRS89)		Ocupació de la masia		Franja seguretat de 25 metres del bosc
X	Y	<input checked="" type="checkbox"/> Habitual		SI <input type="checkbox"/> NO <input checked="" type="checkbox"/> NO CAL <input type="checkbox"/>
X502720	Y4667340	<input type="checkbox"/> 2ª Residència <input type="checkbox"/> Estiu i cap de setmana		
Familiars d'edat avançada o nens petits		Familiars amb malalties importants o discapacitats		
		Diabetis	Cor	
		Diàlisi	Discapacitat Física	
		Epilèpsia	Discapacitat Psíquica	
Avisar amb missatge PUSH SI NO				
Maquinària en cas d'emergència i si en podem disposar propietari i màquina				

Masia		Família		Telèfon fix-mòbil
EV014 Can Barrera		2-3 p		
Coordenades UTM (ETRS89)		Ocupació de la masia		Franja seguretat de 25 metres del bosc
X	Y	<input checked="" type="checkbox"/> Habitual <input type="checkbox"/> 2ª Residència <input type="checkbox"/> Estiu i cap de setmana		SI <input type="checkbox"/> NO <input checked="" type="checkbox"/> NO CAL <input type="checkbox"/>
X501129	Y4667761			
Familiars d'edat avançada o nens petits		Familiars amb malalties importants o discapacitats		Medicació/Observacions
		Diabetis	Cor	
		Diàlisi	Discapacitat Física	
		Epilèpsia	Discapacitat Psíquica	
Avisar amb missatge PUSH				
SI NO				
Maquinària en cas d'emergència i si en podem disposar propietari i màquina				

Masia		Família		Telèfon fix-mòbil
EV015 Can Gatus Vell				---
Coordenades UTM (ETRS89)		Ocupació de la masia		Franja seguretat de 25 metres del bosc
X	Y	<input checked="" type="checkbox"/> Habitual <input type="checkbox"/> 2ª Residència <input type="checkbox"/> Estiu i cap de setmana		SI <input type="checkbox"/> NO <input checked="" type="checkbox"/> NO CAL <input type="checkbox"/>
X502817	Y4667656			
Familiars d'edat avançada o nens petits		Familiars amb malalties importants o discapacitats		Medicació/Observacions
		Diabetis	Cor	
		Diàlisi	Discapacitat Física	
		Epilèpsia	Discapacitat Psíquica	
Avisar amb missatge PUSH				
SI NO				
Maquinària en cas d'emergència i si en podem disposar propietari i màquina				

Masia		Família	Telèfon fix-mòbil
EV016 Valveralla		81 veïns	--
Coordenades UTM (ETRS89)		Ocupació de la masia	Franja seguretat de 25 metres del bosc
X	Y	<input checked="" type="checkbox"/> Habitual	SI <input type="checkbox"/> NO <input checked="" type="checkbox"/> NO CAL <input type="checkbox"/>
X502980	Y4667664	<input type="checkbox"/> 2ª Residència	
		<input type="checkbox"/> Estiu i cap de setmana	
Familiars d'edat avançada o nens petits		Familiars amb malalties importants o discapacitats	Medicació/Observacions
		Diabetis	Cor
		Diàlisi	Discapacitat Física
		Epilèpsia	Discapacitat Psíquica
Avisar amb missatge PUSH			
SI NO			
Maquinària en cas d'emergència i si en podem disposar propietari i màquina			
		Tot l'any	

Masia		Família		Telèfon fix-mòbil
EV017 Can Cuaranta		2-4p		
Coordenades UTM (ETRS89)		Ocupació de la masia		Franja seguretat de 25 metres del bosc
X	Y	<input checked="" type="checkbox"/> Habitual <input type="checkbox"/> 2ª Residència <input type="checkbox"/> Estiu i cap de setmana		SI <input type="checkbox"/> NO <input checked="" type="checkbox"/> NO CAL <input type="checkbox"/>
X503665	Y4667676			
Familiars d'edat avançada o nens petits		Familiars amb malalties importants o discapacitats		Medicació/Observacions
		Diabetis	Cor	
		Diàlisi	Discapacitat Física	
		Epilèpsia	Discapacitat Psíquica	
Avisar amb missatge PUSH				
SI NO				
Maquinària en cas d'emergència i si en podem disposar propietari i màquina				

Masia		Família		Telèfon fix-mòbil
EV018 Can Guixeres		2p		
Coordenades UTM (ETRS89)		Ocupació de la masia		Franja seguretat de 25 metres del bosc
X	Y	<input checked="" type="checkbox"/> Habitual <input type="checkbox"/> 2ª Residència <input type="checkbox"/> Estiu i cap de setmana		SI <input type="checkbox"/> NO <input checked="" type="checkbox"/> NO CAL <input type="checkbox"/>
X503698	Y4667646			
Familiars d'edat avançada o nens petits		Familiars amb malalties importants o discapacitats		Medicació/Observacions
		Diabetis	Cor	
		Diàlisi	Discapacitat Física	
		Epilèpsia	Discapacitat Psíquica	
Avisar amb missatge PUSH				
SI NO				
Maquinària en cas d'emergència i si en podem disposar propietari i màquina				

Masia		Família		Telèfon fix-mòbil
EV019 Molí de l'Arbre Sec		2p		
Coordenades UTM (ETRS89)		Ocupació de la masia		Franja seguretat de 25 metres del bosc
X	Y	<input checked="" type="checkbox"/> Habitual <input type="checkbox"/> 2ª Residència <input type="checkbox"/> Estiu i cap de setmana		SI <input type="checkbox"/> NO <input checked="" type="checkbox"/> NO CAL <input type="checkbox"/>
X503729	Y4667812			
Familiars d'edat avançada o nens petits		Familiars amb malalties importants o discapacitats		Medicació/Observacions
		Diabetis	Cor	
		Diàlisi	Discapacitat Física	
		Epilèpsia	Discapacitat Psíquica	
Avisar amb missatge PUSH				
SI NO				
Maquinària en cas d'emergència i si en podem disposar propietari i màquina				



Masia		Família		Telèfon fix-mòbil
EV020 Can Julio		2p		
Coordenades UTM (ETRS89)		Ocupació de la masia		Franja seguretat de 25 metres del bosc
X	Y	<input checked="" type="checkbox"/> Habitual <input type="checkbox"/> 2ª Residència <input type="checkbox"/> Estiu i cap de setmana		SI <input type="checkbox"/> NO <input checked="" type="checkbox"/> NO CAL <input type="checkbox"/>
X503735	Y4667682			
Familiars d'edat avançada o nens petits		Familiars amb malalties importants o discapacitats		Medicació/Observacions
		Diabetis	Cor	
		Diàlisi	Discapacitat Física	
		Epilèpsia	Discapacitat Psíquica	
Avisar amb missatge PUSH				
SI NO				
Maquinària en cas d'emergència i si en podem disposar propietari i màquina				

Masia		Família		Telèfon fix-mòbil
EV021 Granja d'en Guixater		2 persones		
Coordenades UTM (ETRS89)		Ocupació de la masia		Franja seguretat de 25 metres del bosc
X	Y	<input checked="" type="checkbox"/> Habitual <input type="checkbox"/> 2ª Residència <input type="checkbox"/> Estiu i cap de setmana		SI <input type="checkbox"/> NO <input checked="" type="checkbox"/> NO CAL <input type="checkbox"/>
X500772	Y4668035			
Familiars d'edat avançada o nens petits		Familiars amb malalties importants o discapacitats		Medicació/Observacions
		Diabetis	Cor	
		Diàlisi	Discapacitat Física	
		Epilèpsia	Discapacitat Psíquica	
Avisar amb missatge PUSH SI NO				
Maquinària en cas d'emergència i si en podem disposar propietari i màquina				
		Tot l'any Enric Comià Bret		

Masia		Família		Telèfon fix-mòbil
EV022 Farmàcia				872 00 40 28
Coordenades UTM (ETRS89)		Ocupació de la masia		Franja seguretat de 25 metres del bosc
X	Y	<input checked="" type="checkbox"/> Habitual <input type="checkbox"/> 2ª Residència <input type="checkbox"/> Estiu i cap de setmana		SI <input type="checkbox"/> NO <input checked="" type="checkbox"/> NO CAL <input type="checkbox"/>
X503717	Y4667622			
Familiars d'edat avançada o nens petits		Familiars amb malalties importants o discapacitats		Medicació/Observacions
		Diabetis	Cor	
		Diàlisi	Discapacitat Física	
		Epilèpsia	Discapacitat Psíquica	
Avisar amb missatge PUSH				
SI NO				
Maquinària en cas d'emergència i si en podem disposar propietari i màquina				

Masia		Família	Telèfon fix-mòbil
EV023 Vila-robau		57 veïns	--
Coordenades UTM (ETRS89)		Ocupació de la masia	Franja seguretat de 25 metres del bosc
X	Y	<input checked="" type="checkbox"/> Habitual	SI <input type="checkbox"/> NO <input checked="" type="checkbox"/> NO CAL <input type="checkbox"/>
X500731	Y4668029	<input type="checkbox"/> 2ª Residència <input type="checkbox"/> Estiu i cap de setmana	
Familiars d'edat avançada o nens petits		Familiars amb malalties importants o discapacitats	Medicació/Observacions
		Diabetis	Cor
		Diàlisi	Discapacitat Física
		Epilèpsia	Discapacitat Psíquica
Avisar amb missatge PUSH			
SI NO			
Maquinària en cas d'emergència i si en podem disposar propietari i màquina			

Masia		Família		Telèfon fix-mòbil
EV024 Granja d'en Bahí				
Coordenades UTM (ETRS89)		Ocupació de la masia		Franja seguretat de 25 metres del bosc
X	Y	Habitual		SI NO NO CAL
X501138	Y4667667	2ª Residència		
		Estiu i cap de setmana		
Familiars d'edat avançada o nens petits		Familiars amb malalties importants o discapacitats		Medicació/Observacions
		Diabetis	Cor	
		Diàlisi	Discapacitat Física	
		Epilèpsia	Discapacitat Psíquica	
Avisar amb missatge PUSH				
SI NO				
Maquinària en cas d'emergència i si en podem disposar propietari i màquina				

Masia		Família		Telèfon fix-mòbil
EV025 Granja				
Coordenades UTM (ETRS89)		Ocupació de la masia		Franja seguretat de 25 metres del bosc
X	Y	<input checked="" type="checkbox"/> Habitual <input type="checkbox"/> 2ª Residència <input type="checkbox"/> Estiu i cap de setmana		SI <input type="checkbox"/> NO <input checked="" type="checkbox"/> NO CAL <input type="checkbox"/>
X501349	Y4667979			
Familiars d'edat avançada o nens petits		Familiars amb malalties importants o discapacitats		Medicació/Observacions
		Diabetis	Cor	
		Diàlisi	Discapacitat Física	
		Epilèpsia	Discapacitat Psíquica	
Avisar amb missatge PUSH  SI NO				
Maquinària en cas d'emergència i si en podem disposar propietari i màquina				

Masia		Família		Telèfon fix-mòbil
EV026 Granja d'en Mitjana				
Coordenades UTM (ETRS89)		Ocupació de la masia		Franja seguretat de 25 metres del bosc
X	Y	<input checked="" type="checkbox"/> Habitual <input type="checkbox"/> 2ª Residència <input type="checkbox"/> Estiu i cap de setmana		SI <input type="checkbox"/> NO <input checked="" type="checkbox"/> NO CAL <input type="checkbox"/>
X501119	Y4667246			
Familiars d'edat avançada o nens petits		Familiars amb malalties importants o discapacitats		Medicació/Observacions
		Diabetis	Cor	
		Diàlisi	Discapacitat Física	
		Epilèpsia	Discapacitat Psíquica	
Avisar amb missatge PUSH				
SI NO				
Maquinària en cas d'emergència i si en podem disposar propietari i màquina				

Masia		Família		Telèfon fix-mòbil
EV027 Granja d'en Puigverd				
Coordenades UTM (ETRS89)		Ocupació de la masia		Franja seguretat de 25 metres del bosc
X	Y	<input checked="" type="checkbox"/> Habitual <input type="checkbox"/> 2ª Residència <input type="checkbox"/> Estiu i cap de setmana		SI <input type="checkbox"/> NO <input checked="" type="checkbox"/> NO CAL <input type="checkbox"/>
X501813	Y4666891			
Familiars d'edat avançada o nens petits		Familiars amb malalties importants o discapacitats		Medicació/Observacions
		Diabetis	Cor	
		Diàlisi	Discapacitat Física	
		Epilèpsia	Discapacitat Psíquica	
Avisar amb missatge PUSH				
SI NO				
Maquinària en cas d'emergència i si en podem disposar propietari i màquina				



Masia		Família		Telèfon fix-mòbil
EV028 Granja de Cal Carreter				
Coordenades UTM (ETRS89)		Ocupació de la masia		Franja seguretat de 25 metres del bosc
X	Y	<input checked="" type="checkbox"/> Habitual <input type="checkbox"/> 2ª Residència <input type="checkbox"/> Estiu i cap de setmana		SI <input type="checkbox"/> NO <input checked="" type="checkbox"/> NO CAL <input type="checkbox"/>
X501747	Y4667090			
Familiars d'edat avançada o nens petits		Familiars amb malalties importants o discapacitats		Medicació/Observacions
		Diabetis	Cor	
		Diàlisi	Discapacitat Física	
		Epilèpsia	Discapacitat Psíquica	
Avisar amb missatge PUSH				
SI NO				
Maquinària en cas d'emergència i si en podem disposar propietari i màquina				

Masia		Família		Telèfon fix-mòbil
EV029 Granja Ferrer				
Coordenades UTM (ETRS89)		Ocupació de la masia		Franja seguretat de 25 metres del bosc
X	Y	<input checked="" type="checkbox"/> Habitual <input type="checkbox"/> 2ª Residència <input type="checkbox"/> Estiu i cap de setmana		SI <input type="checkbox"/> NO <input checked="" type="checkbox"/> NO CAL <input type="checkbox"/>
X503092	Y4667452			
Familiars d'edat avançada o nens petits		Familiars amb malalties importants o discapacitats		Medicació/Observacions
		Diabetis	Cor	
		Diàlisi	Discapacitat Física	
		Epilèpsia	Discapacitat Psíquica	
Avisar amb missatge PUSH				
SI NO				
Maquinària en cas d'emergència i si en podem disposar propietari i màquina				

Masia		Família		Telèfon fix-mòbil
EV030 Granja Tiana				
Coordenades UTM (ETRS89)		Ocupació de la masia		Franja seguretat de 25 metres del bosc
X	Y	<input checked="" type="checkbox"/> Habitual <input type="checkbox"/> 2ª Residència <input type="checkbox"/> Estiu i cap de setmana		SI <input type="checkbox"/> NO <input checked="" type="checkbox"/> NO CAL <input type="checkbox"/>
X503066	Y4667409			
Familiars d'edat avançada o nens petits		Familiars amb malalties importants o discapacitats		Medicació/Observacions
		Diabetis	Cor	
		Diàlisi	Discapacitat Física	
		Epilèpsia	Discapacitat Psíquica	
Avisar amb missatge PUSH  SI NO				
Maquinària en cas d'emergència i si en podem disposar propietari i màquina				

Masia		Família		Telèfon fix-mòbil
EV031 Granja Guixeres				
Coordenades UTM (ETRS89)		Ocupació de la masia		Franja seguretat de 25 metres del bosc
X	Y	<input checked="" type="checkbox"/> Habitual		SI <input type="checkbox"/> NO <input checked="" type="checkbox"/> NO CAL <input type="checkbox"/>
X503402	Y4667106	<input type="checkbox"/> 2ª Residència <input type="checkbox"/> Estiu i cap de setmana		
Familiars d'edat avançada o nens petits		Familiars amb malalties importants o discapacitats		
		Diabetis	Cor	
		Diàlisi	Discapacitat Física	
		Epilèpsia	Discapacitat Psíquica	
Avisar amb missatge PUSH SI NO				
Maquinària en cas d'emergència i si en podem disposar propietari i màquina				

Masia		Família		Telèfon fix-mòbil
EV032 Granja Alabau				
Coordenades UTM (ETRS89)		Ocupació de la masia		Franja seguretat de 25 metres del bosc
X	Y	<input checked="" type="checkbox"/> Habitual <input type="checkbox"/> 2ª Residència <input type="checkbox"/> Estiu i cap de setmana		SI <input type="checkbox"/> NO <input checked="" type="checkbox"/> NO CAL <input type="checkbox"/>
X503574	Y4667034			
Familiars d'edat avançada o nens petits		Familiars amb malalties importants o discapacitats		Medicació/Observacions
		Diabetis	Cor	
		Diàlisi	Discapacitat Física	
		Epilèpsia	Discapacitat Psíquica	
Avisar amb missatge PUSH				
SI NO				
Maquinària en cas d'emergència i si en podem disposar propietari i màquina				

Masia		Família		Telèfon fix-mòbil
EV033 Granja Grau				
Coordenades UTM (ETRS89)		Ocupació de la masia		Franja seguretat de 25 metres del bosc
X	Y	<input checked="" type="checkbox"/> Habitual		SI <input type="checkbox"/> NO <input checked="" type="checkbox"/> NO CAL <input type="checkbox"/>
X503969	Y4667201	<input type="checkbox"/> 2ª Residència <input type="checkbox"/> Estiu i cap de setmana		
Familiars d'edat avançada o nens petits		Familiars amb malalties importants o discapacitats		
		Diabetis	Cor	
		Diàlisi	Discapacitat Física	
		Epilèpsia	Discapacitat Psíquica	
Avisar amb missatge PUSH SI NO				
Maquinària en cas d'emergència i si en podem disposar propietari i màquina				

Masia		Família		Telèfon fix-mòbil
EV034 Caravaning				
Coordenades UTM (ETRS89)		Ocupació de la masia		Franja seguretat de 25 metres del bosc
X	Y	<input checked="" type="checkbox"/> Habitual <input type="checkbox"/> 2ª Residència <input type="checkbox"/> Estiu i cap de setmana		SI <input type="checkbox"/> NO <input checked="" type="checkbox"/> NO CAL <input type="checkbox"/>
X504020	Y4667461			
Familiars d'edat avançada o nens petits		Familiars amb malalties importants o discapacitats		Medicació/Observacions
		Diabetis	Cor	
		Diàlisi	Discapacitat Física	
		Epilèpsia	Discapacitat Psíquica	
Avisar amb missatge PUSH  SI NO				
Maquinària en cas d'emergència i si en podem disposar propietari i màquina				

Masia		Família		Telèfon fix-mòbil
EV035 Granja Can Serrats				
Coordenades UTM (ETRS89)		Ocupació de la masia		Franja seguretat de 25 metres del bosc
X	Y	<input checked="" type="checkbox"/> Habitual <input type="checkbox"/> 2ª Residència <input type="checkbox"/> Estiu i cap de setmana		SI <input type="checkbox"/> NO <input checked="" type="checkbox"/> NO CAL <input type="checkbox"/>
X504701	Y4668206			
Familiars d'edat avançada o nens petits		Familiars amb malalties importants o discapacitats		Medicació/Observacions
		Diabetis	Cor	
		Diàlisi	Discapacitat Física	
		Epilèpsia	Discapacitat Psíquica	
Avisar amb missatge PUSH				
SI NO				
Maquinària en cas d'emergència i si en podem disposar propietari i màquina				



Masia		Família		Telèfon fix-mòbil
EV036 Granja d'en Grau				
Coordenades UTM (ETRS89)		Ocupació de la masia		Franja seguretat de 25 metres del bosc
X	Y	<input checked="" type="checkbox"/> Habitual		SI <input type="checkbox"/> NO <input checked="" type="checkbox"/> NO CAL <input type="checkbox"/>
X504775	Y4668412	<input type="checkbox"/> 2ª Residència <input type="checkbox"/> Estiu i cap de setmana		
Familiars d'edat avançada o nens petits		Familiars amb malalties importants o discapacitats		
		Diabetis	Cor	
		Diàlisi	Discapacitat Física	
		Epilèpsia	Discapacitat Psíquica	
Avisar amb missatge PUSH SI NO				
Maquinària en cas d'emergència i si en podem disposar propietari i màquina				

Masia		Família		Telèfon fix-mòbil
EV037 Can Bosch de Saldet				
Coordenades UTM (ETRS89)		Ocupació de la masia		Franja seguretat de 25 metres del bosc
X	Y	Habitual		SI NO NO CAL
X505044	Y4668607	2ª Residència Estiu i cap de setmana		
Familiars d'edat avançada o nens petits		Familiars amb malalties importants o discapacitats		Medicació/Observacions
		Diabetis	Cor	
		Diàlisi	Discapacitat Física	
		Epilèpsia	Discapacitat Psíquica	
Avisar amb missatge PUSH				
SI NO				
Maquinària en cas d'emergència i si en podem disposar propietari i màquina				

Masia		Família	Telèfon fix-mòbil
EV038 Saldet		21 veïns	--
Coordenades UTM (ETRS89)		Ocupació de la masia	Franja seguretat de 25 metres del bosc
X	Y	<input checked="" type="checkbox"/> Habitual	SI <input type="checkbox"/> NO <input checked="" type="checkbox"/> NO CAL <input type="checkbox"/>
X505181	Y4668763	<input type="checkbox"/> 2ª Residència	
		<input type="checkbox"/> Estiu i cap de setmana	
Familiars d'edat avançada o nens petits		Familiars amb malalties importants o discapacitats	Medicació/Observacions
		Diabetis	Cor
		Diàlisi	Discapacitat Física
		Epilèpsia	Discapacitat Psíquica
Avisar amb missatge PUSH			
SI NO			
Maquinària en cas d'emergència i si en podem disposar propietari i màquina			

Masia		Família		Telèfon fix-mòbil
EV039 Can Baix				
Coordenades UTM (ETRS89)		Ocupació de la masia		Franja seguretat de 25 metres del bosc
X	Y	<input checked="" type="checkbox"/> Habitual <input type="checkbox"/> 2ª Residència <input type="checkbox"/> Estiu i cap de setmana		SI <input type="checkbox"/> NO <input checked="" type="checkbox"/> NO CAL <input type="checkbox"/>
X505721	Y4668581			
Familiars d'edat avançada o nens petits		Familiars amb malalties importants o discapacitats		Medicació/Observacions
		Diabetis	Cor	
		Diàlisi	Discapacitat Física	
		Epilèpsia	Discapacitat Psíquica	
Avisar amb missatge PUSH  SI NO				
Maquinària en cas d'emergència i si en podem disposar propietari i màquina				

Masia		Família		Telèfon fix-mòbil
EV041 Can Serrats				
Coordenades UTM (ETRS89)		Ocupació de la masia		Franja seguretat de 25 metres del bosc
X	Y	<input checked="" type="checkbox"/> Habitual		SI <input type="checkbox"/> NO <input checked="" type="checkbox"/> NO CAL <input type="checkbox"/>
X504878	Y4667741	<input type="checkbox"/> 2ª Residència		
		<input type="checkbox"/> Estiu i cap de setmana		
Familiars d'edat avançada o nens petits		Familiars amb malalties importants o discapacitats		Medicació/Observacions
		Diabetis	Cor	
		Diàlisi	Discapacitat Física	
		Epilèpsia	Discapacitat Psíquica	
Avisar amb missatge PUSH				
SI NO				
Maquinària en cas d'emergència i si en podem disposar propietari i màquina				

Masia		Família		Telèfon fix-mòbil
EV042 Granja d'en Torrent				
Coordenades UTM (ETRS89)		Ocupació de la masia		Franja seguretat de 25 metres del bosc
X	Y	<input checked="" type="checkbox"/> Habitual <input type="checkbox"/> 2ª Residència <input type="checkbox"/> Estiu i cap de setmana		SI <input type="checkbox"/> NO <input checked="" type="checkbox"/> NO CAL <input type="checkbox"/>
X505490	Y4667992			
Familiars d'edat avançada o nens petits		Familiars amb malalties importants o discapacitats		Medicació/Observacions
		Diabetis	Cor	
		Diàlisi	Discapacitat Física	
		Epilèpsia	Discapacitat Psíquica	
Avisar amb missatge PUSH				
SI NO				
Maquinària en cas d'emergència i si en podem disposar propietari i màquina				

Masia		Família		Telèfon fix-mòbil
EV043 Granja d'en Torrent II				
Coordenades UTM (ETRS89)		Ocupació de la masia		Franja seguretat de 25 metres del bosc
X	Y	<input checked="" type="checkbox"/> Habitual <input type="checkbox"/> 2ª Residència <input type="checkbox"/> Estiu i cap de setmana		SI <input type="checkbox"/> NO <input checked="" type="checkbox"/> NO CAL <input type="checkbox"/>
X505915	Y4667455			
Familiars d'edat avançada o nens petits		Familiars amb malalties importants o discapacitats		Medicació/Observacions
		Diabetis	Cor	
		Diàlisi	Discapacitat Física	
		Epilèpsia	Discapacitat Psíquica	
Avisar amb missatge PUSH  SI NO				
Maquinària en cas d'emergència i si en podem disposar propietari i màquina				

Masia		Família		Telèfon fix-mòbil
EV044 Can Maget				
Coordenades UTM (ETRS89)		Ocupació de la masia		Franja seguretat de 25 metres del bosc
X	Y	<input checked="" type="checkbox"/> Habitual <input type="checkbox"/> 2ª Residència <input type="checkbox"/> Estiu i cap de setmana		SI <input type="checkbox"/> NO <input checked="" type="checkbox"/> NO CAL <input type="checkbox"/>
X505673	Y4667906			
Familiars d'edat avançada o nens petits		Familiars amb malalties importants o discapacitats		Medicació/Observacions
		Diabetis	Cor	
		Diàlisi	Discapacitat Física	
		Epilèpsia	Discapacitat Psíquica	
Avisar amb missatge PUSH  SI NO				
Maquinària en cas d'emergència i si en podem disposar propietari i màquina				



Masia		Família		Telèfon fix-mòbil
EV045 Mas Vilarodona				
Coordenades UTM (ETRS89)		Ocupació de la masia		Franja seguretat de 25 metres del bosc
X	Y	<input checked="" type="checkbox"/> Habitual		SI <input type="checkbox"/> NO <input checked="" type="checkbox"/> NO CAL <input type="checkbox"/>
X505087	Y4665654	<input type="checkbox"/> 2ª Residència <input type="checkbox"/> Estiu i cap de setmana		
Familiars d'edat avançada o nens petits		Familiars amb malalties importants o discapacitats		
		Diabetis	Cor	
		Diàlisi	Discapacitat Física	
		Epilèpsia	Discapacitat Psíquica	
Avisar amb missatge PUSH SI NO				
Maquinària en cas d'emergència i si en podem disposar propietari i màquina				

Masia		Família		Telèfon fix-mòbil
EV046 Can Ramon Icart				
Coordenades UTM (ETRS89)		Ocupació de la masia		Franja seguretat de 25 metres del bosc
X	Y	<input checked="" type="checkbox"/> Habitual <input type="checkbox"/> 2ª Residència <input type="checkbox"/> Estiu i cap de setmana		SI <input type="checkbox"/> NO <input checked="" type="checkbox"/> NO CAL <input type="checkbox"/>
X505054	Y4665575			
Familiars d'edat avançada o nens petits		Familiars amb malalties importants o discapacitats		Medicació/Observacions
		Diabetis	Cor	
		Diàlisi	Discapacitat Física	
		Epilèpsia	Discapacitat Psíquica	
Avisar amb missatge PUSH				
SI NO				
Maquinària en cas d'emergència i si en podem disposar propietari i màquina				

Masia		Família		Telèfon fix-mòbil
EV047 Montiró		25 veïns		--
Coordenades UTM (ETRS89)		Ocupació de la masia		Franja seguretat de 25 metres del bosc
X	Y	<input checked="" type="checkbox"/> Habitual		SI <input type="checkbox"/> NO <input checked="" type="checkbox"/> NO CAL <input type="checkbox"/>
X505778	Y4666969	<input type="checkbox"/> 2ª Residència <input type="checkbox"/> Estiu i cap de setmana		
Familiars d'edat avançada o nens petits		Familiars amb malalties importants o discapacitats		
		Diabetis	Cor	
		Diàlisi	Discapacitat Física	
		Epilèpsia	Discapacitat Psíquica	
Avisar amb missatge PUSH SI NO				
Maquinària en cas d'emergència i si en podem disposar propietari i màquina				

Masia		Família		Telèfon fix-mòbil
EV048 Ermita Mare de Déu de l'Om				
Coordenades UTM (ETRS89)		Ocupació de la masia		Franja seguretat de 25 metres del bosc
X	Y	<input checked="" type="checkbox"/> Habitual <input type="checkbox"/> 2ª Residència <input type="checkbox"/> Estiu i cap de setmana		SI <input type="checkbox"/> NO <input checked="" type="checkbox"/> NO CAL <input type="checkbox"/>
X505259	Y4666443			
Familiars d'edat avançada o nens petits		Familiars amb malalties importants o discapacitats		Medicació/Observacions
		Diabetis	Cor	
		Diàlisi	Discapacitat Física	
		Epilèpsia	Discapacitat Psíquica	
Avisar amb missatge PUSH				
SI NO				
Maquinària en cas d'emergència i si en podem disposar propietari i màquina				

Masia		Família	Telèfon fix-mòbil
EV049 Can Jordi		15 persones	--
Coordenades UTM (ETRS89)		Ocupació de la masia	Franja seguretat de 25 metres del bosc
X	Y	<input checked="" type="checkbox"/> Habitual	SI <input type="checkbox"/> NO <input checked="" type="checkbox"/> NO CAL <input type="checkbox"/>
X505834	Y4668191	<input type="checkbox"/> 2ª Residència <input type="checkbox"/> Estiu i cap de setmana	
Familiars d'edat avançada o nens petits		Familiars amb malalties importants o discapacitats	Medicació/Observacions
		Diabetis	Cor
		Diàlisi	Discapacitat Física
		Epilèpsia	Discapacitat Psíquica
Avisar amb missatge PUSH			
SI NO			
Maquinària en cas d'emergència i si en podem disposar propietari i màquina			
		Tot l'any	

Masia		Família		Telèfon fix-mòbil
EV050 Granja Sastregener				
Coordenades UTM (ETRS89)		Ocupació de la masia		Franja seguretat de 25 metres del bosc
X	Y	<input checked="" type="checkbox"/> Habitual <input type="checkbox"/> 2ª Residència <input type="checkbox"/> Estiu i cap de setmana		SI <input type="checkbox"/> NO <input checked="" type="checkbox"/> NO CAL <input type="checkbox"/>
X504399	Y4666311			
Familiars d'edat avançada o nens petits		Familiars amb malalties importants o discapacitats		Medicació/Observacions
		Diabetis	Cor	
		Diàlisi	Discapacitat Física	
		Epilèpsia	Discapacitat Psíquica	
Avisar amb missatge PUSH  SI NO				
Maquinària en cas d'emergència i si en podem disposar propietari i màquina				

Masia		Família		Telèfon fix-mòbil
EV051 Granja Ramió				
Coordenades UTM (ETRS89)		Ocupació de la masia		Franja seguretat de 25 metres del bosc
X	Y	Habitual		SI NO NO CAL
X504657	Y4666085	2ª Residència		
		Estiu i cap de setmana		
Familiars d'edat avançada o nens petits		Familiars amb malalties importants o discapacitats		Medicació/Observacions
		Diabetis	Cor	
		Diàlisi	Discapacitat Física	
		Epilèpsia	Discapacitat Psíquica	
Avisar amb missatge PUSH				
SI NO				
Maquinària en cas d'emergència i si en podem disposar propietari i màquina				

Masia		Família		Telèfon fix-mòbil
EV052 Centre Caní Les Oliveres.Mascotes Costa Brava				
Coordenades UTM (ETRS89)		Ocupació de la masia		Franja seguretat de 25 metres del bosc
X	Y	<input checked="" type="checkbox"/> Habitual <input type="checkbox"/> 2ª Residència Estiu i cap de setmana		SI <input type="checkbox"/> NO <input checked="" type="checkbox"/> NO CAL <input type="checkbox"/>
X504599	Y4666018			
Familiars d'edat avançada o nens petits		Familiars amb malalties importants o discapacitats		Medicació/Observacions
		Diabetis	Cor	
		Diàlisi	Discapacitat Física	
		Epilèpsia	Discapacitat Psíquica	
Avisar amb missatge PUSH				
SI NO				
Maquinària en cas d'emergència i si en podem disposar propietari i màquina				



Masia		Família		Telèfon fix-mòbil
EV054 Granja				
Coordenades UTM (ETRS89)		Ocupació de la masia		Franja seguretat de 25 metres del bosc
X	Y	<input checked="" type="checkbox"/> Habitual <input type="checkbox"/> 2ª Residència <input type="checkbox"/> Estiu i cap de setmana		SI <input type="checkbox"/> NO <input checked="" type="checkbox"/> NO CAL <input type="checkbox"/>
X503655	Y4665821			
Familiars d'edat avançada o nens petits		Familiars amb malalties importants o discapacitats		Medicació/Observacions
		Diabetis	Cor	
		Diàlisi	Discapacitat Física	
		Epilèpsia	Discapacitat Psíquica	
Avisar amb missatge PUSH  SI NO				
Maquinària en cas d'emergència i si en podem disposar propietari i màquina				

Masia		Família		Telèfon fix-mòbil
EV055 Granja				
Coordenades UTM (ETRS89)		Ocupació de la masia		Franja seguretat de 25 metres del bosc
X	Y	<input checked="" type="checkbox"/> Habitual <input type="checkbox"/> 2ª Residència <input type="checkbox"/> Estiu i cap de setmana		SI <input type="checkbox"/> NO <input checked="" type="checkbox"/> NO CAL <input type="checkbox"/>
X504719	Y4665613			
Familiars d'edat avançada o nens petits		Familiars amb malalties importants o discapacitats		Medicació/Observacions
		Diabetis	Cor	
		Diàlisi	Discapacitat Física	
		Epilèpsia	Discapacitat Psíquica	
Avisar amb missatge PUSH  SI NO				
Maquinària en cas d'emergència i si en podem disposar propietari i màquina				

asia		Família		Telefon fix-mòbil
EV056 Granja				
Coordenades UTM (ETRS89)		Ocupació de la masia		Franja seguretat de 25 metres del bosc
X	Y	<input checked="" type="checkbox"/> Habitual		SI <input type="checkbox"/> NO <input checked="" type="checkbox"/> NO CAL <input type="checkbox"/>
X505260	Y4665268	<input type="checkbox"/> 2ª Residència <input type="checkbox"/> Estiu i cap de setmana		
Familiars d'edat avançada o nens petits		Familiars amb malalties importants o discapacitats		
		Diabetis	Cor	
		Diàlisi	Discapacitat Física	
		Epilèpsia	Discapacitat Psíquica	
Avisar amb missatge PUSH SI NO				
Maquinària en cas d'emergència i si en podem disposar propietari i màquina				

Masia		Família		Telèfon fix-mòbil
EV057 Granja				
Coordenades UTM (ETRS89)		Ocupació de la masia		Franja seguretat de 25 metres del bosc
X	Y	<input checked="" type="checkbox"/> Habitual		SI <input type="checkbox"/> NO <input checked="" type="checkbox"/> NO CAL <input type="checkbox"/>
X505172	Y4666019	<input type="checkbox"/> 2ª Residència <input type="checkbox"/> Estiu i cap de setmana		
Familiars d'edat avançada o nens petits		Familiars amb malalties importants o discapacitats		
		Diabetis	Cor	
		Diàlisi	Discapacitat Física	
		Epilèpsia	Discapacitat Psíquica	
Avisar amb missatge PUSH SI NO				
Maquinària en cas d'emergència i si en podem disposar propietari i màquina				

Masia		Família		Telèfon fix-mòbil
EV058 Can Siurana		2-3p		
Coordenades UTM (ETRS89)		Ocupació de la masia		Franja seguretat de 25 metres del bosc
X	Y	<input checked="" type="checkbox"/> Habitual <input type="checkbox"/> 2ª Residència <input type="checkbox"/> Estiu i cap de setmana		SI <input type="checkbox"/> NO <input checked="" type="checkbox"/> NO CAL <input type="checkbox"/>
X505106	Y4665555			
Familiars d'edat avançada o nens petits		Familiars amb malalties importants o discapacitats		Medicació/Observacions
		Diabetis	Cor	
		Diàlisi	Discapacitat Física	
		Epilèpsia	Discapacitat Psíquica	
Avisar amb missatge PUSH				
SI NO				
Maquinària en cas d'emergència i si en podem disposar propietari i màquina				

Masia		Família		Telèfon fix-mòbil
EV059 X-centric 5				
Coordenades UTM (ETRS89)		Ocupació de la masia		Franja seguretat de 25 metres del bosc
X	Y	<input checked="" type="checkbox"/> Habitual <input type="checkbox"/> 2ª Residència <input type="checkbox"/> Estiu i cap de setmana		SI <input type="checkbox"/> NO <input checked="" type="checkbox"/> NO CAL <input type="checkbox"/>
X504862	Y4666082			
Familiars d'edat avançada o nens petits		Familiars amb malalties importants o discapacitats		Medicació/Observacions
		Diabetis	Cor	
		Diàlisi	Discapacitat Física	
		Epilèpsia	Discapacitat Psíquica	
Avisar amb missatge PUSH				
SI NO				
Maquinària en cas d'emergència i si en podem disposar propietari i màquina				

Masia		Família	Telèfon fix-mòbil
EV060 Pelacalç		11 veïns	--
Coordenades UTM (ETRS89)		Ocupació de la masia	Franja seguretat de 25 metres del bosc
X	Y	<input checked="" type="checkbox"/> Habitual	SI <input type="checkbox"/> NO <input checked="" type="checkbox"/> NO CAL <input type="checkbox"/>
X505855	Y4665899	<input type="checkbox"/> 2ª Residència	
		<input type="checkbox"/> Estiu i cap de setmana	
Familiars d'edat avançada o nens petits		Familiars amb malalties importants o discapacitats	Medicació/Observacions
		Diabetis	Cor
		Diàlisi	Discapacitat Física
		Epilèpsia	Discapacitat Psíquica
Avisar amb missatge PUSH			
SI NO			
Maquinària en cas d'emergència i si en podem disposar propietari i màquina			

Masia		Família		Telèfon fix-mòbil
EV061 Can Ponç				
Coordenades UTM (ETRS89)		Ocupació de la masia		Franja seguretat de 25 metres del bosc
X	Y	<input checked="" type="checkbox"/> Habitual <input type="checkbox"/> 2ª Residència <input type="checkbox"/> Estiu i cap de setmana		SI <input type="checkbox"/> NO <input checked="" type="checkbox"/> NO CAL <input type="checkbox"/>
X505983	Y4665578			
Familiars d'edat avançada o nens petits		Familiars amb malalties importants o discapacitats		Medicació/Observacions
		Diabetis	Cor	
		Diàlisi	Discapacitat Física	
		Epilèpsia	Discapacitat Psíquica	
Avisar amb missatge PUSH  SI NO				
Maquinària en cas d'emergència i si en podem disposar propietari i màquina				



Masia		Família		Telèfon fix-mòbil
EV062 Can Magret				
Coordenades UTM (ETRS89)		Ocupació de la masia		Franja seguretat de 25 metres del bosc
X	Y	<input checked="" type="checkbox"/> Habitual		SI <input type="checkbox"/> NO <input checked="" type="checkbox"/> NO CAL <input type="checkbox"/>
X506185	Y4665615	<input type="checkbox"/> 2ª Residència <input type="checkbox"/> Estiu i cap de setmana		
Familiars d'edat avançada o nens petits		Familiars amb malalties importants o discapacitats		
		Diabetis	Cor	
		Diàlisi	Discapacitat Física	
		Epilèpsia	Discapacitat Psíquica	
Avisar amb missatge PUSH SI NO				
Maquinària en cas d'emergència i si en podem disposar propietari i màquina				

Masia		Família		Telèfon fix-mòbil
EV063 Assecador de cereals				
Coordenades UTM (ETRS89)		Ocupació de la masia		Franja seguretat de 25 metres del bosc
X	Y	<input checked="" type="checkbox"/> Habitual <input type="checkbox"/> 2ª Residència <input type="checkbox"/> Estiu i cap de setmana		SI <input type="checkbox"/> NO <input checked="" type="checkbox"/> NO CAL <input type="checkbox"/>
X505740	Y4665685			
Familiars d'edat avançada o nens petits		Familiars amb malalties importants o discapacitats		Medicació/Observacions
		Diabetis	Cor	
		Diàlisi	Discapacitat Física	
		Epilèpsia	Discapacitat Psíquica	
Avisar amb missatge PUSH				
SI NO				
Maquinària en cas d'emergència i si en podem disposar propietari i màquina				

Masia		Família		Telèfon fix-mòbil
EV064 Cals Holandesos		2p		
Coordenades UTM (ETRS89)		Ocupació de la masia		Franja seguretat de 25 metres del bosc
X	Y	<input checked="" type="checkbox"/> Habitual <input type="checkbox"/> 2ª Residència <input type="checkbox"/> Estiu i cap de setmana		SI <input type="checkbox"/> NO <input checked="" type="checkbox"/> NO CAL <input type="checkbox"/>
X502245	Y4665542			
Familiars d'edat avançada o nens petits		Familiars amb malalties importants o discapacitats		Medicació/Observacions
		Diabetis	Cor	
		Diàlisi	Discapacitat Física	
		Epilèpsia	Discapacitat Psíquica	
Avisar amb missatge PUSH  SI NO				
Maquinària en cas d'emergència i si en podem disposar propietari i màquina				

Masia		Família		Telèfon fix-mòbil
EV065 Barraca dels Caçadors				
Coordenades UTM (ETRS89)		Ocupació de la masia		Franja seguretat de 25 metres del bosc
X	Y	<input checked="" type="checkbox"/> Habitual <input type="checkbox"/> 2ª Residència <input type="checkbox"/> Estiu i cap de setmana		SI <input type="checkbox"/> NO <input checked="" type="checkbox"/> NO CAL <input type="checkbox"/>
X502399	Y4665611			
Familiars d'edat avançada o nens petits		Familiars amb malalties importants o discapacitats		Medicació/Observacions
		Diabetis	Cor	
		Diàlisi	Discapacitat Física	
		Epilèpsia	Discapacitat Psíquica	
Avisar amb missatge PUSH				
SI NO				
Maquinària en cas d'emergència i si en podem disposar propietari i màquina				

Masia		Família		Telèfon fix-mòbil
EV066 Residència canina Caní Sapiens				
Coordenades UTM (ETRS89)		Ocupació de la masia		Franja seguretat de 25 metres del bosc
X	Y	<input checked="" type="checkbox"/> Habitual <input type="checkbox"/> 2ª Residència <input type="checkbox"/> Estiu i cap de setmana		SI <input type="checkbox"/> NO <input checked="" type="checkbox"/> NO CAL <input type="checkbox"/>
X502241	Y4665639			
Familiars d'edat avançada o nens petits		Familiars amb malalties importants o discapacitats		Medicació/Observacions
		Diabetis	Cor	
		Diàlisi	Discapacitat Física	
		Epilèpsia	Discapacitat Psíquica	
Avisar amb missatge PUSH				
SI NO				
Maquinària en cas d'emergència i si en podem disposar propietari i màquina				

Masia		Família		Telèfon fix-mòbil
EV067 Font d'en Xicu Menut				
Coordenades UTM (ETRS89)		Ocupació de la masia		Franja seguretat de 25 metres del bosc
X	Y	<input checked="" type="checkbox"/> Habitual <input type="checkbox"/> 2ª Residència <input type="checkbox"/> Estiu i cap de setmana		SI <input type="checkbox"/> NO <input checked="" type="checkbox"/> NO CAL <input type="checkbox"/>
X502102	Y4665454			
Familiars d'edat avançada o nens petits		Familiars amb malalties importants o discapacitats		Medicació/Observacions
		Diabetis	Cor	
		Diàlisi	Discapacitat Física	
		Epilèpsia	Discapacitat Psíquica	
Avisar amb missatge PUSH				
SI NO				
Maquinària en cas d'emergència i si en podem disposar propietari i màquina				

Masia		Família		Telèfon fix-mòbil
EV068 Mas d'en Xicu Menut		2p		
Coordenades UTM (ETRS89)		Ocupació de la masia		Franja seguretat de 25 metres del bosc
X	Y	<input checked="" type="checkbox"/> Habitual <input type="checkbox"/> 2ª Residència <input type="checkbox"/> Estiu i cap de setmana		SI <input type="checkbox"/> NO <input checked="" type="checkbox"/> NO CAL <input type="checkbox"/>
X502155	Y4665333			
Familiars d'edat avançada o nens petits		Familiars amb malalties importants o discapacitats		Medicació/Observacions
		Diabetis	Cor	
		Diàlisi	Discapacitat Física	
		Epilèpsia	Discapacitat Psíquica	
Avisar amb missatge PUSH				
SI NO				
Maquinària en cas d'emergència i si en podem disposar propietari i màquina				

Masia		Família		Telèfon fix-mòbil
EV069 Ca l'Escultor		2p		
Coordenades UTM (ETRS89)		Ocupació de la masia		Franja seguretat de 25 metres del bosc
X	Y	<input checked="" type="checkbox"/> Habitual <input type="checkbox"/> 2ª Residència <input type="checkbox"/> Estiu i cap de setmana		SI <input type="checkbox"/> NO <input checked="" type="checkbox"/> NO CAL <input type="checkbox"/>
X501989	Y4665291			
Familiars d'edat avançada o nens petits		Familiars amb malalties importants o discapacitats		Medicació/Observacions
		Diabetis	Cor	
		Diàlisi	Discapacitat Física	
		Epilèpsia	Discapacitat Psíquica	
Avisar amb missatge PUSH				
SI NO				
Maquinària en cas d'emergència i si en podem disposar propietari i màquina				



Masia		Família		Telèfon fix-mòbil
EV070 Can Josep				
Coordenades UTM (ETRS89)		Ocupació de la masia		Franja seguretat de 25 metres del bosc
X	Y	<input checked="" type="checkbox"/> Habitual		SI <input type="checkbox"/> NO <input checked="" type="checkbox"/> NO CAL <input type="checkbox"/>
X502017	Y4665024	<input type="checkbox"/> 2ª Residència <input type="checkbox"/> Estiu i cap de setmana		
Familiars d'edat avançada o nens petits		Familiars amb malalties importants o discapacitats		
		Diabetis	Cor	
		Diàlisi	Discapacitat Física	
		Epilèpsia	Discapacitat Psíquica	
Avisar amb missatge PUSH SI NO				
Maquinària en cas d'emergència i si en podem disposar propietari i màquina				

Masia		Família		Telèfon fix-mòbil
EV071 Casa		2p		
Coordenades UTM (ETRS89)		Ocupació de la masia		Franja seguretat de 25 metres del bosc
X	Y	<input type="checkbox"/> Habitual		SI <input type="checkbox"/> NO <input checked="" type="checkbox"/> NO CAL <input type="checkbox"/>
X501846	Y4664965	<input type="checkbox"/> 2ª Residència		
		<input checked="" type="checkbox"/> Estiu i cap de setmana		
Familiars d'edat avançada o nens petits		Familiars amb malalties importants o discapacitats		Medicació/Observacions
		Diabetis	Cor	
		Diàlisi	Discapacitat Física	
		Epilèpsia	Discapacitat Psíquica	
Avisar amb missatge PUSH				
SI NO				
Maquinària en cas d'emergència i si en podem disposar propietari i màquina				

Masia		Família		Telèfon fix-mòbil
EV072 Magatzem		1 persona		
Coordenades UTM (ETRS89)		Ocupació de la masia		Franja seguretat de 25 metres del bosc
X	Y	<input checked="" type="checkbox"/> Habitual <input type="checkbox"/> 2ª Residència <input type="checkbox"/> Estiu i cap de setmana		SI <input type="checkbox"/> NO <input checked="" type="checkbox"/> NO CAL <input type="checkbox"/>
X501133	Y4665865			
Familiars d'edat avançada o nens petits		Familiars amb malalties importants o discapacitats		Medicació/Observacions
		Diabetis	Cor	
		Diàlisi	Discapacitat Física	
		Epilèpsia	Discapacitat Psíquica	
Avisar amb missatge PUSH				
SI NO				
Maquinària en cas d'emergència i si en podem disposar propietari i màquina				

Masia		Família		Telèfon fix-mòbil
EV073 Can Quirc		Desocupat		
Coordenades UTM (ETRS89)		Ocupació de la masia		Franja seguretat de 25 metres del bosc
X	Y	<input checked="" type="checkbox"/> Habitual <input type="checkbox"/> 2ª Residència <input type="checkbox"/> Estiu i cap de setmana		SI <input type="checkbox"/> NO <input checked="" type="checkbox"/> NO CAL <input type="checkbox"/>
X501436	Y4666003			
Familiars d'edat avançada o nens petits		Familiars amb malalties importants o discapacitats		Medicació/Observacions
		Diabetis	Cor	
		Diàlisi	Discapacitat Física	
		Epilèpsia	Discapacitat Psíquica	
Avisar amb missatge PUSH				
SI NO				
Maquinària en cas d'emergència i si en podem disposar propietari i màquina				
		Desocupat		

Masia		Família		Telèfon fix-mòbil
EV074 Dispensari				
Coordenades UTM (ETRS89)		Ocupació de la masia		Franja seguretat de 25 metres del bosc
X	Y	<input checked="" type="checkbox"/> Habitual		SI <input type="checkbox"/> NO <input checked="" type="checkbox"/> NO CAL <input type="checkbox"/>
X502205	Y4666314	<input type="checkbox"/> 2ª Residència <input type="checkbox"/> Estiu i cap de setmana		
Familiars d'edat avançada o nens petits		Familiars amb malalties importants o discapacitats		
		Diabetis	Cor	
		Diàlisi	Discapacitat Física	
		Epilèpsia	Discapacitat Psíquica	
Avisar amb missatge PUSH SI NO				
Maquinària en cas d'emergència i si en podem disposar propietari i màquina				

Masia		Família		Telèfon fix-mòbil
EV075 Església de Sant Miquel				
Coordenades UTM (ETRS89)		Ocupació de la masia		Franja seguretat de 25 metres del bosc
X	Y	<input checked="" type="checkbox"/> Habitual <input type="checkbox"/> 2ª Residència Estiu i cap de setmana		SI <input type="checkbox"/> NO <input checked="" type="checkbox"/> NO CAL <input type="checkbox"/>
X502195	Y4666336			
Familiars d'edat avançada o nens petits		Familiars amb malalties importants o discapacitats		Medicació/Observacions
		Diabetis	Cor	
		Diàlisi	Discapacitat Física	
		Epilèpsia	Discapacitat Psíquica	
Avisar amb missatge PUSH				
SI NO				
Maquinària en cas d'emergència i si en podem disposar propietari i màquina				

Masia		Família		Telèfon fix-mòbil
EV076 Pavelló				
Coordenades UTM (ETRS89)		Ocupació de la masia		Franja seguretat de 25 metres del bosc
X	Y	<input checked="" type="checkbox"/> Habitual <input type="checkbox"/> 2ª Residència <input type="checkbox"/> Estiu i cap de setmana		SI <input type="checkbox"/> NO <input checked="" type="checkbox"/> NO CAL <input type="checkbox"/>
X502019	Y4666000			
Familiars d'edat avançada o nens petits		Familiars amb malalties importants o discapacitats		Medicació/Observacions
		Diabetis	Cor	
		Diàlisi	Discapacitat Física	
		Epilèpsia	Discapacitat Psíquica	
Avisar amb missatge PUSH				
SI NO				
Maquinària en cas d'emergència i si en podem disposar propietari i màquina				
		Joan		

**URBANITZACIONS, NUCLIS I AGREGATS DE POBLACIÓ**

**Valveralla**

<b>Descripció dels accessos</b>		<b>Des de GI-624</b>			
<b>Amplada vial</b>	5m	<b>Tipus ferm</b>	Asfaltat	<b>Pendent màxim</b>	1%
<b>Vials interns</b>				<b>Cul-de-sacs</b>	
<b>Amplada</b>	3m	<b>Tipus ferm</b>	Asfaltat	<b>Pendent màxim</b>	2%
<b>Franja de protecció <math>\geq 25</math> m</b>		Sí <input type="checkbox"/>	Parcial <input checked="" type="checkbox"/>	No <input type="checkbox"/>	
<b>Manteniment franja i zones verdes</b>			Bo <input type="checkbox"/>	Mitjà <input checked="" type="checkbox"/>	Dolent <input type="checkbox"/>
<b>Existència cases de fusta</b>	<b>Estat de les parcel·les</b>	% parcel·les que compleixen condicions de protecció: 50%			
Sí <input type="checkbox"/> No <input checked="" type="checkbox"/>		% parcel·les que NO compleixen condicions de protecció: 50%			
<b>Nombre d'habitatges</b>				<b>Nombre d'habitants:</b>	
<b>Xarxa d'hidrants</b>			Sí <input checked="" type="checkbox"/>	No <input type="checkbox"/>	
<b>Punt de reunió</b>	Rotonda entrada GI-624				

**Vila-Robau**

<b>Descripció dels accessos</b>		<b>Carretera de Ventalló a Vila-Robau</b>			
<b>Amplada vial</b>	5m	<b>Tipus ferm</b>	Asfaltat	<b>Pendent màxim</b>	1%
<b>Vials interns</b>				<b>Cul-de-sacs</b>	
<b>Amplada</b>	3m	<b>Tipus ferm</b>	Asfaltat	<b>Pendent màxim</b>	2%
<b>Franja de protecció <math>\geq 25</math> m</b>		Sí <input type="checkbox"/>	Parcial <input checked="" type="checkbox"/>	No <input type="checkbox"/>	
<b>Manteniment franja i zones verdes</b>			Bo <input type="checkbox"/>	Mitjà <input checked="" type="checkbox"/>	Dolent <input type="checkbox"/>
<b>Existència cases de fusta</b>	<b>Estat de les parcel·les</b>	% parcel·les que compleixen condicions de protecció: 50%			
Sí <input type="checkbox"/> No <input checked="" type="checkbox"/>		% parcel·les que NO compleixen condicions de protecció: 50%			
<b>Nombre d'habitatges</b>				<b>Nombre d'habitants:</b>	
<b>Xarxa d'hidrants</b>			Sí <input checked="" type="checkbox"/>	No <input type="checkbox"/>	



<b>Punt de reunió</b>	<b>Entrada població, davant transformador EM19207</b>
-----------------------	---

### Saldet

<b>Descripció dels accessos</b>		<b>Des de GIV-6302</b>			
<b>Amplada vial</b>	<b>5m</b>	<b>Tipus ferm</b>	<b>Asfaltat</b>	<b>Pendent màxim</b>	<b>1%</b>
<b>Vials interns</b>				<b>Cul-de-sacs</b>	
<b>Amplada</b>	<b>3m</b>	<b>Tipus ferm</b>	<b>Asfaltat</b>	<b>Pendent màxim</b>	<b>2%</b>
<b>Franja de protecció <math>\geq 25</math> m</b>	Sí <input type="checkbox"/>		Parcial <input checked="" type="checkbox"/>	No <input type="checkbox"/>	
<b>Manteniment franja i zones verdes</b>			Bo <input type="checkbox"/>	Mitjà <input checked="" type="checkbox"/>	Dolent <input type="checkbox"/>
<b>Existència cases de fusta</b>	<b>Estat de les parcel·les</b>	% parcel·les que compleixen condicions de protecció: 50%			
Sí <input type="checkbox"/> No <input checked="" type="checkbox"/>		% parcel·les que NO compleixen condicions de protecció: 50%			
<b>Nombre d'habitatges</b>		<b>Nombre d'habitants:</b>			
<b>Xarxa d'hidrants</b>			Sí <input checked="" type="checkbox"/> No <input type="checkbox"/>		
<b>Punt de reunió</b>	<b>Crta GIV-6302. Davant transformador EM19197</b>				

### Montiró

<b>Descripció dels accessos</b>		<b>Des de Crta GIV-6301</b>			
<b>Amplada vial</b>	<b>5m</b>	<b>Tipus ferm</b>	<b>Asfaltat</b>	<b>Pendent màxim</b>	<b>1%</b>
<b>Vials interns</b>				<b>Cul-de-sacs</b>	
<b>Amplada</b>	<b>3m</b>	<b>Tipus ferm</b>	<b>Asfaltat</b>	<b>Pendent màxim</b>	<b>2%</b>
<b>Franja de protecció <math>\geq 25</math> m</b>	Sí <input type="checkbox"/>		Parcial <input checked="" type="checkbox"/>	No <input type="checkbox"/>	
<b>Manteniment franja i zones verdes</b>			Bo <input type="checkbox"/>	Mitjà <input checked="" type="checkbox"/>	Dolent <input type="checkbox"/>
<b>Existència cases de fusta</b>	<b>Estat de les parcel·les</b>	% parcel·les que compleixen condicions de protecció: 50%			
Sí <input type="checkbox"/> No <input checked="" type="checkbox"/>		% parcel·les que NO compleixen condicions de protecció: 50%			

Nombre d'habitatges		Nombre d'habitants:	
Xarxa d'hidrants	Sí <input checked="" type="checkbox"/> No <input type="checkbox"/>		
Punt de reunió	Entrada nucli urbà		

Can Jordi

Descripció dels accessos		Des de GIV-6301			
Amplada vial	5m	Tipus ferm	Asfaltat	Pendent màxim	1%
Vials interns				Cul-de-sacs	
Amplada	3m	Tipus ferm	Asfaltat	Pendent màxim	2%
Franja de protecció $\geq 25$ m	Sí <input type="checkbox"/> Parcial <input checked="" type="checkbox"/> No <input type="checkbox"/>				
Manteniment franja i zones verdes			Bo <input type="checkbox"/>	Mitjà <input checked="" type="checkbox"/>	Dolent <input type="checkbox"/>
Existència cases de fusta	Estat de les parcel·les	% parcel·les que compleixen condicions de protecció: 50%			
Sí <input type="checkbox"/> No <input checked="" type="checkbox"/>		% parcel·les que NO compleixen condicions de protecció: 50%			
Nombre d'habitatges		Nombre d'habitants:			
Xarxa d'hidrants	Sí <input checked="" type="checkbox"/> No <input type="checkbox"/>				
Punt de reunió	Entrada nucli urbà des de GIV-6301				

Pelalç

Descripció dels accessos		Des de GIV-6301			
Amplada vial	5m	Tipus ferm	Asfaltat	Pendent màxim	1%
Vials interns				Cul-de-sacs	
Amplada	3m	Tipus ferm	Asfaltat	Pendent màxim	2%
Franja de protecció $\geq 25$ m	Sí <input type="checkbox"/> Parcial <input checked="" type="checkbox"/> No <input type="checkbox"/>				
Manteniment franja i zones verdes			Bo <input type="checkbox"/>	Mitjà <input checked="" type="checkbox"/>	Dolent <input type="checkbox"/>
Existència cases de fusta	Estat de les parcel·les	% parcel·les que compleixen condicions de protecció: 50%			

Sí <input type="checkbox"/> No <input checked="" type="checkbox"/>		% parcel·les que NO compleixen condicions de protecció: 50%	
Nombre d'habitatges		Nombre d'habitants:	
Xarxa d'hidrants		Sí <input checked="" type="checkbox"/> No <input type="checkbox"/>	
Punt de reunió	Entrada nucli urbà des de GIV-6301		

### Ventalló

Descripció dels accessos		Diversos des de GI-624 i des de GI-623			
Amplada vial	5m	Tipus ferm	Asfaltat	Pendent màxim	1%
Vials interns				Cul-de-sacs	
Amplada	3m	Tipus ferm	Asfaltat	Pendent màxim	2%
Franja de protecció $\geq 25$ m		Sí <input type="checkbox"/>	Parcial <input checked="" type="checkbox"/>	No <input type="checkbox"/>	
Manteniment franja i zones verdes			Bo <input type="checkbox"/>	Mitjà <input checked="" type="checkbox"/>	Dolent <input type="checkbox"/>
Existència cases de fusta	Estat de les parcel·les		% parcel·les que compleixen condicions de protecció: 50%		
Sí <input type="checkbox"/> No <input checked="" type="checkbox"/>			% parcel·les que NO compleixen condicions de protecció: 50%		
Nombre d'habitatges		Nombre d'habitants:			
Xarxa d'hidrants		Sí <input checked="" type="checkbox"/> No <input type="checkbox"/>			
Punt de reunió	Pavelló municipal				

Cal adjuntar un plànol de delimitació de les urbanitzacions al Document 7. Cartografia específica.

#### 6.2.3 CENTRES D'ACOLLIDA

CENTRES D'ACOLLIDA			
CODI	NOM	ADREÇA	TELÈFON
CA01	Pavelló poliesportiu	C/Basses s/n	972 793 156

6.2.4 MITJANS DE COMUNICACIÓ

<b>MITJANS DE COMUNICACIÓ</b>		
<b>DESCRIPCIÓ</b>	<b>LOCALITZACIÓ</b>	<b>TELÈFONS</b>
Diari l'Empordà	Av de Salvador Dalí, 79, 17600 Figueres	972 51 07 15
Diari de Girona	Passeig General Mendoza, 2, 17002 Girona	972 20 20 66
Diari El Punt-Avui	Carrer del Riu Güell, 68, 17005 Girona	972 18 64 00
Catalunya Ràdio	Avinguda Diagonal, 614, 08021 Barcelona	933 06 92 00
SER Girona	Pl. Josep Pla, 2 – Entresol 17001 – Girona	972 22 11 00
TV3	Ronda del Fort Roig, 20, 17007 Girona	972 22 02 26

6.2.5 MUNICIPIS VEÏNS

<b>MUNICIPIS VEÏNS</b>		
<b>NOM MUNICIPI</b>	<b>TELÈFON AJUNTAMENT</b>	<b>TELÈFON POLICIA LOCAL</b>
Sant Mori	972 794 101	-
Vilopriu	972 768 096	-
Garrigoles	972 768 028	-
Viladamat	972 788 082	-
L'Armentera	972 520 121	-
Torroella de Fluvià	972 520 260	-
Sant Pere Pescador	972 520 050	-
L'Escala	972 774 848	972 77 48 18

### 6.3 Catàleg de mitjans i recursos

#### 6.3.1 MITJANS I RECURSOS DE L'AJUNTAMENT

<b>MITJANS I RECURSOS DE L'AJUNTAMENT</b>		
<b>NOM</b>	<b>PERSONA DE CONTACTE</b>	<b>DADES DE LOCALITZACIÓ</b>
No hi ha constància	-	-

#### 6.3.2 VEHICLES MUNICIPALS

<b>VEHICLES MUNICIPALS</b>				
<b>TIPUS</b>	<b>MATRÍCULA</b>	<b>MODEL</b>	<b>DEPARTAMENT</b>	<b>PÀRKING</b>
Furgoneta	-	Nissan	Ajuntament	Sala Polivalent

#### 6.3.3 XARXA D'HIDRANTS MUNICIPAL

<b>XARXA D'HIDRANTS MUNICIPAL</b>		
<b>NÚMERO</b>	<b>TIPUS</b>	<b>CARRER</b>
H1	BCN 100	Els Masos
H2	BCN 100	Els Masos
H3	BCN 100	Els Masos
H4	BCN 100	Ventalló
H5	BCN 100	Ventalló
H6	BCN 100	Ventalló
H7	BCN 100	Ventalló
H8	BCN 100	Ventalló
H9	BCN 100	Ververalla
H10	BCN 100	Vila-Rubau
H11	BCN 100	Vila-Rubau

H12	BCN 100	Vila-Rubau
H13	BCN 100	Ververalla
H14	BCN 100	Ververalla
H15	BCN 100	Saldet
H16	BCN 100	Saldet
H17	BCN 100	Urb. Sant Jordi
H18	BCN 100	Urb. Sant Jordi
H19	BCN 100	Urb. Sant Jordi
H20	BCN 100	Pelacalç
H21	BCN 100	Pelacalç
H22	BCN 100	Pelacalç
H23	BCN 100	Pelacalç
H24	BCN 100	Urb. Mas Gros
H25	BCN 100	Urb. Mas Gros
H26	BCN 100	Urb. Mas Gros
H27	BCN 100	Urb. Mas Gros
H28	BCN 100	Urb. Mas Gros
H29	BCN 100	Urb. Mas Gros
H30	BCN 100	Urb. Mas Gros
H31	BCN 100	Urb. Mas Gros
H32	BCN 100	Urb. Mas Gros

6.3.4 ASSOCIACIONS I GRUPS VOLUNTARIS LOCALS

<b>ASSOCIACIONS I GRUPS VOLUNTARIS LOCALS</b>		
<b>NOM</b>	<b>PERSONA DE CONTACTE</b>	<b>DADES DE LOCALITZACIÓ</b>
No hi ha constància	-	-

6.3.5 PARTICULARS

<b>PARTICULARS</b>			
<b>SERVEI</b>	<b>NOM</b>	<b>PERSONA DE CONTACTE</b>	<b>DADES DE LOCALITZACIÓ</b>
Retroexcavadora	Construcciones A3	Àngel Viernes	610 895 340
Retroexcavadora	Hereus Jordi	Jordi Bagué	606 929 978

6.3.6 SERVEIS BÀSICS

<b>SERVEIS BÀSICS</b>		
<b>SERVEI</b>	<b>PERSONA DE CONTACTE</b>	<b>DADES DE LOCALITZACIÓ</b>
Queviures	Gros Mercat	972504262
Combustible	BP Viladamat	972 78 80 60
Llum	Punt Servei Figueres	972511398
Funerària	Vicens	972501212
Orange	Canal empreses	972211817
Aigua	Sorea	972 381 211
Consell comarcal de l'Alt Empordà	Figueres Protecció Civil	972503088
Gas	Gas Natural	900100252

6.3.7 SERVEIS SANITARIS

<b>SERVEIS SANITARIS</b>		
<b>SERVEI</b>	<b>PERSONA DE CONTACTE</b>	<b>DADES DE LOCALITZACIÓ</b>
Dispensari	ABS L'Escala	972 793 653
CAP L'Escala	ABS L'Escala	972 77 60 60
Farmàcia L'Arbre Sec	Joan Manel Roman	872 00 40 28
Ambulàncies	Caballero	972505050
Hospital de Figueres	Comarcal	972501400



#### 6.4 Criteris d'activació concrets per riscos especials

RISC	SITUACIÓ	FASE D'ACTIVACIÓ
<b>Transport de viatgers per ferrocarril</b>	<ul style="list-style-type: none"> <li>-Evacuació dels usuaris de trens a les zones de vies obertes i en general fora de túnels, viaductes, ponts, estacions suburbanes (tancades) o estacions principals.</li> <li>-Altres operatives de protecció a usuaris (inclòs allotjament i trasllat de passatgers) que no requereixin intervenció general dels serveis d'emergència (i que no corresponguin a un supòsit de fase d'alerta).</li> <li>-Afectacions a infraestructura o al servei ferroviari per riscos externs o interns que puguin suposar alteració del servei ferroviari (tall concret de línia) però no afectació generalitzada.</li> <li>-Aturades de trens a túnels, ponts i viaductes per causes tècniques quan les empreses ferroviàries considerin que els temps d'aturada poden suposar una situació de risc directament per als usuaris o que aquests puguin generar la situació de risc amb el seu comportament.</li> <li>-Atropellaments d'una persona que suposi aturada de la línia.</li> <li>-Amenança de bomba o de provocar dany col·lectiu a infraestructures quan el Cos de Mossos d'Esquadra trobi indicis que faci necessari valorar la seva fiabilitat.</li> <li>-Registre massiu de trucades d'usuaris al 112 reportant incidències al servei o infraestructures.</li> </ul>	<b>PREALERTA</b>

<p style="writing-mode: vertical-rl; transform: rotate(180deg);"><b>Transport de viatgers per ferrocarril</b></p>	<p><b>-Accident ferroviari (xoc, descarrilament o altres) on estigui implicat almenys un comboi de passatgers i es produeixin ferits lleus però no víctimes mortals ni un nombre elevat de ferits greus (no múltiples víctimes).</b></p> <p><b>-Qualsevol situació de risc col·lectiu amb afectació general a la població amb ferits lleus però no víctimes mortals ni nombre elevat de ferits greus.</b></p> <p><b>-Incendi a túnels o estacions tancades que no estigui immediatament controlat i suposi l'afectació real o potencial a usuaris, o la seva evacuació.</b></p> <p><b>-Amenaces terroristes o de bomba a la infraestructura considerades fiables.</b></p> <p><b>-Evacuació d'usuaris a túnels, ponts, viaductes, estacions soterrànies i principals.</b></p> <p><b>-Transbordament de passatgers a túnels, ponts o viaductes.</b></p> <p><b>-Altres operatives de protecció a usuaris (inclòs l'allotjament i trasllat massiu de passatgers) amb intervenció general dels serveis d'emergència.</b></p> <p><b>-Aplicació de transport alternatiu al servei habitual quan sota criteri tècnic suposin l'alteració de la normalitat i requereixin mesures extraordinàries de coordinació (habilitació extraordinària d'espai física permanent i reordenació i control de la circulació) fins a assolir una situació de normalitat transitòria.</b></p> <p><b>-Comportaments anti-socials per part dels usuaris que suposin un risc imminent per a la població i per tant una possible emergència, quan així es valori tècnicament en especial per part del grup d'ordre.</b></p> <p><b>-Afectació directa generalitzada a les vies per riscos externs amb tall general de línies i risc per a la població, però sense ferits greus ni víctimes mortals:</b></p> <p><b>1-Riscos naturals: meteorològics (nevades, inundacions, ventades, temporals de mar, i altres), esllavissades, subsidències, i altres.</b></p> <p><b>2-Riscos tecnològics (risc químic en instal·lacions amb substàncies perilloses, accident en el transport de mercaderies perilloses, ...).</b></p>	<p style="writing-mode: vertical-rl; transform: rotate(180deg);"><b>ALERTA</b></p>
---	---	--

<p style="writing-mode: vertical-rl; transform: rotate(180deg);"><b>Transport de viatgers per ferrocarril</b></p>	<ul style="list-style-type: none"> <li>-<b>Accident ferroviari (xoc, descarrilament o altres) on estigui implicat almenys un comboi de passatgers i es produeixin víctimes mortals, ferits greus o afectació general als usuaris.</b></li> <li>-<b>Materialització d'amenaces terroristes o de bomba a la infraestructura.</b></li> <li>-<b>Qualsevol situació de risc col·lectiu amb afectació general a la població i presència de ferits greus o víctimes mortals.</b></li> <li>-<b>Qualsevol situació que comporti presència de múltiples víctimes. Es correspon a 6 ferits greus o de categoria immediata, o bé 10 víctimes de qualsevol categoria i en tot cas d'acord a les previsions del pla d'emergència per a múltiples víctimes de la Generalitat de Catalunya.</b></li> </ul>	<p style="writing-mode: vertical-rl; transform: rotate(180deg);"><b>EMERGÈNCIA 1</b></p>
<p style="writing-mode: vertical-rl; transform: rotate(180deg);"><b>Transport de viatgers per ferrocarril</b></p>	<ul style="list-style-type: none"> <li>-<b>On estigui implicat més d'un comboi ferroviari.</b></li> <li>-<b>Quan tingui lloc a més d'un punt del territori o més d'un servei alhora.</b></li> <li>-<b>Quan el nombre de víctimes sigui d'una magnitud tal que suposi que les actuacions i recursos humans i materials previstos a la fase d'Emergència 1 siguin insuficients per gestionar-la.</b></li> </ul>	<p style="writing-mode: vertical-rl; transform: rotate(180deg);"><b>EMERGÈNCIA 2</b></p>

RISC	SITUACIÓ	FASE D'ACTIVACIÓ
<b>Incendis forestals</b>	<p><b>Valoració conjunta dels indicadors següents:</b></p> <ul style="list-style-type: none"> <li>-El mapa dinàmic de perill d'incendis forestals.</li> <li>-El Pla Alfa (nivell 2).</li> <li>-El SISCOS (nivell 1) o simultaneïtat d'incendis de nivell inferior.</li> <li>-Altres indicadors que facin preveure un augment del nivell de vulnerabilitat i, per tant, de risc.</li> <li>-En incendis en què la situació es pugui solucionar amb els mitjans habituals de gestió d'emergències i l'afectació a la població sigui nul·la o reduïda.</li> <li>-A criteri de la Direcció del Pla, quan es produeixin situacions potencialment greus de GIF.</li> </ul>	<b>PREALERTA</b>
<b>Incendis forestals</b>	<p><b>Valoració conjunta dels indicadors següents:</b></p> <ul style="list-style-type: none"> <li>-El mapa dinàmic de perill d'incendis forestals.</li> <li>-El Pla Alfa (nivell 3).</li> <li>-El SISCOS (nivell 2) o simultaneïtat d'incendis de nivell inferior.</li> <li>-Altres indicadors que facin preveure un augment del nivell de vulnerabilitat i, per tant, de risc.</li> <li>-En incendis que, sense implicar risc per a les persones alienes a l'extinció i per als béns que no siguin de naturalesa forestal, es preveu que tinguin una duració prou important com perquè sigui necessària l'activació d'un dispositiu preventiu especial.</li> <li>-En incendis que impliquin un cert perill per a les persones i sigui apropiat ordenar-ne el confinament o l'evacuació.</li> <li>-En incendis importants ja controlats on es fa necessari un control de la zona afectada als efectes d'evitar que es produeixi una reactivació.</li> <li>-Altres supòsits, a criteri del Director o Directora del Pla, que justifiquin l'activació d'un dispositiu preventiu especial.</li> </ul>	<b>ALERTA</b>

<b>Incendis forestals</b>	<b>En base als criteris següents:</b> <b>-Grau d'afectació a la població i actuacions sobre la mateixa (informació, evacuació, d'urbanitzacions, barris perifèrics, barris de nuclis urbans, etc.).</b> <b>-Extensió (nombre de municipis afectats, nombre d'hectàrees afectades depenent del tipus de terreny, etc.) (per exemple &gt;500 ha).</b> <b>-Mitjans necessaris.</b> <b>-Altres supòsits, a criteri de la Direcció del Pla, que justifiquin l'activació d'un dispositiu preventiu especial.</b>	<b>EMERGÈNCIA 1</b>
<b>Incendis forestals</b>	<b>-Quan es produeixi un GIF o conjunt d'incendis simultanis els efectes dels quals afectin una extensió important del territori. Aquesta circumstància s'avalua a partir dels criteris anteriorment esmentats (per exemple, que posi en perill greu nuclis importants de població, duració superior a 48 hores, requeriment de mitjans externs a Catalunya, etc.)</b>	<b>EMERGÈNCIA 2</b>

RISC	SITUACIÓ	FASE D'ACTIVACIÓ
<b>Inundacions</b>	<p><b>-Quan el cabal que es desguassa de la presa sigui proper al que pot produir danys i/o inundacions aigües avall de la presa.</b></p> <p><b>-Per previsió meteorològica per pluja i/o hidrològiques:</b></p> <p><b>*SMP de grau 2, a molt curt o curt termini.</b></p> <p><b>*SMP de grau 3, a curt termini.</b></p> <p><b>-Que els nivells dels rius estiguin en un nivell proper al que produeix danys.</b></p> <p><b>-Per previsió meteorològica per estat de la mar:</b></p> <p><b>*SMP de grau 2, a molt curt o curt termini.</b></p> <p><b>*SMP de grau 3, a curt termini.</b></p> <p><b>-Que els nivells dels rius o del litoral estiguin propers als que poden produir danys.</b></p>	<b>PREALERTA</b>

<b>Inundacions</b>	<p><b>-Quan és molt probable que es puguin produir inundacions importants a molt curt termini perquè és imminent el desbordament o quan s'hagi desbordat sense que es produeixin danys importants.</b></p> <p><b>-En el moment que en una presa s'hagi qualificat l'escenari d'aplicació de mesures correctores o escenari 1 i/o l'aigua que es desguassa de la presa sigui la que produeix desbordament sense que hi hagi danys importants.</b></p> <p><b>-Per previsió meteorològica per pluja i/o hidrològiques:</b></p> <ul style="list-style-type: none"><li><b>*SMP de grau 3, a molt curt termini.</b></li><li><b>*SMP de grau 4, a curt i a molt curt termini.</b></li><li><b>*SMP de grau 5, a curt i a molt curt termini.</b></li><li><b>*SMP de grau 6, a curt i a molt curt termini.</b></li></ul> <p><b>-Per previsió meteorològica per estat de la mar:</b></p> <ul style="list-style-type: none"><li><b>*SMP de grau 3, a molt curt termini.</b></li><li><b>*SMP de grau 4, a curt i a molt curt termini.</b></li><li><b>*SMP de grau 5, a curt i a molt curt termini.</b></li><li><b>*SMP de grau 6, a curt i a molt curt termini.</b></li></ul> <p><b>-Al final d'un episodi d'inundacions importants, en el retorn gradual cap a la normalitat.</b></p> <p><b>-Altres supòsits, a criteri del director del pla, que justifiquin l'activació d'un dispositiu preventiu especial, com per exemple l'onatge que pot agreujar les inundacions,...</b></p>	<b>ALERTA</b>
--------------------	---	---------------

<p style="text-align: center;"><b>Inundacions</b></p>	<p><b>-Es produeixin inundacions en rius, rieres, torrents,...(produïdes per desgel o fusió de neu, obstrucció de lleres naturals o artificials, invasió de lleres, enfonsaments o dificultats de drenatge i/o acció de les mareas) que tinguin efectes importants però limitats sobre el territori. També quan aquests efectes siguin produïts per l'estat de la mar. Aquestes circumstàncies s'avaluarà a partir de la informació que es disposi en el moment de l'emergència en base a criteris de grau d'afectació a la població i actuacions sobre la mateixa (informació, evacuació, etc.), magnitud, duració prevista (per exemple &gt;24 hores), extensió (nombre de municipis afectats, de vies de comunicació, etc.), mitjans necessaris,... l'altura de l'aigua dels rius, embassaments, llacs, rieres,... sobrepassa la llera (hi ha desbordament) i es preveu que es comencin a produir danys importants, alçada de les onades que faci preveure danys importants.</b></p> <p><b>-Per escenari excepcional o escenari 2 en preses i/o el desguàs de la presa sigui la que produeix danys importants aigües avall de la presa.</b></p> <p><b>-Excepcionalment, la direcció del pla podrà valorar l'activació del pla en emergència 1, amb caràcter preventiu, quan es doni la confluència de circumstàncies extremes: que l'episodi de greus inundacions sigui imminent degut a la imminència de precipitacions excepcionals i sempre i quan es donin altres circumstàncies que puguin agreujar el fenomen, com ara que el terreny estigui saturat com a conseqüència d'episodis abundants de precipitacions recents i que la capacitat dels cursos fluvials i dels embassaments estigui al límit.</b></p>	<p style="text-align: center;"><b>EMERGÈNCIA</b></p>
---	--	--



<b>Inundacions</b>	<p><b>-Es produeixi una gran inundació o conjunt d'inundacions simultànies (produïdes per pluges molt fortes, desgel o fusió de neu, obstrucció de lleres naturals o artificials, invasió de lleres, enfonsaments o dificultats de drenatge i/o acció de les mares o per estat de la mar) que afectin una extensió important del territori. També en base als criteris anteriorment esmentats (per exemple que afecti a més d'una regió d'emergències o posi en perill greu nuclis importants de població).</b></p> <p><b>-Per escenari límit o escenari 3 en preses i/o el desguàs de la presa sigui la que produeix danys molt importants aigües avall de les presa.</b></p>	<b>EMERGÈNCIA</b>
--------------------	--	-------------------

RISC	SITUACIÓ	FASE D'ACTIVACIÓ
<b>Nevades</b>	<ul style="list-style-type: none"> <li>-Previsió de nevades amb un SMP grau 1 per neu en comarques amb vulnerabilitat alta, molt alta o extrema.</li> <li>-Previsió de nevades amb un SMP grau 2 per neu en comarques amb vulnerabilitat baixa, moderada, alta o molt alta.</li> <li>-Previsió de nevades amb un SMP grau 3 per neu en comarques amb vulnerabilitat baixa.</li> </ul>	<b>PREALERTA</b>
<b>Nevades</b>	<ul style="list-style-type: none"> <li>-Previsió de nevades amb un SMP grau 2 per neu en comarques amb vulnerabilitat extrema.</li> <li>-Previsió de nevades amb un SMP grau 3 per neu a qualsevol comarca excepte les vulnerabilitat baixa.</li> <li>-Previsió de nevades amb un SMP grau 4 per neu a qualsevol comarca.</li> <li>-Previsió de nevades amb un SMP grau 5 per neu en comarques amb vulnerabilitat molt alta, alta, moderada o baixa.</li> <li>-Previsió de nevades amb un SMP grau 6 per neu en comarques de vulnerabilitat moderada o baixa.</li> </ul>	<b>ALERTA</b>

<b>Nevades</b>	<ul style="list-style-type: none"><li>-Es decideixi tallar el trànsit a un nombre considerable de vies per facilitar les tasques de neteja.</li><li>-Es comenci a produir el bloqueig de vehicles i/o persones de manera descontrolada.</li><li>-Es tingui constància que comencen a quedar aïllats nuclis de població com a conseqüència dels talls a les vies de comunicació.</li><li>-S'interrompi el funcionament de diferents mitjans de transport com RENFE, FGC, autobusos de línia, transport escolar, etc...</li><li>-Es produeixin talls de subministrament generalitzats i/o de llarga durada d'algun dels serveis bàsics. Especial atenció amb els talls de subministrament elèctric i amb possibles fallades en les telecomunicacions.</li><li>-A criteri de la direcció del Pla, es valorarà activar el Pla NEUCAT en ALERTA o en EMERGÈNCIA en els següents supòsits:<ul style="list-style-type: none"><li>*Previsió de nevades amb un SMP de grau 5 o 6 en comarques amb vulnerabilitat extrema.</li><li>*Previsió de nevades amb un SMP de grau 6 en comarques amb vulnerabilitat alta, molt alta o extrema.</li></ul></li></ul>	<b>EMERGÈNCIA</b>
----------------	---	-------------------

RISC	SITUACIÓ	FASE D'ACTIVACIÓ
<b>Sismes</b>	<p><b>*Segons la intensitat:</b></p> <ul style="list-style-type: none"> <li>-Sisme d'intensitat entre II i III-IV en comarques amb densitat de població alta o Zona A.</li> <li>-Sisme d'intensitat entre II-III i IV en comarques amb densitat de població mitjana o Zona B.</li> <li>-Sisme d'intensitat entre II i IV-V en comarques amb densitat de població baixa o Zona C.</li> </ul> <p><b>*Segons la percepció:</b></p> <ul style="list-style-type: none"> <li>-Sisme amb percepció àmplia en un o varis municipis.</li> <li>-Sisme amb percepció parcial en una o vàries comarques.</li> </ul>	<b>PREALERTA</b>
<b>Sismes</b>	<p><b>*Segons la intensitat:</b></p> <ul style="list-style-type: none"> <li>- Sisme d'intensitat entre IV i IV-V en comarques amb densitat de població alta o Zona A.</li> <li>- Sisme d'intensitat entre IV-V i V-VI en comarques amb densitat de població mitjana o Zona B.</li> <li>- Sisme d'intensitat entre V i VI-VII en comarques amb densitat de població baixa o Zona C.</li> </ul> <p><b>*Segons la percepció i dany:</b></p> <ul style="list-style-type: none"> <li>- Sisme amb percepció àmplia en una o vàries comarques.</li> <li>- Sisme amb entre 1 i 10 persones ferides lleus.</li> <li>- Sisme amb un o varis edificis amb danys no estructurals visibles.</li> </ul>	<b>ALERTA</b>

<b>Sismes</b>	<p><b>*Segons la intensitat:</b></p> <ul style="list-style-type: none"><li>-Sisme d'intensitat entre V i VI-VII en comarques amb densitat de població alta o Zona A.</li><li>-Sisme d'intensitat VI-VII en comarques amb densitat de població mitjana o Zona B.</li><li>-Sisme d'intensitat entre VII i VII-VIII en comarques amb densitat de població baixa o Zona C.</li></ul> <p><b>*Segons la percepció o dany:</b></p> <ul style="list-style-type: none"><li>-Sisme amb entre 1 i 10 víctimes de qualsevol categoria.</li><li>- Sisme amb entre 1 i 65 víctimes gresu o categoritzades com immediates.</li><li>- Sisme amb entre 1 i 10 morts.</li><li>- Sisme amb molts edificis amb danys no estructurals visibles.</li><li>- Sisme amb varis edificis amb danys estructurals visibles.</li><li>- Sisme amb fallada de les línies vitals a nivell local.</li></ul>	<b>EMERGÈNCIA</b>
---------------	---	-------------------

RISC	SITUACIÓ	FASE D'ACTIVACIÓ
Ventades	<ul style="list-style-type: none"> <li>- Previsió de ventades amb un SMP grau 2 a les comarques de densitat de població alta.</li> <li>- Previsió de ventades amb un SMP grau 3 a les comarques de densitat de població baixa.</li> </ul>	PREALERTA
Ventades	<ul style="list-style-type: none"> <li>- Previsió de ventades amb un SMP grau 3 a les comarques de densitat de població alta.</li> <li>- Previsió de ventades amb un SMP grau 4 a qualsevol comarca.</li> <li>- Previsió de ventades amb un SMP grau 5 a qualsevol comarca.</li> <li>- Previsió de ventades amb un SMP grau 6 a qualsevol comarca.</li> <li>- El vent està provocant danys poc importants d'abast territorial limitat.</li> </ul>	ALERTA
Ventades	<ul style="list-style-type: none"> <li>- El vent està provocant danys importants i amb un abast territorial extens.</li> </ul>	EMERGÈNCIA

RISC	SITUACIÓ	FASE D'ACTIVACIÓ
Ventades	<ul style="list-style-type: none"> <li>- Previsió de ventades amb un SMP grau 2 a les comarques de densitat de població alta.</li> <li>- Previsió de ventades amb un SMP grau 3 a les comarques de densitat de població baixa.</li> </ul>	PREALERTA

<b>Ventades</b>	<ul style="list-style-type: none"><li>- Previsió de ventades amb un SMP grau 3 a les comarques de densitat de població alta.</li><li>- Previsió de ventades amb un SMP grau 4 a qualsevol comarca.</li><li>- Previsió de ventades amb un SMP grau 5 a qualsevol comarca.</li><li>- Previsió de ventades amb un SMP grau 6 a qualsevol comarca.</li><li>- El vent està provocant danys poc importants d'abast territorial limitat.</li></ul>	<b>ALERTA</b>
<b>Ventades</b>	<ul style="list-style-type: none"><li>- El vent està provocant danys importants i amb un abast territorial extens.</li></ul>	<b>EMERGÈNCIA</b>

## 7. Document 7. Cartografia bàsica i específica (per a cada risc)

### Cartografia bàsica:

» **Plànol del terme municipal.**

### Cartografia específica:

Cartografia específica dels elements vulnerables.

» **Plànol 1. Identificació del risc i d'infraestructures bàsiques i de suport a l'actuació**

» **Plànol 2. Plànol de vulnerabilitat i protecció a la població**

En la cartografia es representen els recursos i les infraestructures de la llista adjunta, amb la simbologia i el color corresponents.

Què cal incloure en cada mapa:

RISC	CARTOGRAFIA BÀSICA	CARTOGRAFIA COMPLEMENTÀRIA
<b>EN GENERAL</b> (posar a tots els riscos)	<b>Elements vulnerables (inclou efecte dòmino)</b>  <b>Centres d'acollida</b>  <b>CECOPAL</b>  <b>Serveis d'emergència: Policia Local, bombers, CAP, ...</b>  <b>Hidrants</b>	<b>Línies elèctriques</b>  <b>Xarxa de gas</b>  <b>Xarxa d'aigua potable</b>  <b>Estacions meteorològiques</b>  <b>Rutes d'avís</b>
<b>INCENDIS FORESTALS</b>	Elements vulnerables: tipus A i B  Franges de protecció perimetral  Punts d'aigua amb hidrant i sense  Punts de vigilància  Camins primaris, secundaris i terciaris	<b>Sectors massa forestal</b>
<b>INUNDACIONS</b>	Superfície inundable: T50, T100, T500  Zones potencialment inundables	



	Punts d'actuació prioritària (PAP), punts conflictius  Talls de trànsit previstos  Punts vigilància del nivell aigua	Ponts i infraestructures que no siguin PAP ni punts conflictius
NEVADES	Rutes de neteja  Talls de trànsit previstos  Punts d'emmagatzematge de fundents  Zones d'aparcament i col·locació de cadenes	
SISMES	Zones d'esllavissades	Mapa geològic
VENTADES	<b>Elements vulnerables</b>  Elements vulnerables  Zones vulnerables  Zones d'aparcament	Mapa de vents predominants.

**M REMEI**  
**COSTA**  
**REIG - DNI**  
**77910275**  
**Y (TCAT)**

Firmado digitalmente por  
 M REMEI COSTA  
 REIG - DNI  
 77910275Y (TCAT)  
 Fecha: 2024.02.16  
 08:45:30 +01'00'