

Estat actual Proposta

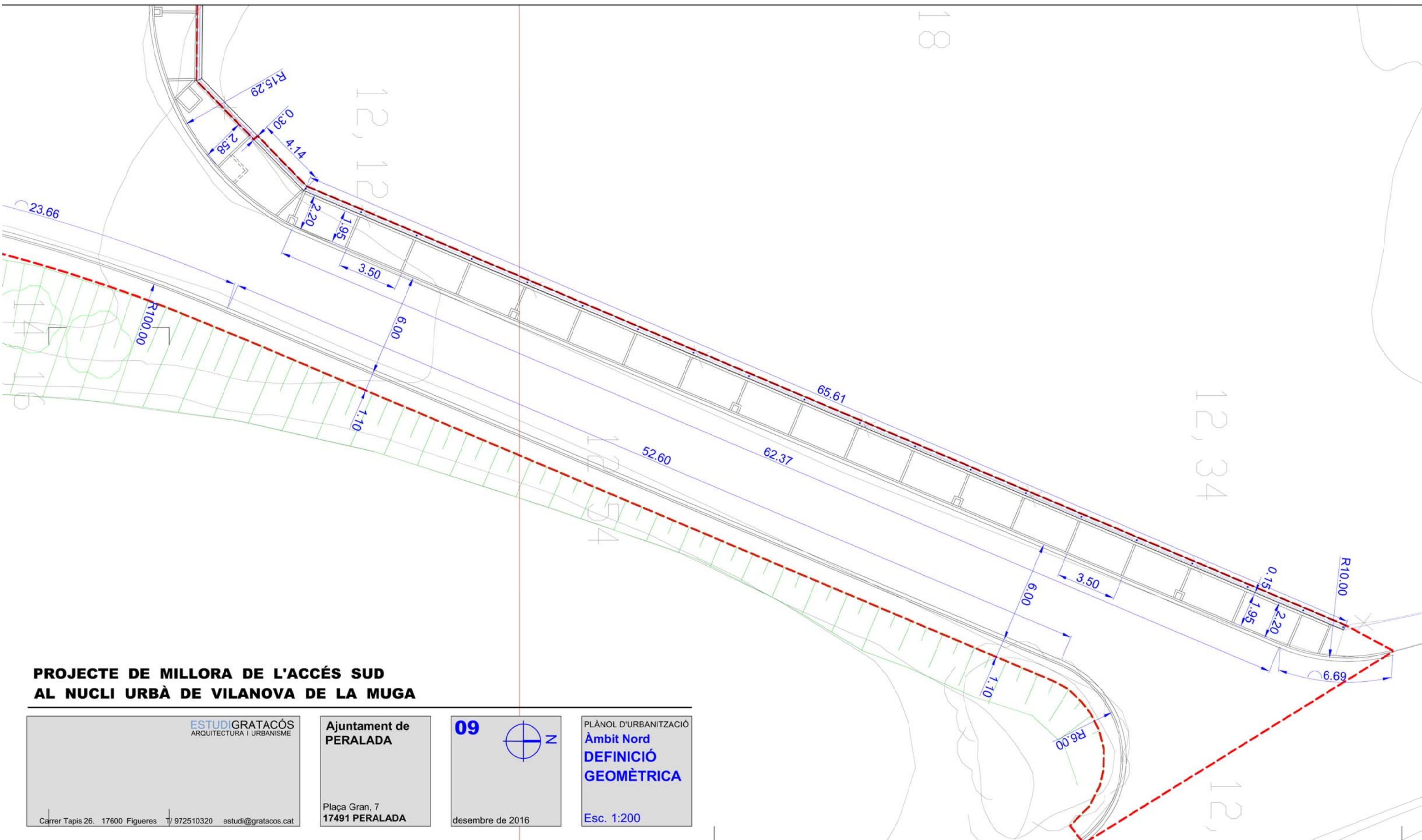
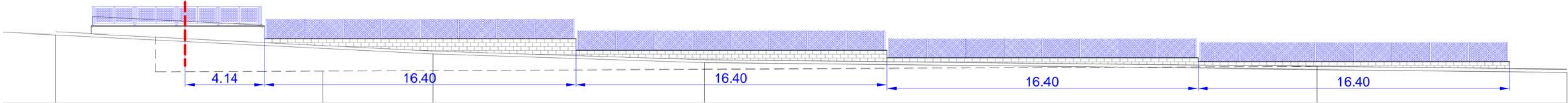

**PROJECTE DE MILLORA DE L'ACCÉS SUD
AL NUCLI URBÀ DE VILANOVA DE LA MUGA**

ESTUDI GRATACÓS
ARQUITECTURA I URBANISME

Ajuntament de
PERALADA

09



PLÀNOL D'URBANITZACIÓ
Àmbit Nord
**DEFINICIÓ
GEOMÈTRICA**

Plaça Gran, 7
17491 PERALADA

desembre de 2016

Esc. 1:200

Carrer Tapis 26. 17600 Figueres T/ 972510320 estudi@gratacos.cat

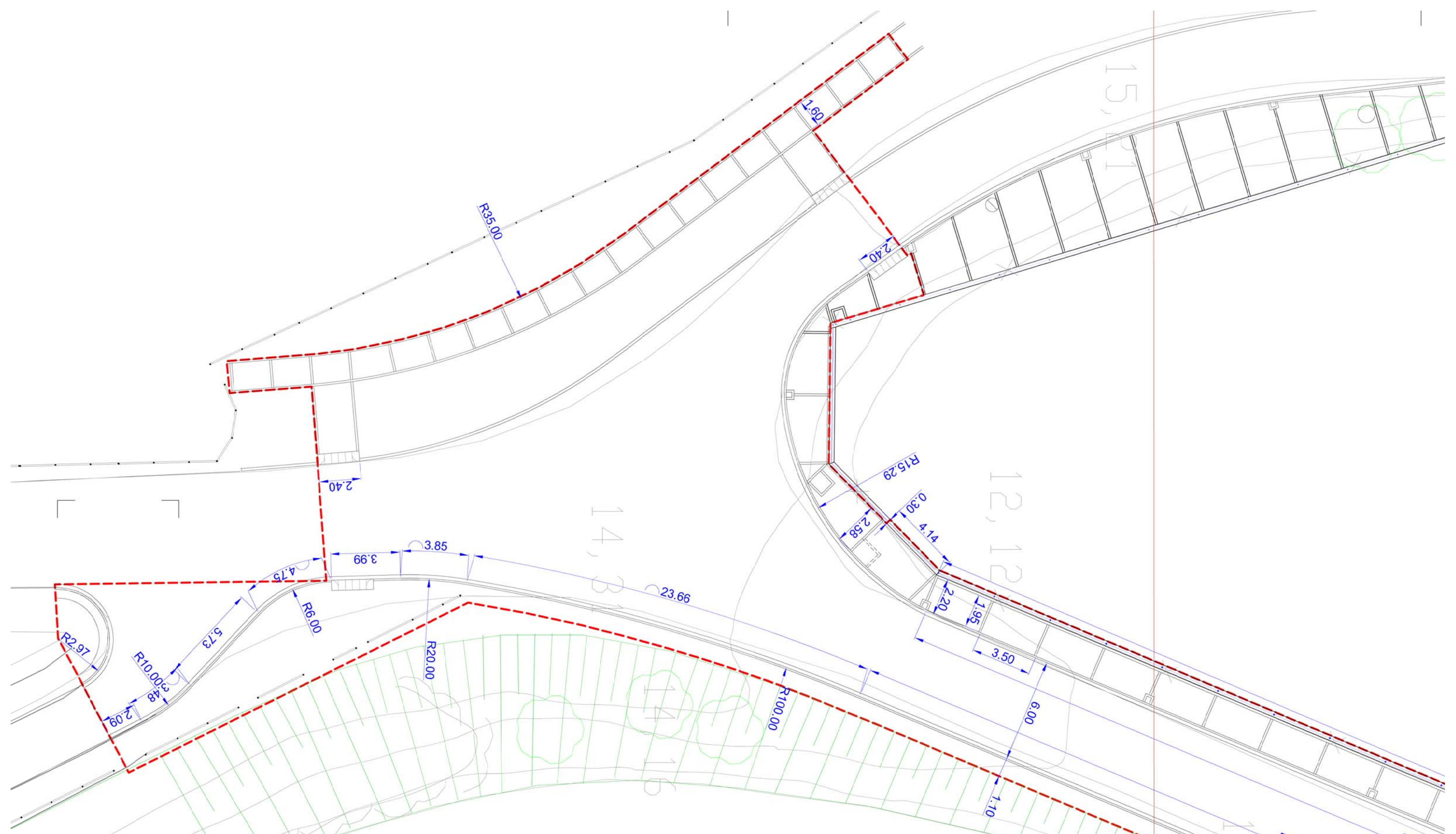

**PROJECTE DE MILLORA DE L'ACCÉS SUD
AL NUCLI URBÀ DE VILANOVA DE LA MUGA**

ESTUDI GRATACÓS
ARQUITECTURA I URBANISME

Ajuntament de
PERALADA

10



PLÀNOL D'URBANITZACIÓ
Àmbit Sud
**DEFINICIÓ
GEOMÈTRICA**

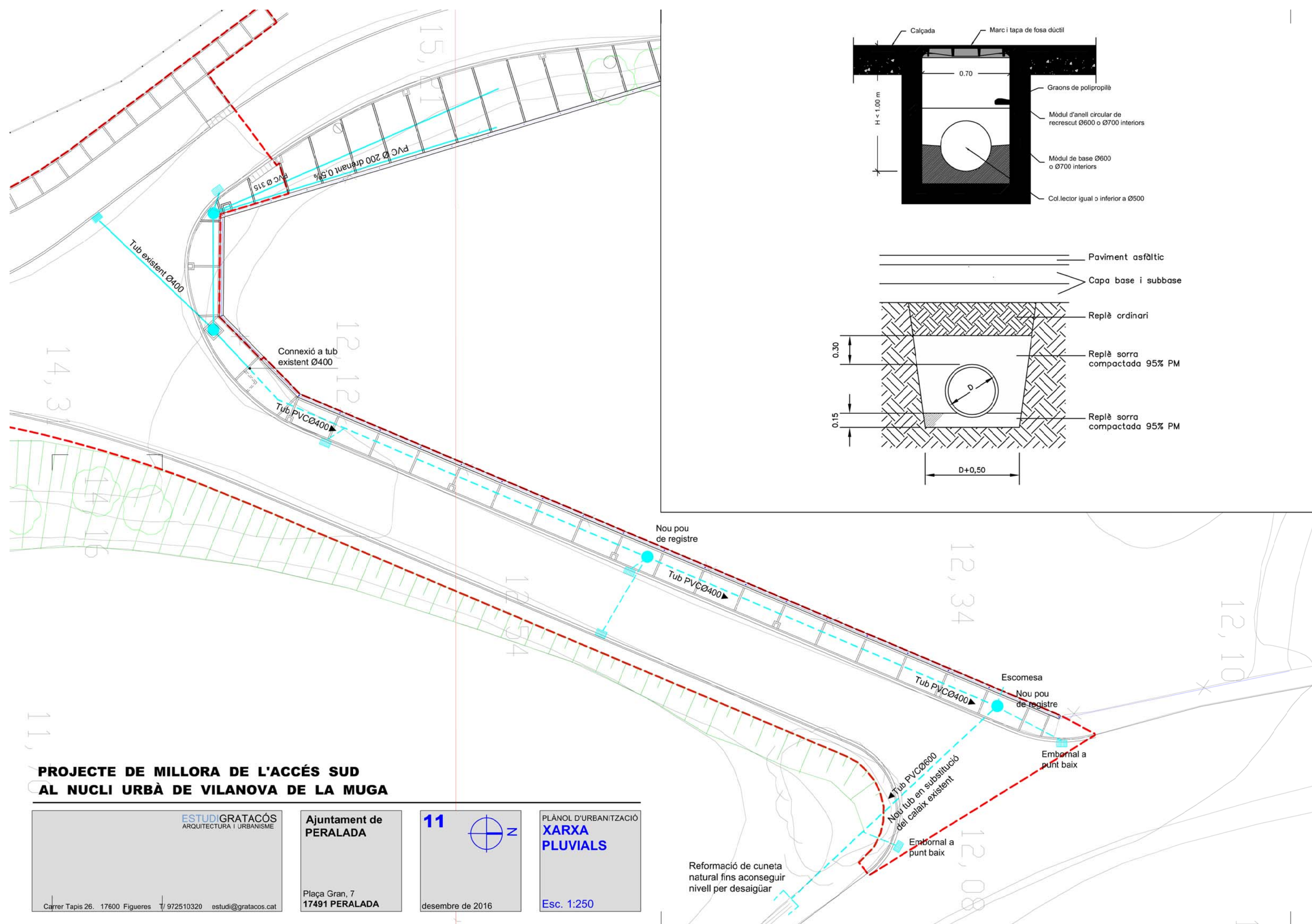

**PROJECTE DE MILLORA DE L'ACCÉS SUD
AL NUCLI URBÀ DE VILANOVA DE LA MUGA**

ESTUDI GRATACÓS
ARQUITECTURA I URBANISME
Carrer Tapis 26. 17600 Figueres | 972510320 | estudi@gratacos.cat

Ajuntament de PERALADA
Plaça Gran, 7
17491 PERALADA

11
desembre de 2016

PLÀNOL D'URBANITZACIÓ
XARXA PLUVIALS
Esc. 1:250

Reformació de cuneta natural fins aconseguir nivell per desaiçuar

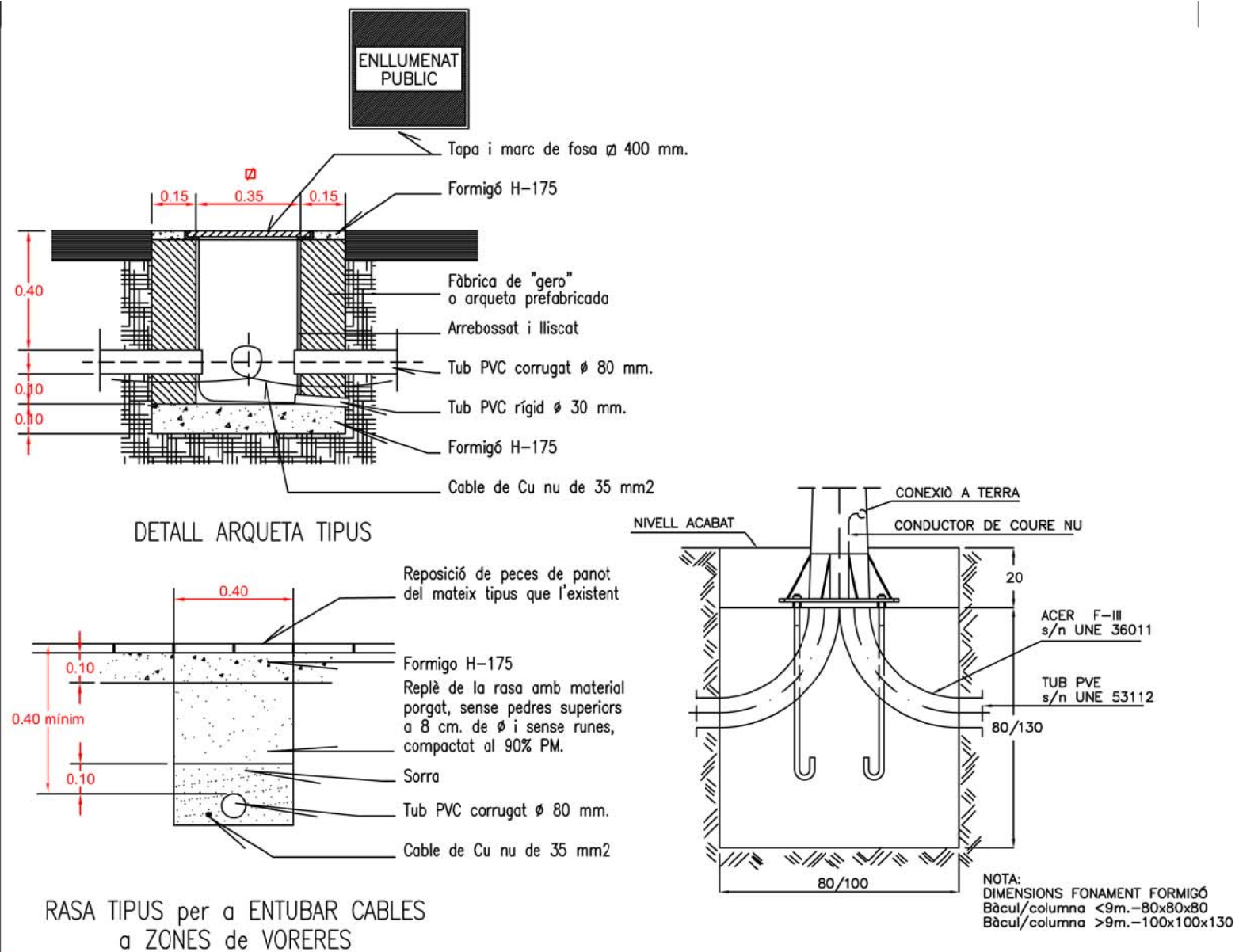
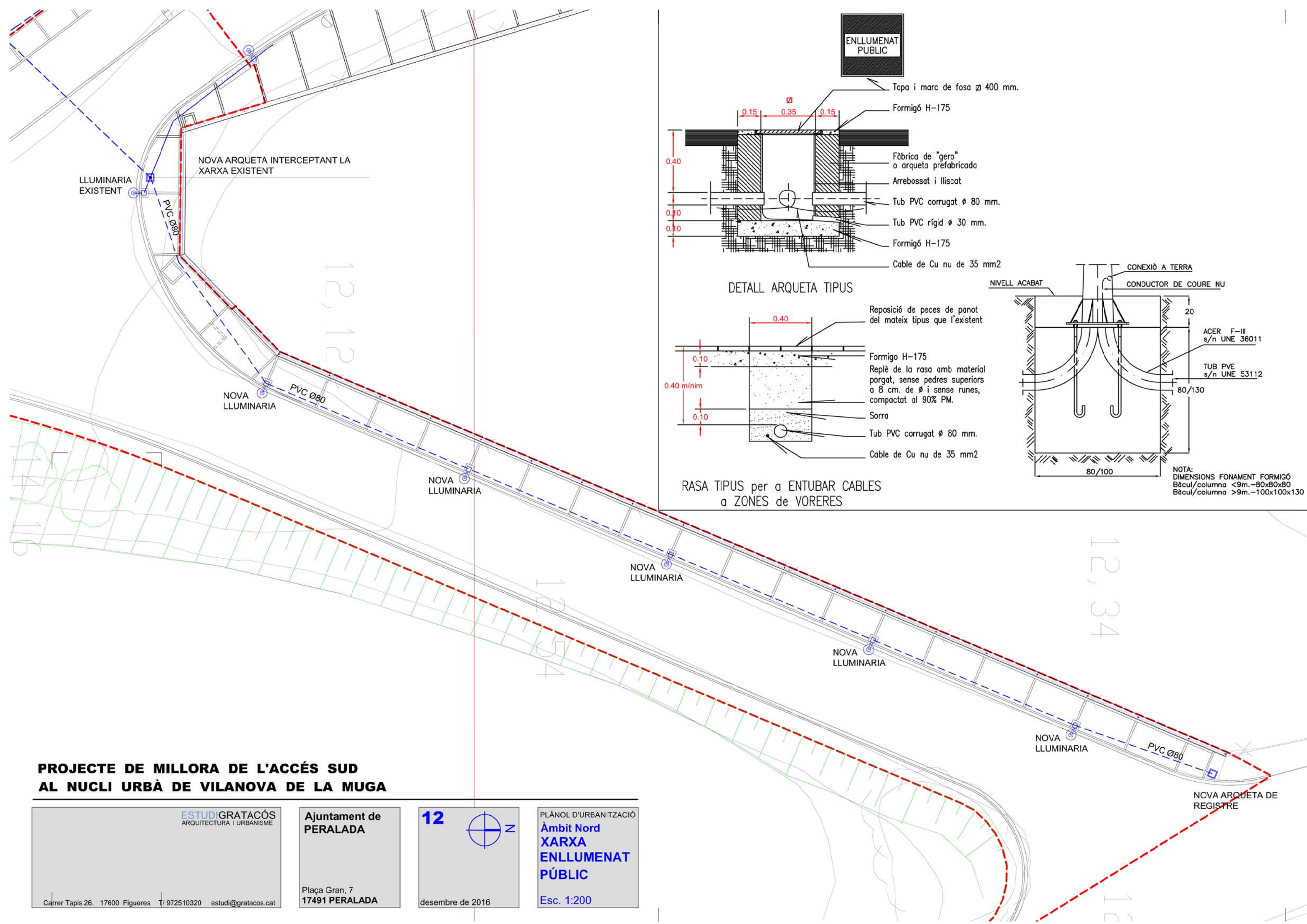

PROJECTE DE MILLORA DE L'ACCÉS SUD AL NUCLI URBÀ DE VILANOVA DE LA MUGA

ESTUDI GRATAÇÓS
ARQUITECTURA I URBANISME

Carrer Tapis 26. 17600 Figueres | 972510320 | estudi@gratacos.cat

Ajuntament de PERALADA

Plaça Gran, 7
17491 PERALADA

12

desembre de 2016

PLÀNOL D'URBANITZACIÓ

Àmbit Nord XARXA ENLLUMENAT PÚBLIC

Esc. 1:200

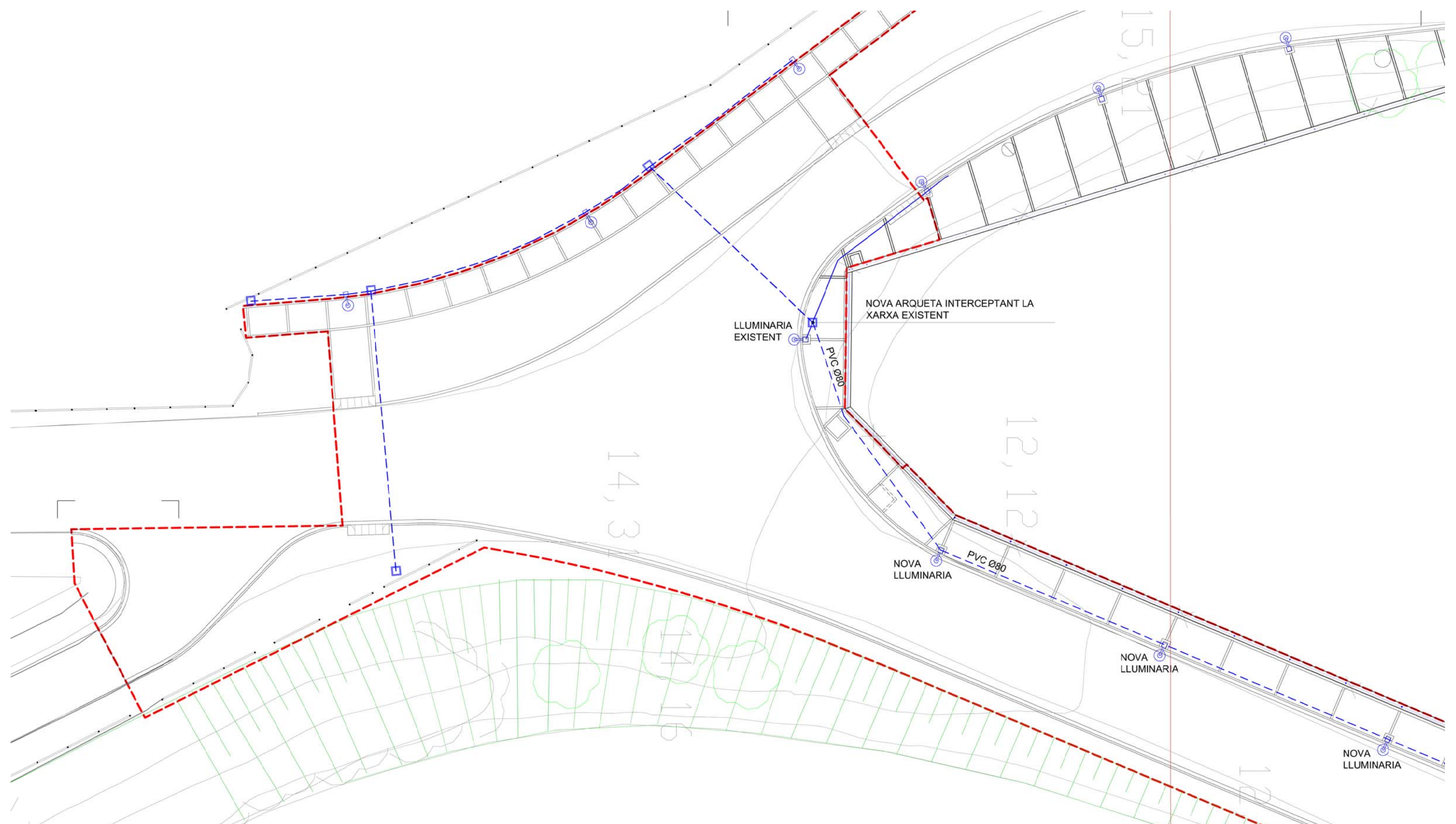

**PROJECTE DE MILLORA DE L'ACCÉS SUD
AL NUCLI URBÀ DE VILANOVA DE LA MUGA**

ESTUDI GRATACÓS
ARQUITECTURA I URBANISME

Ajuntament de
PERALADA



PLÀNOL D'URBANITZACIÓ
Àmbit Sud
XARXA
ENLLUMENAT
PÚBLIC

Plaça Gran, 7
17491 PERALADA

desembre de 2016

Esc. 1:200

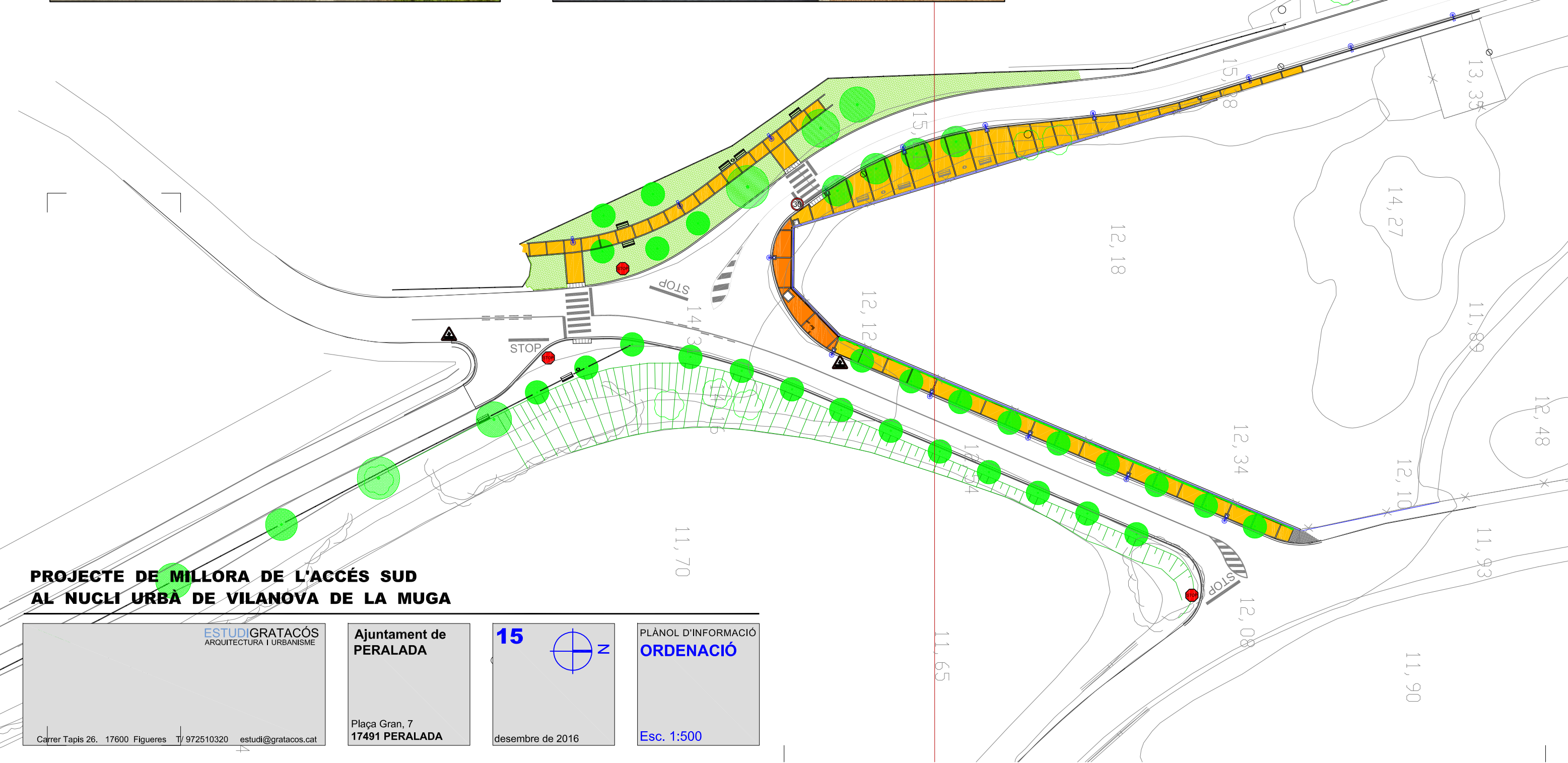

**PROJECTE DE MILLORA DE L'ACCÉS SUD
AL NUCLI URBA DE VILANOVA DE LA MUGA**

ESTUDI GRATACÓS
ARQUITECTURA I URBANISME

Ajuntament de
PERALADA

15

PLÀNOL D'INFORMACIÓ
ORDENACIÓ

Carrer Tapis 26. 17600 Figueres T/ 972510320 estudi@gratacos.cat

Plaça Gran, 7
17491 PERALADA

desembre de 2016

Esc. 1:500