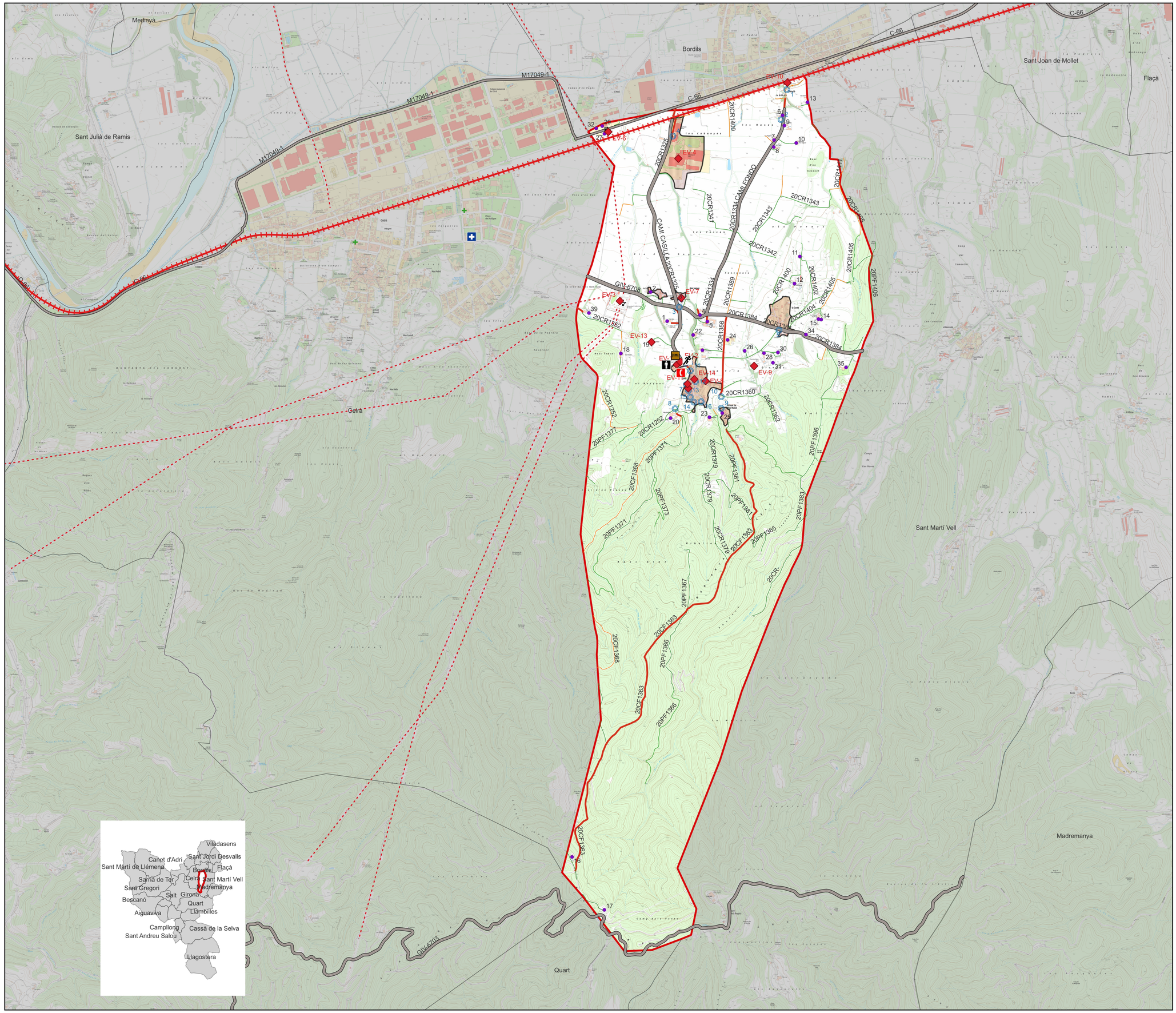

EQUIPAMENTS D'INTERES

- CRA (Centre Recepció d'Alarmes)
- CECOPAL (Ajuntament)
- Centre d'acollida
- Guàrdia municipal
- Estació de tren
- Parc hospitalari
- CAP
- Farmacia
- Llar d'infants
- Escola
- Institut
- Llar de jubilats
- Universitat
- Equipament esportiu
- Centre comercial

Llegenda

- ELEMENTS VULNERABLES
- Masies aïllades
- Hidrants H-100
- et
- betzineres
- farmacies
- Traçat carreteres pincipals

Camins

- Primari
- Secundari
- Terciari

- linies electriques
- Traçat Ferroviari
- zona vulnerable vent
- nucli urba
- terme
- girones

Consell Comarcal del Gironès

DUPROCIM MUNICIPI DE JUIÀ

RISC PER VENTADES (VENTCAT)

Promotor:

AJUNTAMENT DE JUIÀ

GIRONÈS - NOVEMBRE DE 2024

E: 1/12500

Equip Redactor:

SERVEIS TÈCNICS DEL CONSELL COMARCAL DEL GIRONÈS