

▬ LÍMIT DE TERME MUNICIPAL

CLASSIFICACIÓ DEL SÒL

- SUC** SÒL URBA CONSOLIDAT
- SNC** SÒL URBA NO CONSOLIDAT
- SUD** SÒL URBANITZABLE DELIMITAT
- SND** SÒL URBANITZABLE NO DELIMITAT
- SNU** SÒL NO URBANITZABLE



AJUNTAMENT DE
CAMÓS

PLA D'ORDENACIÓ URBANÍSTICA MUNICIPAL



APROVACIÓ INICIAL
GENER 2023

redacció: Jordi Camps Costa, arquitecte

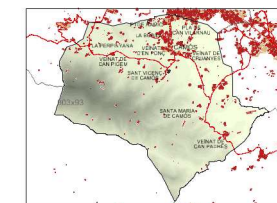

**ESTRUCTURA GENERAL I
ORGÀNICA DEL TERRITORI**

O. Plànols d'ordenació
O.1 Classificació del sòl

Escales
DIN A1: 1 / 10.000 DIN A3: 1 / 20.000

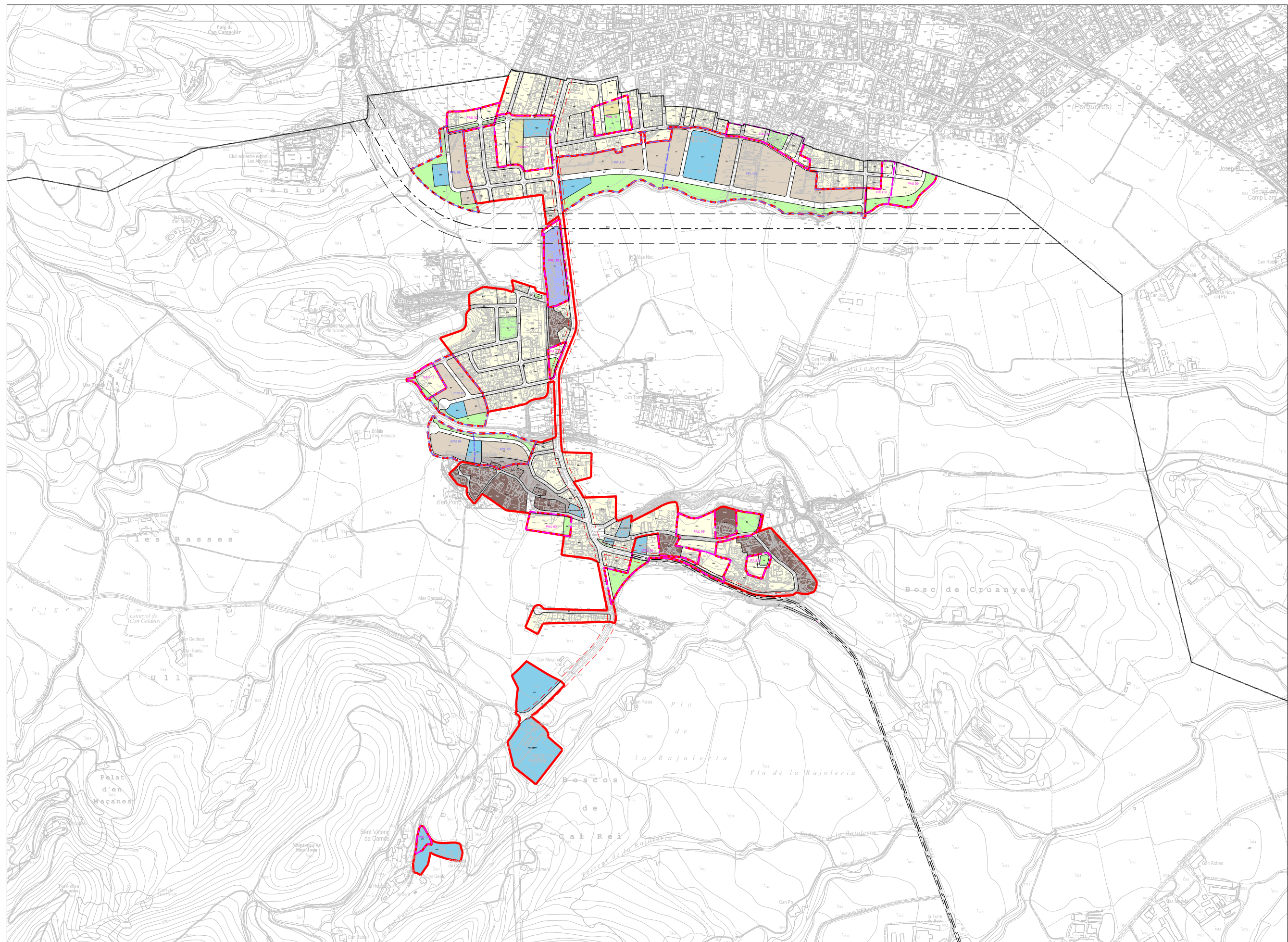

AJUNTAMENT DE
CAMÓS

PLA D'ORDENACIÓ URBANÍSTICA MUNICIPAL

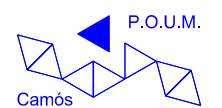

APROVACIÓ INICIAL
GENER 2023

redacció Jordi Camps Costa, arquitecte

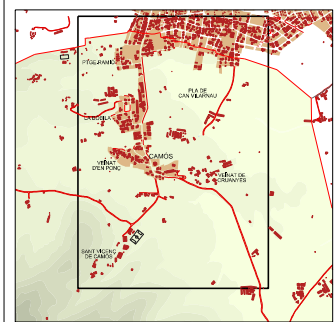

ESTRUCTURA GENERAL I
ORGÀNICA DEL TERRITORI

O. Plànols d'ordenació
O.2.1 Sòl urbà i urbanitzable.
Qualificació del sòl

Escala
DIN A1: 1 / 4,000 DIN A3: 1 / 8,000

LÍMITS

- TERME MUNICIPAL
- SÒL URBÀ (SU)
- SÒL URBANITZABLE DELIMITAT (SUD)

QUALIFICACIONS SÒL URBÀ

- NUCLI ANTIC
 - R1a Nucli antic
 - R1a1 Part nucli antic
- URBÀ TRADICIONAL
- ORDENACIÓ TANCADA
- ORDENACIÓ OBERTA
- CASES AGRUPADES
 - R5a. Habitatge en filera
- CASES AÏLLADES
 - R6a. Habitatge aïllat densitat alta
 - R6b. Habitatge aïllat densitat mitjana-alta
 - R6c. Habitatge aïllat densitat mitjana-baixa
 - R6d. Habitatge aïllat densitat baixa
- Industrial Pecuari

QUALIFICACIONS SÒL URBANITZABLE

- D1 Desenvolupament residencial
- D2 Desenvolupament activitat econòmica
- D3 Desenvolupament mixt
- D4 Altres desenvolupaments
- D5 Urbanitzable no delimitat

SISTEMES

- SX Viari
- RSX1 Reserva xarxa viària bàsica
- RSX2 Nou traçat xarxa viària bàsica
- SH Hidrogràfic
- SV Espais lliures, zones verdes
- ST Serveis tècnics i ambientals
- SD Habitatge dotacional públic

SISTEMA EQUIPAMENTS COMUNITARIS

- SE1. Docent
- SE2. Sanitari - assistencial
- SE3. Administratiu i serveis
- SE4. Cultural - social - religió
- SE5. Esportiu / recreatiu
- SE6. Funerari / cementiri
- SE7. De nova creació o sense ús assignat

SECTORS I ÀMBITS D'ACTUACIÓ

SÒL URBÀ

- PMU Pla de millora urbana
- PAU Polígon d'actuació urbanística

SÒL URBANITZABLE

- PPU Pla Parcial Urbanístic

PROTECCIONS

- Servituds d'infraestructures

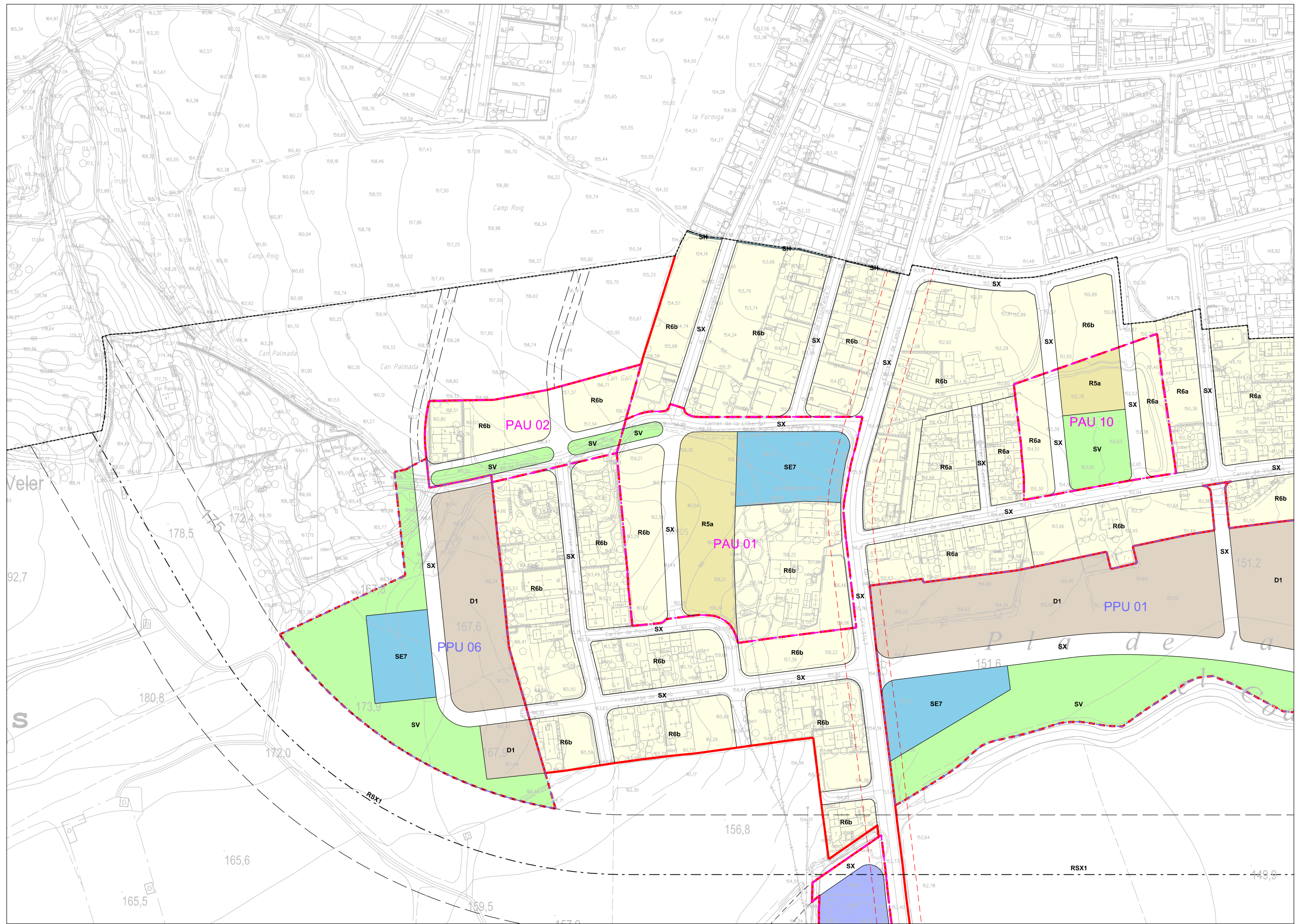

AJUNTAMENT DE CAMÓS
PLA D'ORDENACIÓ URBANÍSTICA MUNICIPAL
P.O.U.M.

APROVACIÓ INICIAL
 GENER 2023
 redacció: Jordi Camps Costa, arquitecte

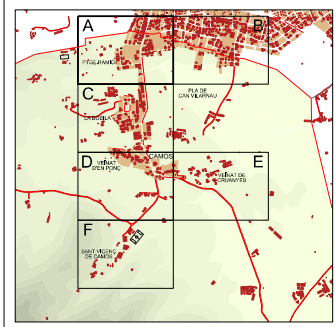

ESTRUCTURA GENERAL I ORGÀNICA DEL TERRITORI

O. Plànols d'ordenació
 O.2.2 Sòl urbà i urbanitzable.
 Qualificació i ordenació detallada
1000-A



LÍMITS	QUALIFICACIONS SÒL URBÀ	QUALIFICACIONS SÒL URBANITZABLE	SISTEMES	SECTORS I ÀMBITS D'ACTUACIÓ	PROTECCIONS	PROTECCIÓ PATRIMONI (Catàleg de bens)
<ul style="list-style-type: none"> TERME MUNICIPAL SÒL URBÀ (SU) SÒL URBANITZABLE DELIMITAT (SUD) 	<ul style="list-style-type: none"> NUCLI ANTIC <ul style="list-style-type: none"> R1a Nucli antic R1a1 Pati nucli antic URBÀ TRADICIONAL ORDENACIÓ TANCADA ORDENACIÓ OBERTA CASOS AGRUPADES <ul style="list-style-type: none"> R5a. Habitatge en filera CASOS AILLADES <ul style="list-style-type: none"> R6a. Habitatge aïllat densitat alta R6b. Habitatge aïllat densitat mitjana-alta R6c. Habitatge aïllat densitat mitjana-baixa R6d. Habitatge aïllat densitat baixa Industrial Pecuari 	<ul style="list-style-type: none"> D1 Desenvolupament residencial D2 Desenvolupament activitat econòmica D3 Desenvolupament mixt D4 Altres desenvolupaments D5 Urbanitzable no delimitat 	<ul style="list-style-type: none"> SX Vitori RSX1 Reserva xarxa viària bàsica SH Hidrogràfic SV Espais lliures, zones verdes ST Serveis tècnics i ambientals SD Habitatge dotacional públic 	<ul style="list-style-type: none"> SÒL URBÀ <ul style="list-style-type: none"> PMU Pla de millora urbana SÒL URBANITZABLE <ul style="list-style-type: none"> PAU Polígon d'actuació urbanística PPU Pla Parcial Urbanístic 	<ul style="list-style-type: none"> Servituts d'infraestructures 	<ul style="list-style-type: none"> Elements monumentals (BCIN) i (BCL) Elements d'interès arqueològic Àrea de protecció arqueològica
<ul style="list-style-type: none"> SE SISTEMA EQUIPAMENTS COMUNITARIS <ul style="list-style-type: none"> SE1. Docent SE2. Sanitari - assistencial SE3. Administratiu i serveis SE4. Cultural - social - religió SE5. Esportiu / recreatiu SE6. Funerari / cementiri SE7. De nova creació o sense ús assignat 	<ul style="list-style-type: none"> PROTECCIONS 					

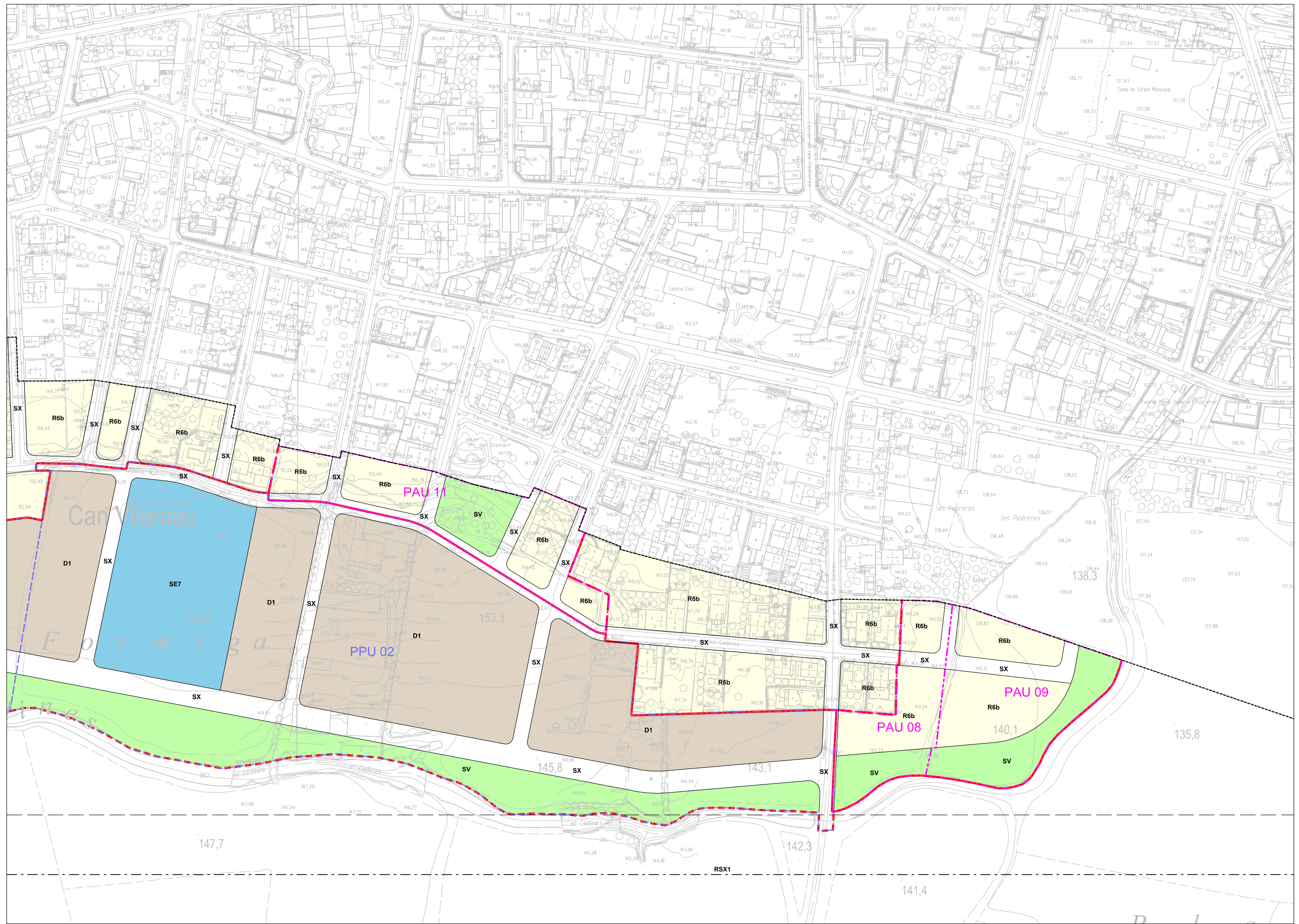

AJUNTAMENT DE CAMÓS
PLA D'ORDENACIÓ URBANÍSTICA MUNICIPAL
P.O.U.M.

APROVACIÓ INICIAL
 GENER 2023
 redacció: Jordi Camps Costa, arquitecte

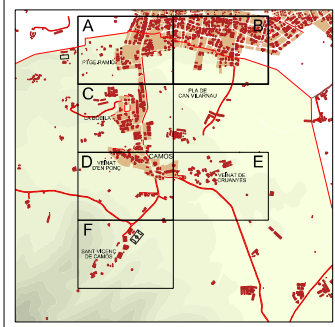

ESTRUCTURA GENERAL I ORGÀNICA DEL TERRITORI

O. Plànols d'ordenació
 O.2.2 Sòl urbà i urbanitzable.
 Qualificació i ordenació detallada
1000-B
 Escaleres: DIN A1: 1 / 1.000 DIN A3: 1 / 2.000
 0 10 20 30 40 50 60 70

LÍMITS	QUALIFICACIONS SÒL URBÀ	QUALIFICACIONS SÒL URBANITZABLE	SISTEMES	SECTORS I ÀMBITS D'ACTUACIÓ	PROTECCIONS	PROTECCIÓ PATRIMONI (Catàleg de bens)
<ul style="list-style-type: none"> TERME MUNICIPAL SÒL URBÀ (SU) SÒL URBANITZABLE DELIMITAT (SUD) 	<ul style="list-style-type: none"> NUCLI ANTIC <ul style="list-style-type: none"> R1a Nucli antic R1a1 Pati nucli antic URBÀ TRADICIONAL ORDENACIÓ TANCADA ORDENACIÓ OBERTA CASOS AGRUPADES <ul style="list-style-type: none"> R5a. Habitatge en filera CASOS AILLADES <ul style="list-style-type: none"> R6a. Habitatge aïllat densitat alta R6b. Habitatge aïllat densitat mitjana-alta R6c. Habitatge aïllat densitat mitjana-baixa R6d. Habitatge aïllat densitat baixa Industrial Pecuari 	<ul style="list-style-type: none"> D1 Desenvolupament residencial D2 Desenvolupament activitat econòmica D3 Desenvolupament mixt D4 Altres desenvolupaments D5 Urbanitzable no delimitat 	<ul style="list-style-type: none"> SX Viària RSX1 Reserva xarxa viària bàsica Nou traçat xarxa viària bàsica SH Hidrogràfic SV Espais lliures, zones verdes ST Serveis tècnics i ambientals SD Habitatge dotacional públic 	<ul style="list-style-type: none"> SÒL URBÀ <ul style="list-style-type: none"> PMU Pla de millora urbana PAU Polígon d'actuació urbanística SÒL URBANITZABLE <ul style="list-style-type: none"> PPU Pla Parcel·lar Urbanístic 	<ul style="list-style-type: none"> Servituts d'infraestructures 	<ul style="list-style-type: none"> Elements monumentals (BCIN) i (BCL) Elements d'interès arqueològic Àrea de protecció arqueològica
<ul style="list-style-type: none"> SE7 SISTEMA EQUIPAMENTS COMUNITARIS <ul style="list-style-type: none"> SE1. Docent SE2. Sanitari - assistencial SE3. Administratiu i serveis SE4. Cultural - social - religió SE5. Esportiu / recreatiu SE6. Funerari / cementiri SE7. De nova creació o sense ús assignat 						

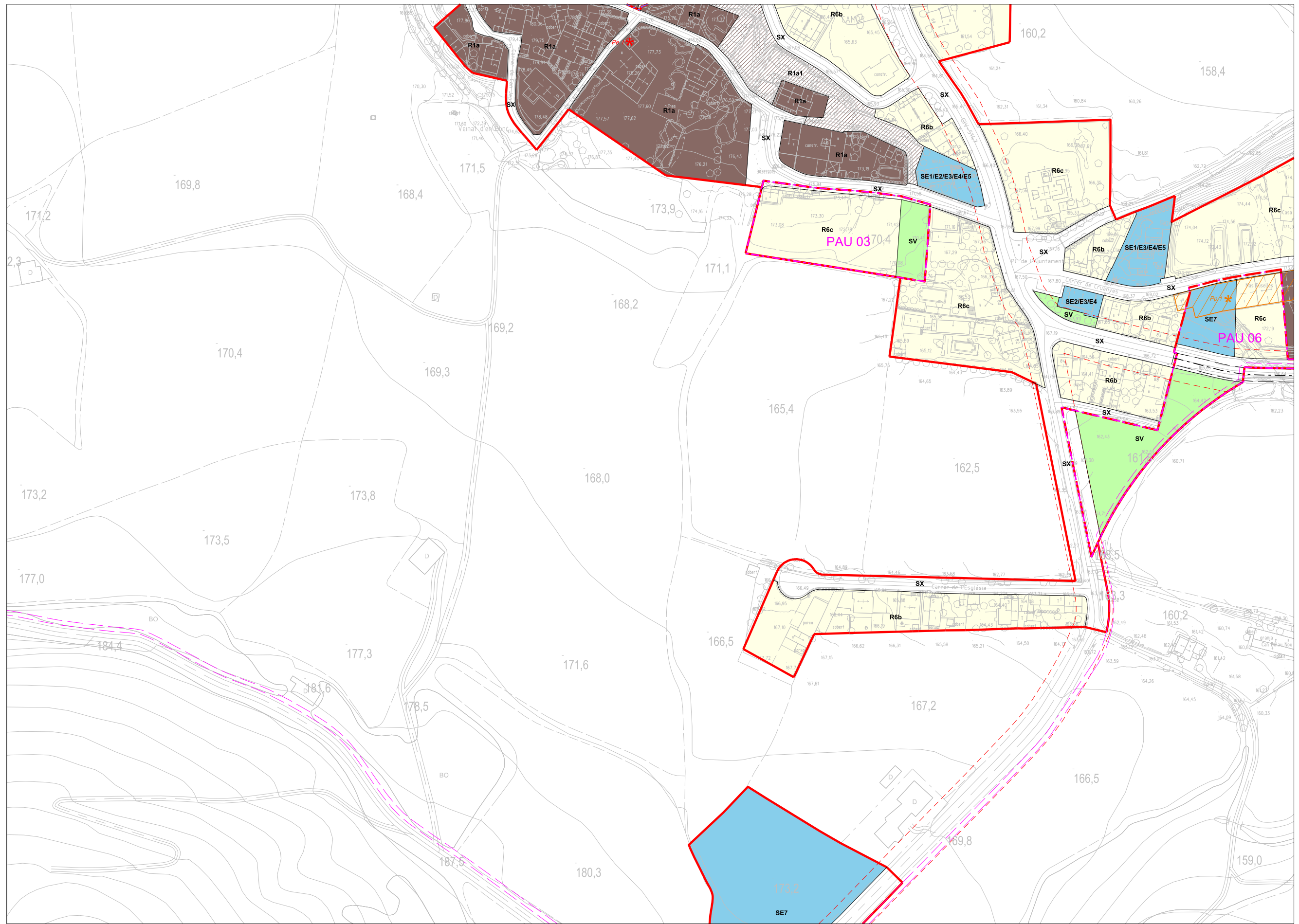

AJUNTAMENT DE CAMÓS
PLA D'ORDENACIÓ URBANÍSTICA MUNICIPAL
P.O.U.M.

APROVACIÓ INICIAL
 GENER 2023
 redacció: Jordi Camps Costa, arquitecte

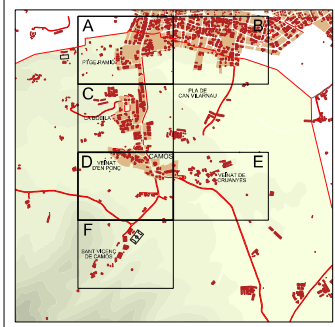

ESTRUCTURA GENERAL I ORGÀNICA DEL TERRITORI

O. Plànols d'ordenació
 O.2.2 Sòl urbà i urbanitzable.
 Qualificació i ordenació detallada
1000-D
 Escaleres: DIN A1: 1 / 1.000 DIN A3: 1 / 2.000
 0 10 20 30 40 50 75m

LÍMITS	QUALIFICACIONS SÒL URBÀ	QUALIFICACIONS SÒL URBANITZABLE	SISTEMES	SECTORS I ÀMBITS D'ACTUACIÓ	PROTECCIONS	PROTECCIÓ PATRIMONI (Catàleg de bens)
<ul style="list-style-type: none"> TERME MUNICIPAL SÒL URBÀ (SU) SÒL URBANITZABLE DELIMITAT (SUD) 	<ul style="list-style-type: none"> R1a NUCLI ANTIC R1a Nucli antic R1a1 Pati nucli antic R2 URBÀ TRADICIONAL R3 ORDENACIÓ TANCADA R4 ORDENACIÓ OBERTA R5 CASES AGRUPADES R5a. Habitatge en filera R6 CASES AÏLLADES R6a. Habitatge aïllat densitat alta R6b. Habitatge aïllat densitat mitjana-alta R6c. Habitatge aïllat densitat mitjana-baixa R6d. Habitatge aïllat densitat baixa SV Industrial Pecuari 	<ul style="list-style-type: none"> D1 Desenvolupament residencial D2 Desenvolupament activitat econòmica D3 Desenvolupament mixt D4 Altres desenvolupaments D5 Urbanitzable no delimitat 	<ul style="list-style-type: none"> SX Viària RSX1 Reserva xarxa viària bàsica RSX2 Nou traçat xarxa viària bàsica SH Hidrogràfic SV Espais lliures, zones verdes ST Serveis tècnics i ambientals SD Habitatge dotacional públic 	<ul style="list-style-type: none"> SE SISTEMA EQUIPAMENTS COMUNITARIS SE1. Docent SE2. Sanitari - assistencial SE3. Administratiu i serveis SE4. Cultural - social - religió SE5. Esportiu / recreatiu SE6. Funerari / cementiri SE7. De nova creació o sense ús assignat 	<ul style="list-style-type: none"> Servituts d'infraestructures 	<ul style="list-style-type: none"> Pb Elements monumentals (BCIN) i (BCL) Pa Elements d'interès arqueològic Àrea de protecció arqueològica
				<ul style="list-style-type: none"> SÒL URBÀ PMU Pla de millora urbana PAU Polígon d'actuació urbanística PPU Pla Parcel·lar Urbanístic 		

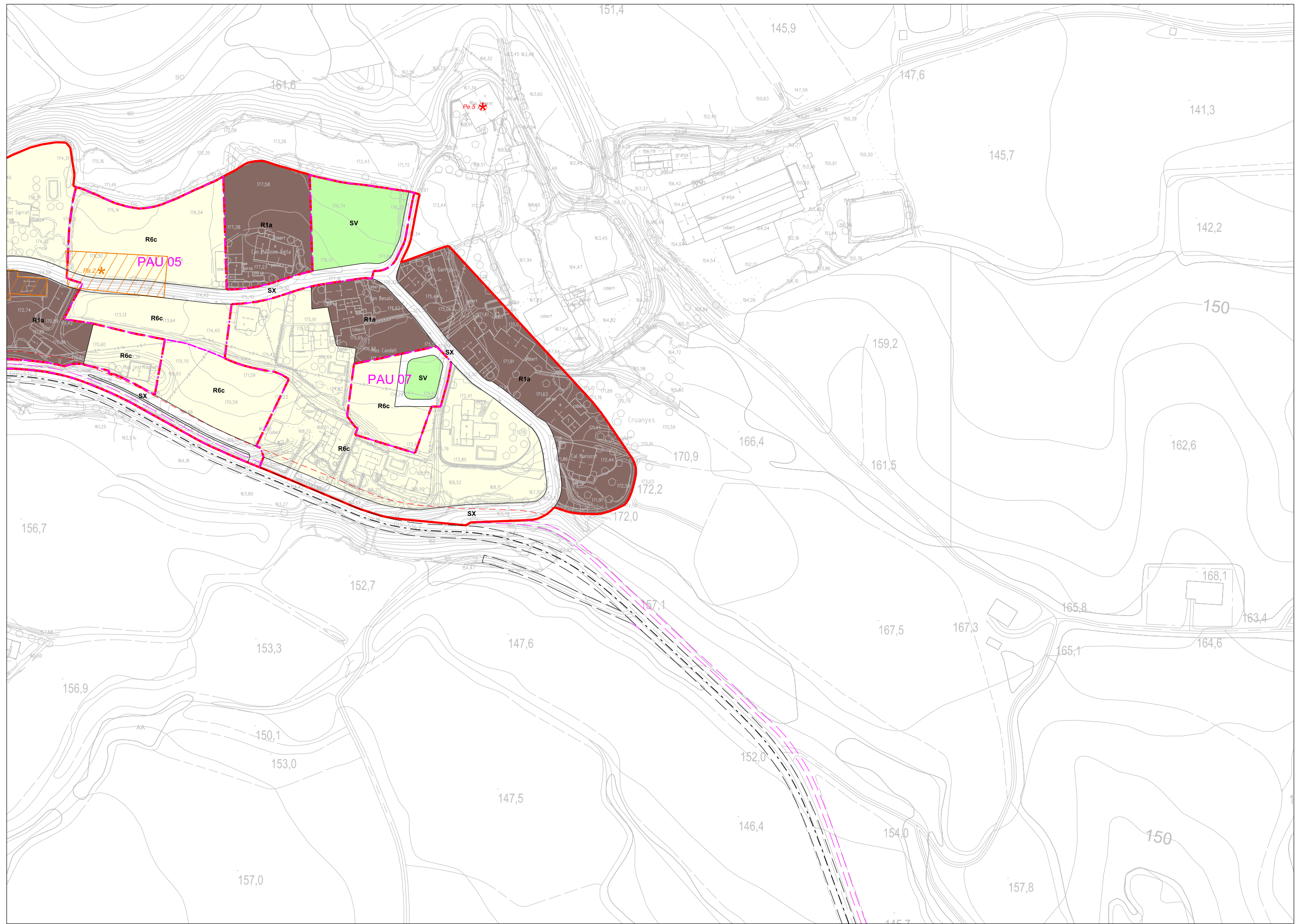

AJUNTAMENT DE
CAMÓS

PLA D'ORDENACIÓ URBANÍSTICA MUNICIPAL

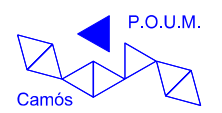

APROVACIÓ INICIAL
GENER 2023

redacció: Jordi Camps Costa, arquitecte

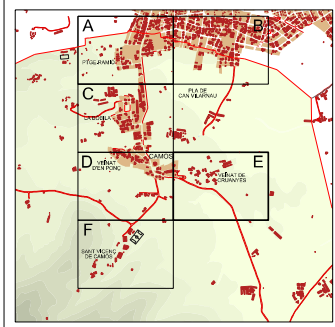

ESTRUCTURA GENERAL I
ORGÀNICA DEL TERRITORI

O. Plànols d'ordenació
O.2.2 Sòl urbà i urbanitzable.
Qualificació i ordenació detallada
1000-E

Escala: DIN A1: 1 / 1.000 DIN A3: 1 / 2.000
0 10 20 30 40 50 75m

LÍMITS
 TERME MUNICIPAL
 SÒL URBÀ (SU)
 SÒL URBANITZABLE DELIMITAT (SUD)

QUALIFICACIONS SÒL URBÀ
NUCLI ANTIC
 R1a. Nucli antic
 R1a1. Patí nucli antic
URBÀ TRADICIONAL
 R3. ORDENACIÓ TANCADA
 R4. ORDENACIÓ OBERTA
CASÉS AGRUPADES
 R5a. Habitatge en filera
CASÉS AÏLLADES
 R6a. Habitatge aïllat densitat alta
 R6b. Habitatge aïllat densitat mitjana-alta
 R6c. Habitatge aïllat densitat mitjana-baixa
 R6d. Habitatge aïllat densitat baixa
Industrial/Pecuari

QUALIFICACIONS SÒL URBANITZABLE
D1 Desenvolupament residencial
D2 Desenvolupament activitat econòmica
D3 Desenvolupament mixt
D4 Altres desenvolupaments
D5 Urbanitzable no delimitat

SISTEMES
SX Viari
RSX1 Reserva xarxa viària bàsica
RSX2 Nou traçat xarxa viària bàsica
SH Hidrogràfic
SV Espais lliures, zones verdes
ST Serveis tècnics i ambientals
SD Habitatge dotacional públic

SE SISTEMA EQUIPAMENTS COMUNITARIS
 SE1. Docent
 SE2. Sanitari - assistencial
 SE3. Administratiu i serveis
 SE4. Cultural - social - religiós
 SE5. Esportiu / recreatiu
 SE6. Funerari / cementiri
 SE7. De nova creació o sense ús assignat

SECTORS I ÀMBITS D'ACTUACIÓ
SÒL URBÀ
PMU Pla de millora urbana
PAU Polígon d'actuació urbanística
SÒL URBANITZABLE
PPU Pla Parcel·lar Urbanístic

PROTECCIONS
Servituts d'infraestructures

PROTECCIÓ PATRIMONI (Catàleg de bens)
Pa. 1 Elements monumentals (BCIN) i (BCL)
Pa. 2 Elements d'interès arqueològic
Àrea de protecció arqueològica

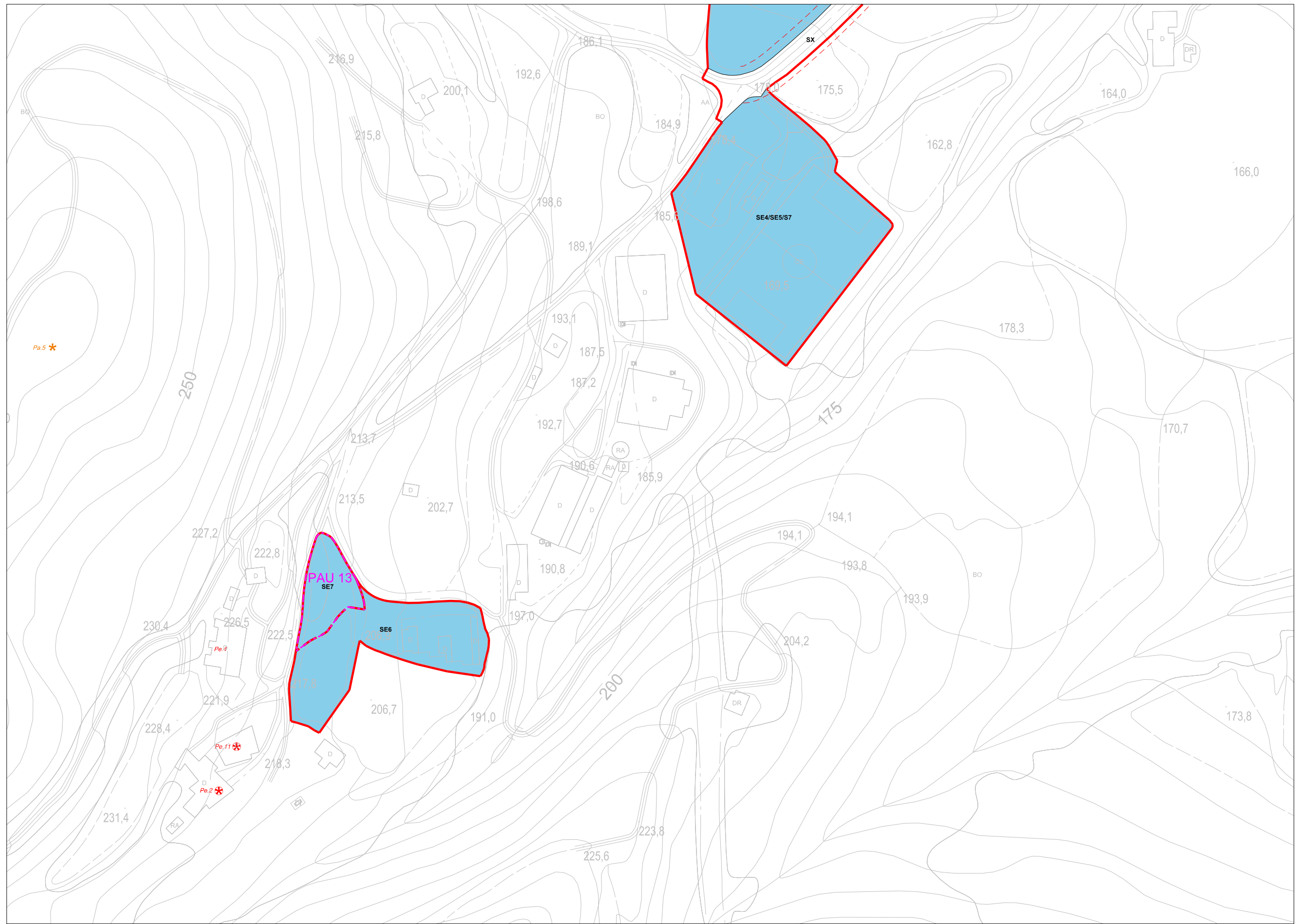

AJUNTAMENT DE CAMÓS
PLA D'ORDENACIÓ URBANÍSTICA MUNICIPAL
P.O.U.M.

APROVACIÓ INICIAL
 GENER 2023
 redacció: Jordi Camps Costa, arquitecte

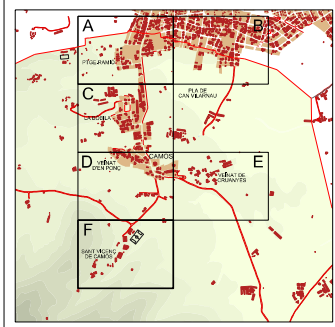

ESTRUCTURA GENERAL I ORGÀNICA DEL TERRITORI

O. Plànols d'ordenació
 O.2.2 Sòl urbà i urbanitzable.
 Qualificació i ordenació detallada
1000-F



<p>LÍMITS</p> <ul style="list-style-type: none"> TERME MUNICIPAL SÒL URBÀ (SU) SÒL URBANITZABLE DELIMITAT (SUD) 	<p>QUALIFICACIONS SÒL URBÀ</p> <ul style="list-style-type: none"> NUCLI ANTIC R1a. Nucli antic R1a1. Patí nucli antic URBÀ TRADICIONAL ORDENACIÓ TANCADA ORDENACIÓ OBERTA CASES AGRUPADES R5a. Habitatge en filera CASES AÏLLADES R6a. Habitatge aïllat densitat alta R6b. Habitatge aïllat densitat mitjana-alta R6c. Habitatge aïllat densitat mitjana-baixa R6d. Habitatge aïllat densitat baixa Industrial Pecuari 	<p>QUALIFICACIONS SÒL URBANITZABLE</p> <ul style="list-style-type: none"> Desenvolupament residencial Desenvolupament activitat econòmica Desenvolupament mixt Altres desenvolupaments Urbanitzable no delimitat 	<p>SISTEMES</p> <ul style="list-style-type: none"> Viari Reserva xarxa viària bàsica Nou traçat xarxa viària bàsica Hidrogràfic Espais lliures, zones verdes Serveis tècnics i ambientals Habitatge dotacional públic 	<p>SISTEMA EQUIPAMENTS COMUNITARIS</p> <ul style="list-style-type: none"> SE1. Docent SE2. Sanitari - assistencial SE3. Administratiu i serveis SE4. Cultural - social - religiós SE5. Esportiu / recreatiu SE6. Funerari / cementiri SE7. De nova creació o sense ús assignat 	<p>SECTORS I ÀMBITS D'ACTUACIÓ</p> <p>SÒL URBÀ</p> <ul style="list-style-type: none"> Pla de millora urbana Polígon d'actuació urbanística <p>SÒL URBANITZABLE</p> <ul style="list-style-type: none"> Pla Parcial Urbanístic 	<p>PROTECCIONS</p> <ul style="list-style-type: none"> Servituds d'infraestructures 	<p>PROTECCIÓ PATRIMONI (Catàleg de bens)</p> <ul style="list-style-type: none"> Elements monumentals (BCIN) i (BCL) Elements d'interès arqueològic Àrea de protecció arqueològica
--	---	---	--	--	---	---	--

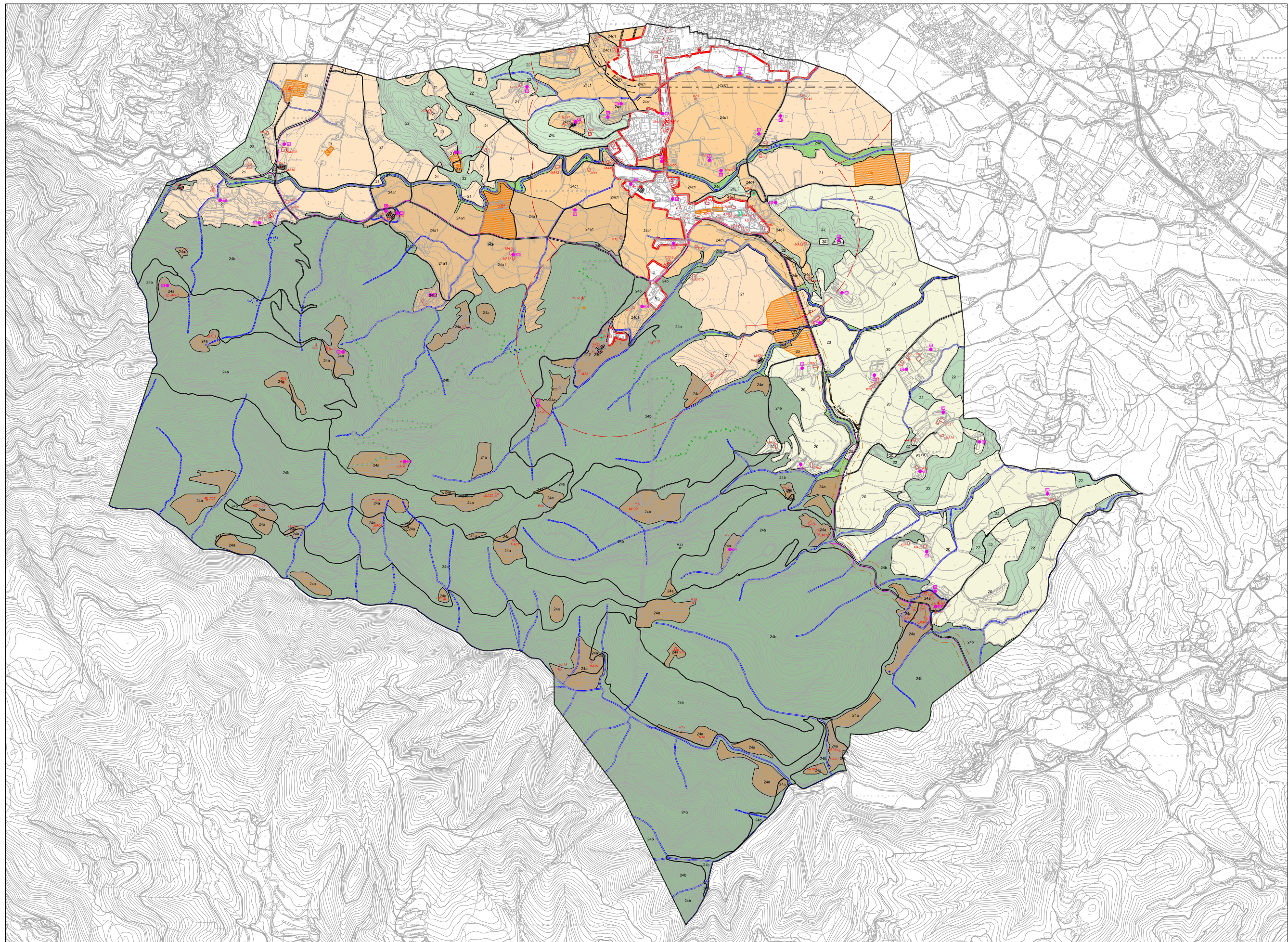

AJUNTAMENT DE
CAMÓS

PLA D'ORDENACIÓ URBANÍSTICA MUNICIPAL

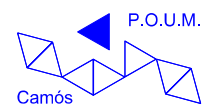

APROVACIÓ INICIAL
GENER 2023

redacció Jordi Camps Costa, arquitecte

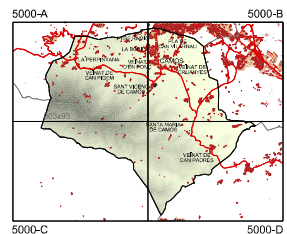

ESTRUCTURA GENERAL I
ORGÀNICA DEL TERRITORI

O. Plànols d'ordenació

O.3.1 Sòl no urbanitzable.
Qualificació del sòl

Escala
DIN A1: 1 / 10.000 DIN A3: 1 / 20.000

LÍMITS

- TERME MUNICIPAL
- SÒL URBANITZABLE (SU)
- SÒL URBANITZABLE DELIMITAT (SD)

QUALIFICACIONS SÒL NO URBANITZABLE

- 20 RÚSTIC
- 21 AGRÍCOLA DE VALOR
- 22 FORESTAL DE VALOR
- 24a PAISATGÍSTIC I ECOLÒGIC DE VALOR RÚSTIC DE VALOR RECONEGUT
- 24a1 PAISATGÍSTIC I ECOLÒGIC DE VALOR Plana de valor reconegut
- 24b PAISATGÍSTIC I ECOLÒGIC DE VALOR de preservació
- 24c PAISATGÍSTIC I ECOLÒGIC DE VALOR Forestal de valor entorn ambiental nucli
- 24c1 PAISATGÍSTIC I ECOLÒGIC DE VALOR Agrícola de valor entorn ambiental nucli
- 24d PAISATGÍSTIC I ECOLÒGIC DE VALOR Rústic de valor reconegut
- 24e PAISATGÍSTIC I ECOLÒGIC DE VALOR zones humides

SISTEMES MOBILITAT

- SX** VIARI
 - SX1. Xarxa territorial bàsica
 - SX1p. Xarxa territorial projectada
 - SX2. Xarxa bàsica local
 - SX3. Xarxa complementària
 - SX31. Reserva xarxa viària bàsica

- SH** SISTEMA HIDROGRÀFIC

DELIMITACIONS PROTECCIONS

- LÍNIA EDIFICATÒRIA (PROTECCIÓ VIÀRIA)
- PROTECCIÓ VEÏNATS
- FRANJA PROTECCIÓ CEMENTIRI
- FONTS (Entorn protecció)

PROTECCIÓ PATRIMONI (Catàleg de bens)

- Pe. 1** ELEMENTS MONUMENTALS (BCIN) i (BCCL)
- Pa. 1** D'INTERÉS ARQUEOLÒGIC
- ÀREA DE PROTECCIÓ ARQUEOLÒGICA

CATÀLEG DE MASIES I CASES RURALS

- MA01** MASOS AÏLLATS
- CR01** CASES RURALS
- EL01** CASES LUGADES A EXPLOTACIONS AGROPECUÀRIES
- R01** RUINES
- X01** XALETS

EXPLOTACIONS RAMADERES

- Línies de protecció explotacions agràries

- Recorregut paisatgístic
- Vial compartit peatonal-bicicletes

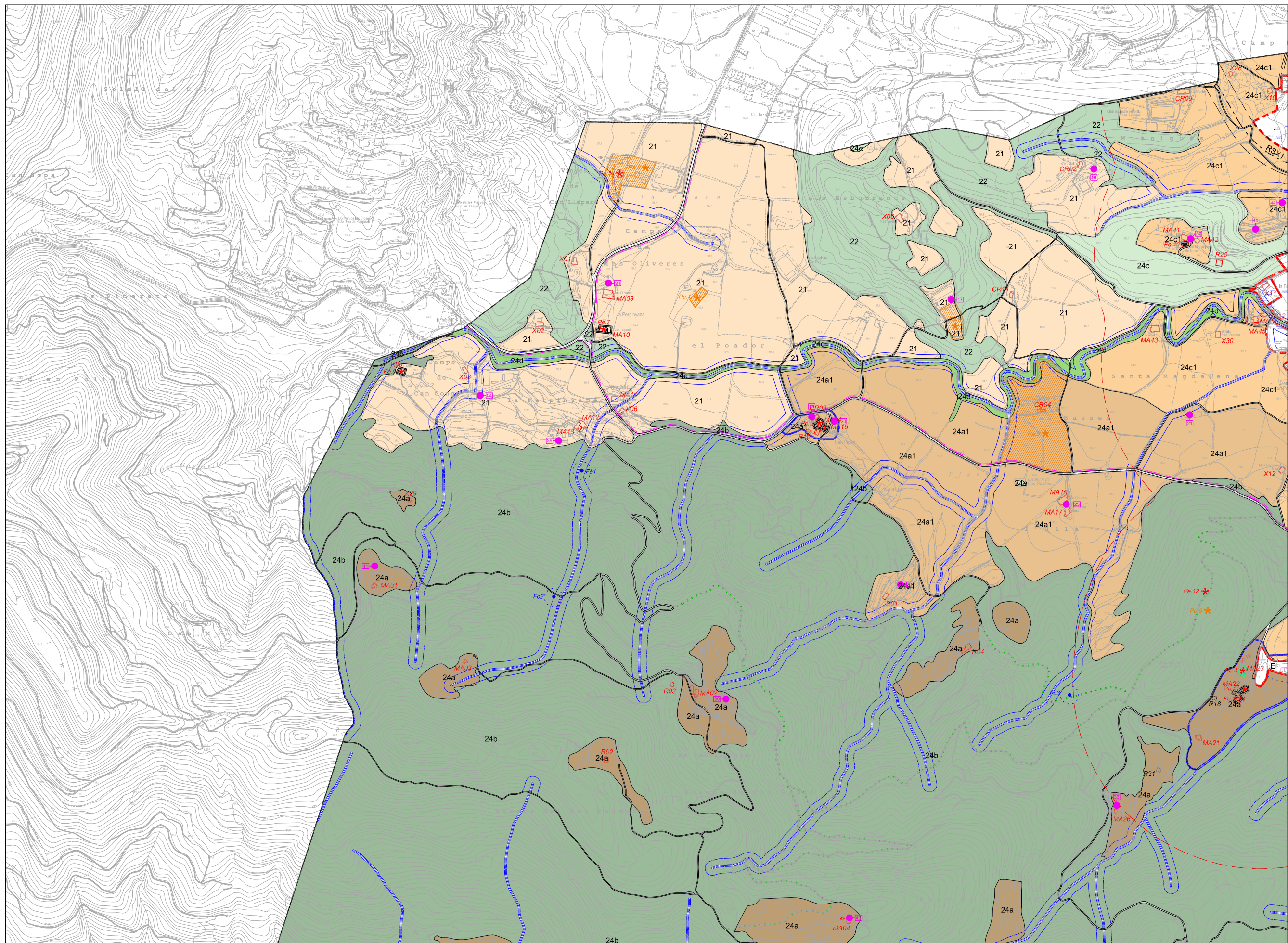



 AJUNTAMENT DE
CAMÓS

PLA D'ORDENACIÓ URBANÍSTICA MUNICIPAL
 P.O.U.M.

 Camós

APROVACIÓ INICIAL
 GENER 2023

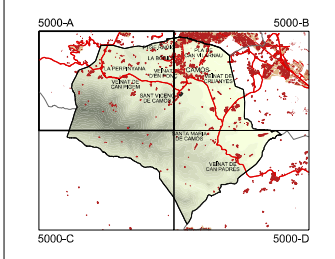
redacció Jordi Camps Costa, arquitecte



ESTRUCTURA GENERAL I ORGÀNICA DEL TERRITORI

O. Plànols d'ordenació
 O.3.2 Sòl no urbanitzable.
 Qualificació i ordenació detallada
5000-A

Escaltes
 DIN A1: 1 / 5.000 DIN A3: 1 / 10.000

<p>LÍMITS</p> <ul style="list-style-type: none"> TERME MUNICIPAL SÒL URBANITZABLE (SU) SÒL URBANITZABLE DELIMITAT (SD) 	<p>QUALIFICACIONS SÒL NO URBANITZABLE</p> <table border="0" style="width: 100%;"> <tr> <td style="width: 33%;"> RÚSTIC</td> <td style="width: 33%;"> PAISATGÍSTIC I ECOLÒGIC DE VALOR de preservació</td> <td style="width: 33%;"> PAISATGÍSTIC I ECOLÒGIC DE VALOR Forestal de valor entorn ambiental nucli</td> </tr> <tr> <td> AGRÍCOLA DE VALOR</td> <td> PAISATGÍSTIC I ECOLÒGIC DE VALOR Agrícola de valor entorn ambiental nucli</td> <td> PAISATGÍSTIC I ECOLÒGIC DE VALOR fibrosa</td> </tr> <tr> <td> FORESTAL DE VALOR</td> <td> PAISATGÍSTIC I ECOLÒGIC DE VALOR Rústic de valor reconegut</td> <td> PAISATGÍSTIC I ECOLÒGIC DE VALOR zones humides</td> </tr> <tr> <td> PAISATGÍSTIC I ECOLÒGIC DE VALOR Rústic de valor reconegut</td> <td></td> <td></td> </tr> <tr> <td> PAISATGÍSTIC I ECOLÒGIC DE VALOR Plana de valor reconegut</td> <td></td> <td></td> </tr> </table>	RÚSTIC	PAISATGÍSTIC I ECOLÒGIC DE VALOR de preservació	PAISATGÍSTIC I ECOLÒGIC DE VALOR Forestal de valor entorn ambiental nucli	AGRÍCOLA DE VALOR	PAISATGÍSTIC I ECOLÒGIC DE VALOR Agrícola de valor entorn ambiental nucli	PAISATGÍSTIC I ECOLÒGIC DE VALOR fibrosa	FORESTAL DE VALOR	PAISATGÍSTIC I ECOLÒGIC DE VALOR Rústic de valor reconegut	PAISATGÍSTIC I ECOLÒGIC DE VALOR zones humides	PAISATGÍSTIC I ECOLÒGIC DE VALOR Rústic de valor reconegut			PAISATGÍSTIC I ECOLÒGIC DE VALOR Plana de valor reconegut			<p>SISTEMES MOBILITAT</p> <ul style="list-style-type: none"> VIARI <ul style="list-style-type: none"> SX1. Xarxa territorial bàsica SX1p. Xarxa territorial projectada SX2. Xarxa bàsica local SX3. Xarxa complementària RSX1. Reserva xarxa viària bàsica SISTEMA HIDROGRÀFIC 	<p>DELIMITACIONS PROTECCIONS</p> <ul style="list-style-type: none"> LÍNIA EDIFICATÒRIA (PROTECCIÓ VIÀRIA) PROTECCIÓ VEÏNATS FRANJA PROTECCIÓ CEMENTIRI FONTS (Entorn protecció) 	<p>PROTECCIÓ PATRIMONI (Catàleg de bens)</p> <ul style="list-style-type: none"> ELEMENTS MONUMENTALS (BCIN) i (BCEI) D'INTERÉS ARQUEOLÒGIC ÀREA DE PROTECCIÓ ARQUEOLÒGICA 	<p>CATÀLEG DE MASIES I CASES RURALS</p> <ul style="list-style-type: none"> MASOS AÏLLATS CASES RURALS CASES LLIGADES A EXPLOTACIONS AGROPECUÀRIES RUÏNES XALETS 	<p>EXPLOTACIONS RAMADERES</p> <ul style="list-style-type: none"> Línies de protecció explotacions agràries Recorregut paisatgístic Vial compartit peatonal-bicicletes
RÚSTIC	PAISATGÍSTIC I ECOLÒGIC DE VALOR de preservació	PAISATGÍSTIC I ECOLÒGIC DE VALOR Forestal de valor entorn ambiental nucli																			
AGRÍCOLA DE VALOR	PAISATGÍSTIC I ECOLÒGIC DE VALOR Agrícola de valor entorn ambiental nucli	PAISATGÍSTIC I ECOLÒGIC DE VALOR fibrosa																			
FORESTAL DE VALOR	PAISATGÍSTIC I ECOLÒGIC DE VALOR Rústic de valor reconegut	PAISATGÍSTIC I ECOLÒGIC DE VALOR zones humides																			
PAISATGÍSTIC I ECOLÒGIC DE VALOR Rústic de valor reconegut																					
PAISATGÍSTIC I ECOLÒGIC DE VALOR Plana de valor reconegut																					

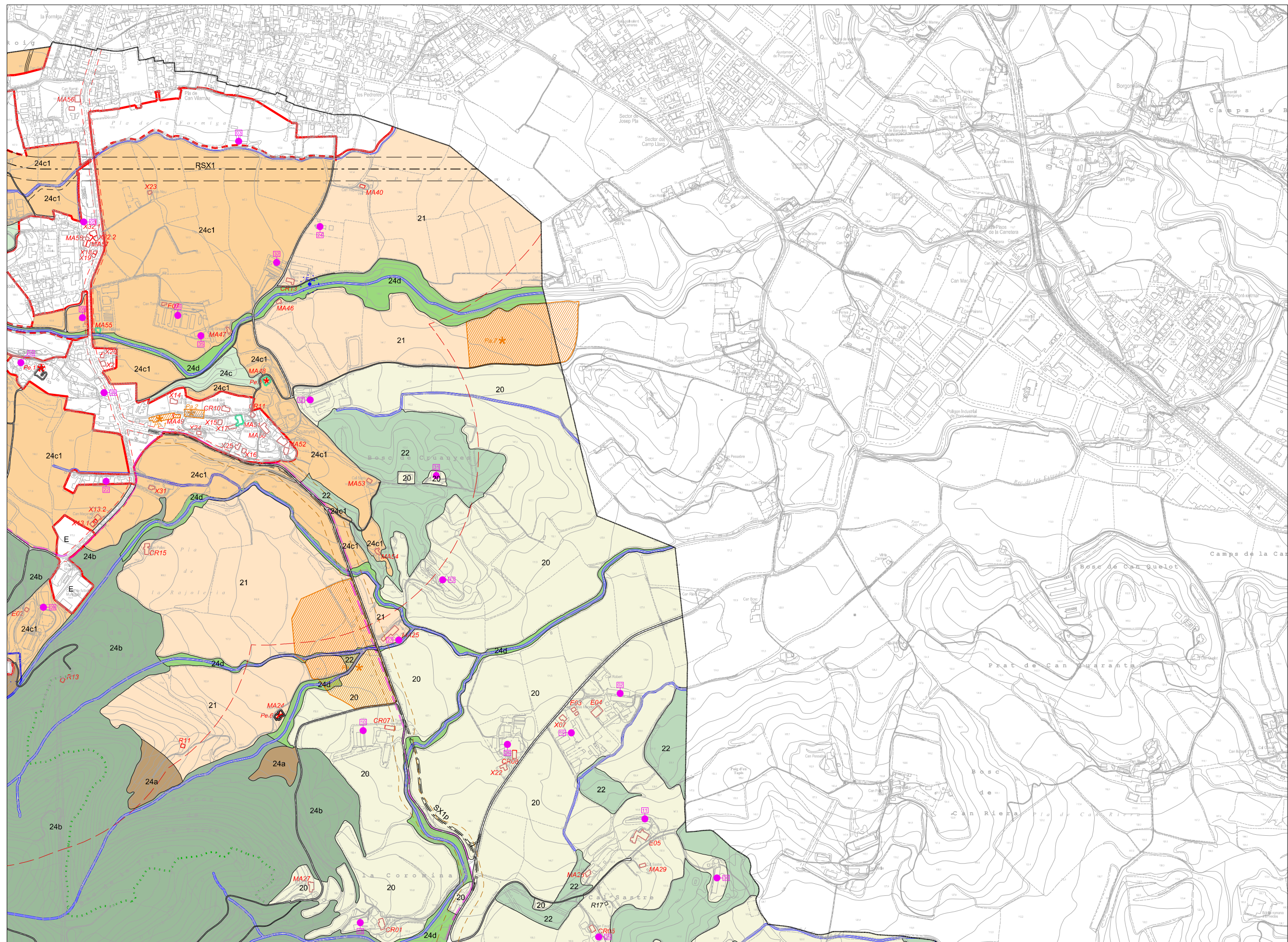



AJUNTAMENT DE CAMÓS
PLA D'ORDENACIÓ URBANÍSTICA MUNICIPAL
P.O.U.M.

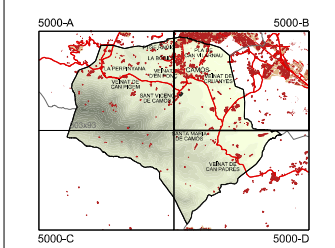

APROVACIÓ INICIAL
 GENER 2023
 redacció: Jordi Camps Costa, arquitecte



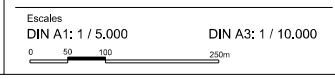





ESTRUCTURA GENERAL I ORGÀNICA DEL TERRITORI



O. Plànols d'ordenació
 O.3.2 Sòl no urbanitzable.
 Qualificació i ordenació detallada
5000-B



LÍMITS  TERME MUNICIPAL  SÒL URBÀ (SU)  SÒL URBANITZABLE DELIMITAT (SUD)	QUALIFICACIONS SÒL NO URBANITZABLE <table border="1"> <tr> <td>20</td><td>RÚSTIC</td> <td>24c</td><td>PAISATGÍSTIC I ECOLÒGIC DE VALOR de preservació</td> </tr> <tr> <td>21</td><td>AGRÍCOLA DE VALOR</td> <td>24d</td><td>PAISATGÍSTIC I ECOLÒGIC DE VALOR Forestal de valor entorn ambiental nucli</td> </tr> <tr> <td>22</td><td>FORESTAL DE VALOR</td> <td>24e1</td><td>PAISATGÍSTIC I ECOLÒGIC DE VALOR Agrícola de valor entorn ambiental nucli</td> </tr> <tr> <td>24a</td><td>PAISATGÍSTIC I ECOLÒGIC DE VALOR Rústic de valor reconegut</td> <td>24e2</td><td>PAISATGÍSTIC I ECOLÒGIC DE VALOR fibrolar</td> </tr> <tr> <td>24b</td><td>PAISATGÍSTIC I ECOLÒGIC DE VALOR fribrolar</td> <td>24e3</td><td>PAISATGÍSTIC I ECOLÒGIC DE VALOR zones humides</td> </tr> <tr> <td>24c1</td><td>PAISATGÍSTIC I ECOLÒGIC DE VALOR Plana de valor reconegut</td> <td></td><td></td> </tr> </table>	20	RÚSTIC	24c	PAISATGÍSTIC I ECOLÒGIC DE VALOR de preservació	21	AGRÍCOLA DE VALOR	24d	PAISATGÍSTIC I ECOLÒGIC DE VALOR Forestal de valor entorn ambiental nucli	22	FORESTAL DE VALOR	24e1	PAISATGÍSTIC I ECOLÒGIC DE VALOR Agrícola de valor entorn ambiental nucli	24a	PAISATGÍSTIC I ECOLÒGIC DE VALOR Rústic de valor reconegut	24e2	PAISATGÍSTIC I ECOLÒGIC DE VALOR fibrolar	24b	PAISATGÍSTIC I ECOLÒGIC DE VALOR fribrolar	24e3	PAISATGÍSTIC I ECOLÒGIC DE VALOR zones humides	24c1	PAISATGÍSTIC I ECOLÒGIC DE VALOR Plana de valor reconegut		
20	RÚSTIC	24c	PAISATGÍSTIC I ECOLÒGIC DE VALOR de preservació																						
21	AGRÍCOLA DE VALOR	24d	PAISATGÍSTIC I ECOLÒGIC DE VALOR Forestal de valor entorn ambiental nucli																						
22	FORESTAL DE VALOR	24e1	PAISATGÍSTIC I ECOLÒGIC DE VALOR Agrícola de valor entorn ambiental nucli																						
24a	PAISATGÍSTIC I ECOLÒGIC DE VALOR Rústic de valor reconegut	24e2	PAISATGÍSTIC I ECOLÒGIC DE VALOR fibrolar																						
24b	PAISATGÍSTIC I ECOLÒGIC DE VALOR fribrolar	24e3	PAISATGÍSTIC I ECOLÒGIC DE VALOR zones humides																						
24c1	PAISATGÍSTIC I ECOLÒGIC DE VALOR Plana de valor reconegut																								

SISTEMES MOBILITAT  SX VIARI SX1. Xarxa territorial bàsica SX1p. Xarxa territorial projectada SX2. Xarxa bàsica local SX3. Xarxa complementària RSX1. Reserva xarxa viària bàsica HIDROGRÀFIC  SH SISTEMA HIDROGRÀFIC	DELIMITACIONS PROTECCIONS  LÍNIA EDIFICATÒRIA (PROTECCIÓ VIÀRIA)  PROTECCIÓ VEJANTS  FRANJA PROTECCIÓ CEMENTIRI  Fo1 FONTS (Entorn protecció)
---	---

PROTECCIÓ PATRIMONI (Catàleg de bens) Pe.1 ELEMENTS MONUMENTALS (BCIN) i (BCCL) Pa.1 D'INTERÉS ARQUEOLÒGIC  ÀREA DE PROTECCIÓ ARQUEOLÒGICA	CATÀLEG DE MASIES I CASES RURALS MA01 MASOS AÏLLATS CR01 CASES RURALS E01 CASES LUGADES A EXPLOTACIONS AGROPECUÀRIES R01 RUINES X01 XALETS
---	---

EXPLOTACIONS RAMADERES  Línies de protecció explotacions agràries  Recorregut paisatgístic  Vial compartit peatonal-bicicletes

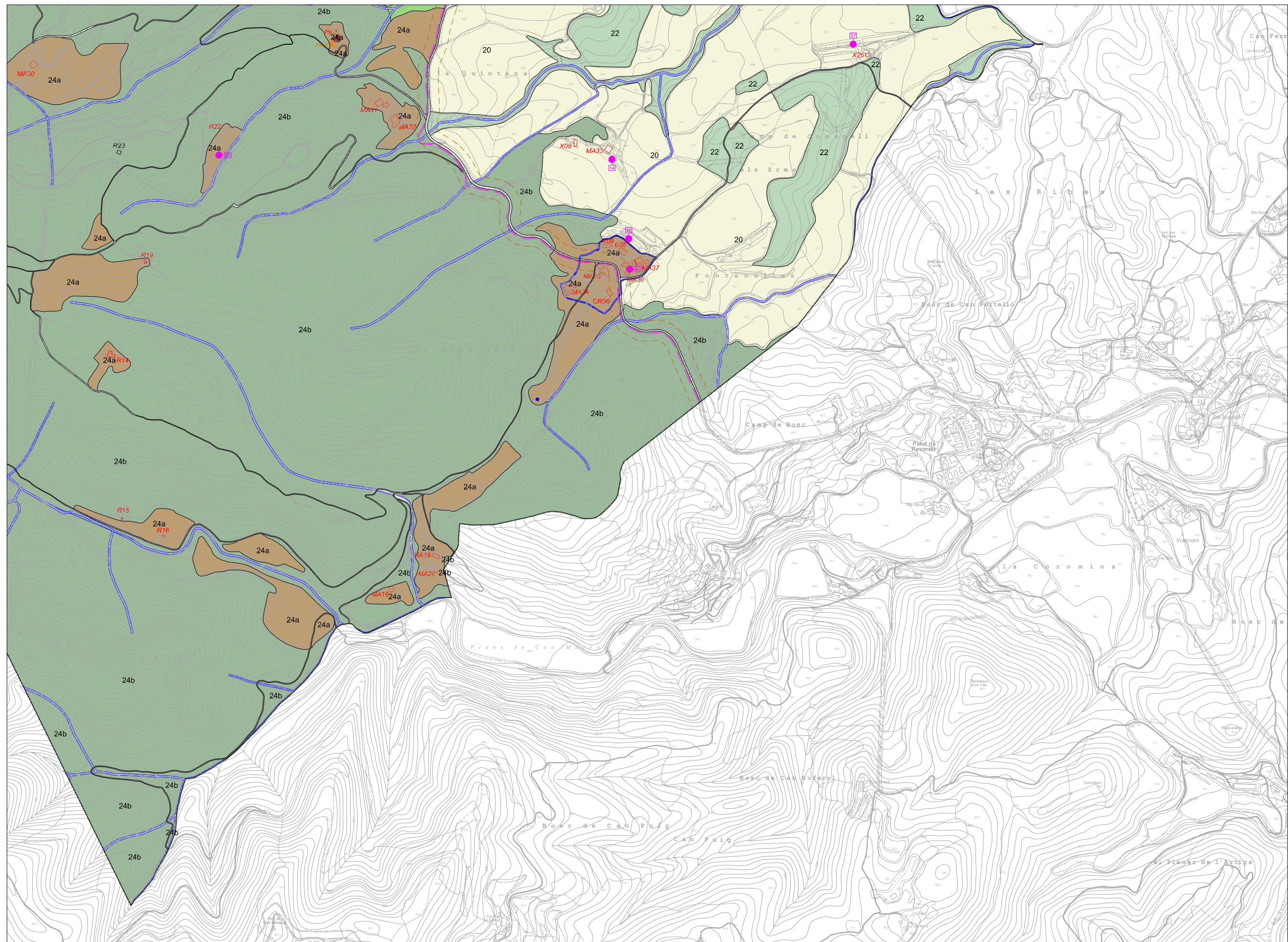

AJUNTAMENT DE
CAMÓS

PLA D'ORDENACIÓ URBANÍSTICA MUNICIPAL

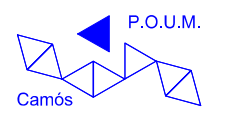

APROVACIÓ INICIAL
GENER 2023

redacció Jordi Camps Costa, arquitecte

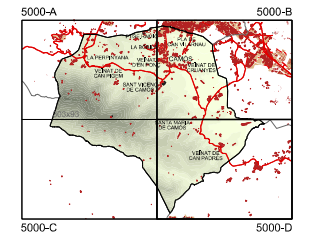

ESTRUCTURA GENERAL I
ORGÀNICA DEL TERRITORI

O. Plànols d'ordenació
O.3.2 Sòl no urbanitzable.
Qualificació i ordenació detallada
5000-D

Escala: 1/5,000
DIN A3: 1/10,000

LÍMITS	
	TERME MUNICIPAL
	SÒL URBÀ (SU)
	SÒL URBANITZABLE
	DELIMITAT (SUD)
QUALIFICACIONS SÒL NO URBANITZABLE	
	20 RÚSTIC
	21 AGRÍCOLA DE VALOR
	22 FORESTAL DE VALOR
	24a PAISATGÍSTIC I ECOLÒGIC DE VALOR RÚSTIC DE VALOR RECONEGUT
	24b PAISATGÍSTIC I ECOLÒGIC DE VALOR PLANA DE VALOR RECONEGUT
	24c PAISATGÍSTIC I ECOLÒGIC DE VALOR DE PRESERVACIÓ
	24d PAISATGÍSTIC I ECOLÒGIC DE VALOR FORESTAL DE VALOR ENTORN AMBIENTAL NUCLI
	24e PAISATGÍSTIC I ECOLÒGIC DE VALOR AGRÍCOLA DE VALOR ENTORN AMBIENTAL NUCLI
	24f PAISATGÍSTIC I ECOLÒGIC DE VALOR IBEROLÀ
	24g PAISATGÍSTIC I ECOLÒGIC DE VALOR ZONES HUMÍDES

SISTEMES MOBILITAT	
	VIARI
	SX1 Xarxa territorial bàsica
	SX1p Xarxa territorial projectada
	SX2 Xarxa bàsica local
	SX3 Xarxa complementària
	RSX1 Reserva xarxa viària bàsica
HIDROGRÀFIC	
	SISTEMA HIDROGRÀFIC

DELIMITACIONS PROTECCIONS	
	LÍNIA EDIFICATÒRIA (PROTECCIÓ VIÀRIA)
	PROTECCIÓ VEÏNATS
	FRANJA PROTECCIÓ CEMENTIRI
	FONTS (Entorn protecció)

PROTECCIÓ PATRIMONI (Catàleg de bens)	
	Pe 1 ELEMENTS MONUMENTALS (BCIN) I (BCEL)
	Pa 1 D'INTERÉS ARQUEOLÒGIC
	ÀREA DE PROTECCIÓ ARQUEOLÒGICA

CATÀLEG DE MASIES I CASES RURALS	
	MA01 MASOS AÏLLATS
	CR01 CASES RURALS
	E01 CASES LUGADES A EXPLOTACIONS AGROPECUÀRIES
	R01 RUÏNES
	X01 XALETS

EXPLOTACIONS RAMADERES	
	Línia de protecció explotacions agràries
	Vial compartit peatonal-bicicletes
	Recorregut paisatgístic