Dossier de premsa

V Premis Bonart

XX aniversari de la revista Bonart

Podeu descarregar aquest **dossier en PDF** en aquest enllaç:
https://bit.ly/3094PeA

Podeu descarregar-vos **fotografies en HQ** dels vint anys de Bonart a:
https://bit.ly/2UWEDjE

Acte central el dia 16 de maig

El grup Bonart celebrarà la Nit dels Premis Bonart i el seu vintè aniversari en un acte que tindrà lloc el **dijous 16 de maig a les vuit del vespre a l'Auditori de Girona**. La coincidència de la cinquena edició dels Premis Bonart amb els vints anys de l'edició de la revista, fa que s'estigui preparant una celebració especial.

Els premis s'entregaran en el decurs d'una **vetllada artística** en la que actuarà el finalista del Concurs Maria Canals de piano, recentment celebrat, així com els ballarins, Laia Pujolràs i Pere Planas i la coral Sol Ixent, de Fornells de la Selva, dirigida per Alba Juandó. A més està prevista una exposició d'escultures de Medina-Campeny, que estarà situada al hall de l'Auditori.

L'acte, que comptarà amb una nodrida representació del sector artístic dels Països Catalans estarà conduit pel periodista **Josep Puigbó** i la periodista i cantant **Clara Sánchez-Bonfill**, i s'hi farà un reconeixement a totes aquelles persones i institucions que han col·laborat durant aquests vint anys amb el grup Bonart.

Celebració del XVè aniversari de Bonart a l'Auditori de Girona

Els premiats als V premis Bonart

Degut a la coincidència de la cinquena edició dels Premis Bonart amb el vintè aniversari hi haurà **vint premiats en diferents categories.** Premiats agrupats per territoris on s'ha fet presentació:

Premi Bonart (comarques de Tarragona)

- Fundació Mas Miró de Mont-roig del Camp
- Museu de la Vida Rural de l'Espluga de Francolí
- Galeria Anquin's de Reus
- Galeria Antoni Pinyol de Reus

Reconeixement a la trajectòria (comarques de Tarragona):

- Rosa Maria Ricoma, ex-directora del Museu d'Art Modern de Tarragona

Premi Bonart (Catalunya Nord):

- Museu d'Art Modern de Ceret
- Festival Visa pour l'Image

Reconeixement a la trajectòria (Catalunya Nord):

- Josefina Matamoros

Premi Bonart (comarques de Lleida)

- Fundació Josep Guinovart
- Teresa Vall Palou
- Mas Blanch i Jové
- Institut d'Estudis Ilerdencs

Reconeixement a la trajectòria (comarques de Lleida):

- Jesús Navarro, director del Museu d'Art Jaume Morera

Premi Bonart (Andorra):

- Museu Carmen Thyssen Andorra
- Museu del Tabac d'Andorra
- Sala Artalroc

Reconeixement a la trajectòria (Andorra):

- Galeria Pilar Riberaygua

Premi Bonart (comarques de Barcelona)

- Lua Coderch
- Districte Cultural de l'Hospitalet
- Museu del Futbol Club Barcelona
- This is art de TV3
- Fundació Mapfre
- Dau al Set

Reconeixement a la trajectòria (comarques de Barcelona)

- Maria Rosa Furriol, directora de la Galeria Eude
- Carles Tache, director de la Galeria Tache
- Josep Canals, director de la Biennal d'Art Contemporani
- Jordi Batlle, La Galeria de Sant Cugat

Premi Bonart (comarques de Girona)

- Carles Puigdemont
- Biennal d'Art de Girona, de la Diputació de Girona
- André Ricard

Reconeixement a la trajectòria (comarques de Girona)

- Jordi Font, Museu de l'Exili
- Miquel Mascort, Galeria El Claustre

Els premis Bonart

Els **primers premis Bonart** es van entregar per primera vegada al Parc Art de Cassà de la Selva el 19 de novembre del 2005. En aquella ocasió, van rebre el guardó Carles Fontserè, cartellista i fotògraf, que, precisament, ara fa cinc anys que ens va deixar; el recordat i entranyable aquarel·lista Pepe Martínez Lozano i Josep Tarrés, activista cultural gironí.

La **segona edició** dels premis van tenir com a escenari la Fundació Vila Casas de Barcelona, on es va retre un merescut homenatge a Arnau Puig, un dels fundadors de Dau al Set; el dissenyador Rafael Marquina, el pare de les conegudes setrilleres; Maria Lluïsa Borràs, crítica d'art i comissària d'exposicions, i Antoni Vila Casas, president de la Fundació Vila Casas. A la Fundació Espais de Girona s'hi va reconèixer la tasca de tres artistes gironins: Domènec Fita, Paco Torres Monsó i Isidre Vicens.

La **tercera edició** va tenir lloc el 26 i 27 de gener de 2013 a la Fundació Vila Casas i a la Fundació Valvi de Girona. Els guardonats van ser la Fundació Valvi de Girona amb Joaquim Vidal al capdavant, el Grup Praxis 75 (Bosch Martí i Bep Marquès), el Festival Ingràvid (Rafael Camps i Esther Pujol), el cineasta Isaki Lacuesta, el festival de videoart Loop (Carles Duran, Llucià Homs i Emilio Álvarez), els galeristes Fernando Pinós i María Guirao, el crític d'art David G. Torres, i l'artista Romà Vallès.

Els premis de la **quarta edició** es van concedir el 7 i 9 d'abril de 2015 a l'Auditori de Girona i a la Virreina de Barcelona i van reconèixer al cineasta Albert Serra, el Teatre Museu Dalí de Figueres, el projecte Fabra i Coats de Barcelona, el Festival Internacional de Reciclatge Artístic de Catalunya DRAP-ART, Eduard Arranz Bravo i la Fundació AB de l'Hospitalet de Llobregat, i el programa d'exposicions del Centenari de la Mancomunitat de Catalunya. Completen la llista de guardonats la Fundació Mas Casadevall, Juanjo Gallardo, el certamen Mini Print Internacional de Cadaqués, el programa de Patrimoni i Educació Cultural INDIKA de la Diputació de Girona, l'Associació Joan Ponç i el Premi Internacional de Pintura Guasch-Coranty. En l'àmbit dels mitjans de comunicació, els premis Bonart 2015 van ser per a la Secció de Cultura dels Informatius i Programes de TV3, i per al Punt Avui.

Uns premis dels països catalans

Una de les novetats d'enguany és que els guanyadors dels Premis Bonart –artistes, personalitats i iniciatives culturals– pertanyen a diferents territoris dels Països Catalans, i s'han donat a conèixer a les ciutats de **Barcelona, Girona, Tarragona, Lleida, Andorra la Vella i Perpinyà** amb anterioritat a la gala.

Un any de celebració del XX aniversari

Durant el vintè aniversari el grup Bonart ha previst **diferents iniciatives de celebració**:

- Edició d'un llibre amb la història de Bonart.
- Exposició itinerant amb les 188 portades d'aquests 20 anys.
- Presentació d'una nova web del grup Bonart.
- Ampliació del número de pàgines de la revista a 180.
- Obertura d'una seu a la ciutat de Barcelona.
- Posada en funcionament de Bonart TV.

La revista Bonart

La revista Bonart s'ha convertit en la de més durada de parla catalana dedicada al món de les arts visuals i plàstiques. El 19 de novembre del 1999 es va presentar el número 1 de la revista. Una iniciativa conjunta de l'artista i col·leccionista Anna Maria Camps i del crític d'art i gestor cultural Ricard Planas, que ha disposat de l'assessorament del periodista Narcís Planas. Vint anys després, el Grup Bonart Cultural compta, a més de l'edició en paper de la revista, amb una gestora cultural i un diari digital (www.bonart.cat).

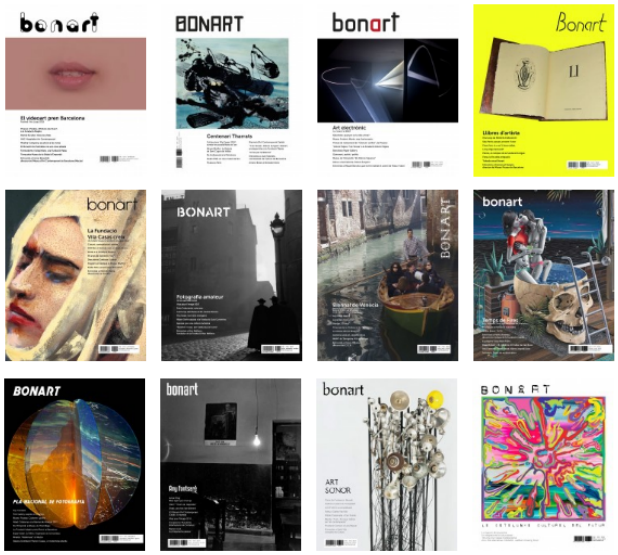

Recull de premsa de les presentacions a Barcelona i Girona

- **Carles Puigdemont, Fundación Mapfre o Dau al Set, V premios Bonart**. COPE. 3/05/2019
  https://www.cope.es/actualidad/cultura/noticias/carles-puigdemont-fundacion-mapfre-dau-set-premios-bonart-20190503_406957
- **"This is art", Premi Bonart**. Canal 3/24. 3/05/2019
  https://www.ccma.cat/premsa/this-is-art-premi-bonart/nota-de-premsa/2919939/
- **Josep Canals i Jordi Batlle, reconeguts amb els premis Bonart**. TOT Sant Cugat. 4/05/2019
  http://www.totsantcugat.cat/actualitat/cultura/josep-canals-i-jordi-batlle-reconeguts-amb-els-premis-bonart_1929913102.html
- **Dau al Set, el Museu del Barça, la Fundació Mapfre i el Districte Cultural de l'Hospitalet, guardonats als Premis Bonart.** CCMA. 3/05/2019
  https://www.ccma.cat/324/dau-al-set-el-museu-del-barca-la-fundacio-mapfre-i-el-districte-cultural-de-lhospitalet-guardonats-als-premis-bonart/noticia/2919926/
- **Carles Puigdemont, Dau al Set i el Museu del FCBarcelona, entre els premiats pels Premis Bonart** Núvol 03/05/2019
  https://www.nuvol.com/noticies/carles-puigdemont-dau-al-set-i-el-museu-del-fcbarcelona-entre-els-premiats-pels-premis-bonart/
- **Art d'aniversari**. El Punt Avui. 4/05/2019
  http://www.elpuntavui.cat/cultura/article/19-cultura/1598090-art-d-aniversari.html
- **Dau al Set, el Museu del Barça, la Fundació Mapfre i el Districte Cultural de l'Hospitalet, guardonats als Premis Bonart** Aldia/Europapress 03/05/2019
  https://www.aldia.cat/catalunya/territori/noticia-dau-set-museu-barca-fundacio-mapfre-districte-cultural-lhospitalet-guardonats-als-premis-bonart-20190503165748.html
- **Carles Puigdemont, Fundación Mapfre o Dau al Set, V premios Bonart** La Vanguardia 3/5/19
  https://www.lavanguardia.com/vida/20190503/462008735745/carles-puigdemont-fundacion-mapfre-o-dau-al-set-v-premios-bonart.html
- **Dau al Set, el Museu del Barça, la Fundació Mapfre i el Districte Cultural de l'Hospitalet, guardonats als Premis Bonart** Vilaweb 03/05/2019
  https://www.vilaweb.cat/noticies/dau-al-set-el-museu-del-barca-la-fundacio-mapfre-i-el-districte-cultural-de-lhospitalet-guardonats-als-premis-bonart/
- **Carles Puigdemont, Fundación Mapfre o Dau al Set, V premios Bonart** ABC 3/05/2019
  https://agencias.abc.es/noticia.asp?noticia=3103978
- **Puigdemont, la Fundació Mapfre i Dau al Set rebran els V Premis Bonart**. Diari de Girona. 03/05/2019
  https://www.diaridegirona.cat/cultura/2019/05/04/puigdemont-fundacio-mapfre-dau-al/978288.html
- **Puigdemont, guardonat als Premis Bonart per impulsar la Casa Pastors com a Museu d'Art Modern** El Gerió 03/05/2019
  https://www.gerio.cat/noticia/619132/puigdemont-guardonat-als-premis-bonart-per-impulsar-la-casa-pastors-com-a-museu-dart-moder
- **Josep Canals i Jordi Batlle, reconeguts amb els premis Bonart** Tot Sant Cugat 04/05/2019
  http://www.totsantcugat.cat/actualitat/cultura/josep-canals-i-jordi-batlle-reconeguts-amb-els-premis-bonart_1929913102.html
- **Es donen a conèixer els primers premiats dels V Premis Bonart i els actes pel XX aniversari de la revista** SiesTV 03/05/2019
  http://www.sies.tv/donen-coneixer-primers-premiats-dels-v-premis-bonart-actes-pel-xx-aniversari-revista.html