

POUM DE TORRENT TORRENT

CATÀLEG DE BENS A PROTEGIR PATRIMONI MEDIAMBIENTAL MA

LLENTISCLE

MA01



1_ SITUACIÓ:

PLÀNOL:



2_ DESCRIPCIÓ DEL BÉ:

TIPOLOGIA: Arbre monumental

ESTAT DE CONSERVACIÓ: Regular

DESCRIPCIÓ DE L'ENTORN:

Es situa en un meandre de la carretera vella, al costat nord de la rotonda de la C-66 on té inici la C-31 (GI-652) que porta fins a Torrent. Queda al límit entre sòl forestal i sòl agrícola.

DESCRIPCIÓ

És un llentiscle (*Pistacia lentiscus*), d'una alçada d'un 5,5m., i ja molt vell. Fa temps que ha entrat en fase de senescència. Té la capçada mig seca i amb poca vitalitat, tot i que en anys de molta pluja revifa una mica.

CATALOGACIÓ

MOTIUS DE LA CATALOGACIÓ:

Pel valor mediambiental, i per la pertinença al catàleg d'arbres monumentals del Departament d'Agricultura, Ramaderia, Pesca, Alimentació i Medi Ambient de la Generalitat de Catalunya.

POUM DE TORRENT TORRENT

CATÀLEG DE BENS A PROTEGIR
PATRIMONI MEDIAMBIENTAL MA

LES GAVARRES

MA02



1_ SITUACIÓ:

PLÀNOL:

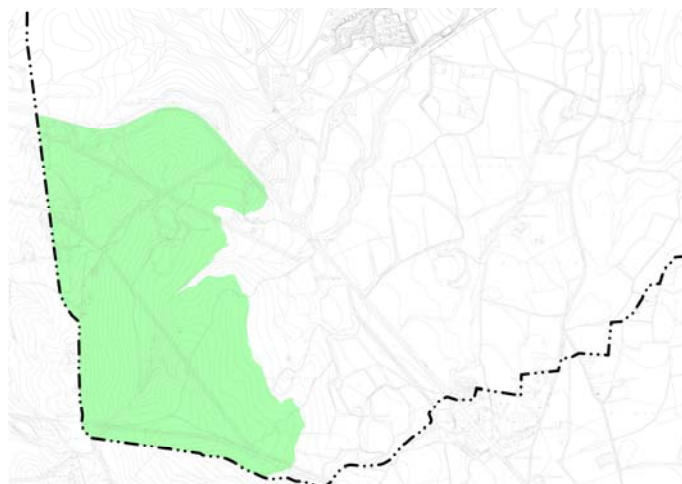
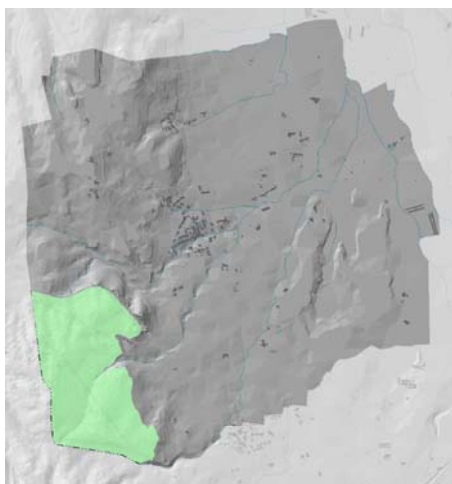

2_ DESCRIPCIÓ DEL BÉ:

TIPOLOGIA: Massís

ESTAT DE CONSERVACIÓ: REGULAR

DESCRIPCIÓ DE L'ENTORN:

Limita a la part sud-oest del municipi. Té forma irregular.

DESCRIPCIÓ

El massís de les Gavarres constitueix, juntament amb el massís de Begur, l'extrem més septentrional de la Serralada Litoral. Té forma d'arc, que s'estén per les comarques del Baix Empordà i el Gironès. És un massís antic, de formes arrodonides, que Josep Pla va definir una vegada com a elefantíques. El bosc més important és l'alzinar, però també es dona en àrees de solana, la sureda que és explotada per a la indústria del suro.

CATALOGACIÓ

MOTIUS DE LA CATALOGACIÓ:

Protegit segons el Pla de delimitació d'Espais d'Interés Natural de les Gavarres.



1_ SITUACIÓ:

PLÀNOL:

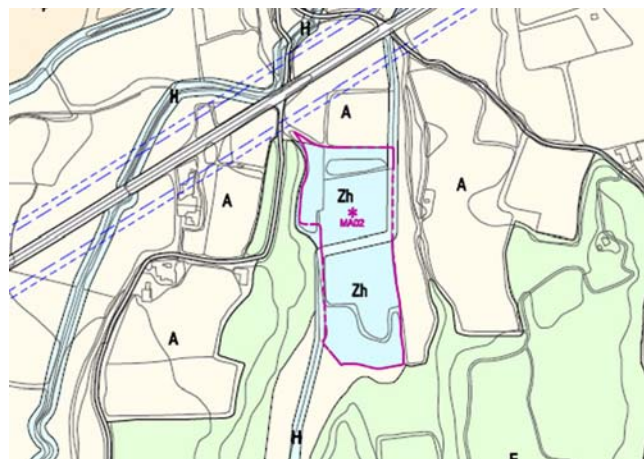

2_ DESCRIPCIÓ DEL BÉ:

TIPOLOGIA: Zona humida

ESTAT DE CONSERVACIÓ: Bo

DESCRIPCIÓ DE L'ENTORN:

Es troba situada al límit entre terrenys agrícoles forestals. Prop de la carretera GI-652, la qual li dona accés.

DESCRIPCIÓ

Zona humida, que en les èpoques de més pluja queda coberta formant un extens estany natural. La resta del temps els terrenys són conreats com a terrenys de cultiu.

CATALOGACIÓ

MOTIUS DE LA CATALOGACIÓ:

Pel valor mediambiental, al formar part d'un ecosistema d'espais humits. Alhora, per formar part de la memòria col·lectiva i per la seva singularitat dins del municipi, i entorn.