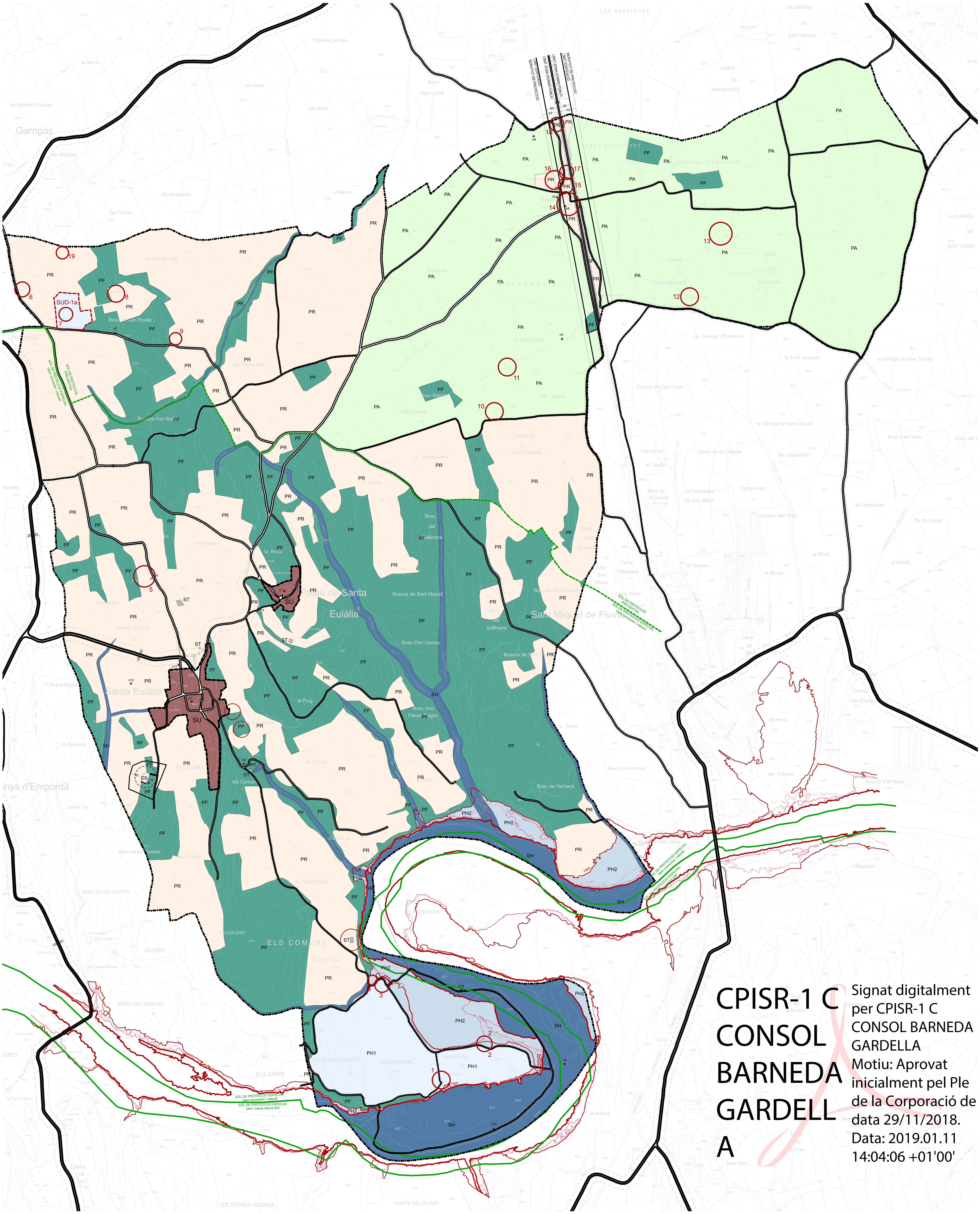

CPISR-1 C CONSOL BARNEDA GARDELLA

Signat digitalment per CPISR-1 C CONSOL BARNEDA GARDELLA
Motiu: Aprovat inicialment pel Ple de la Corporació de data 29/11/2018.
Data: 2019.01.11 14:04:06 +01'00'

Terme municipal	
SU	Sól Urbá
SUD	Sól Urbanitzable Delimitat Industrial
E	Sistema d'equipaments
ST	Sistema serveis tècnics
SF	Sistema ferroviari
SH	Sistema hidràulic
PH1 / PH2	Zona de protecció hidrogràfica
PA	Zona de protecció agricola
PR	Zona de protecció rural
PF	Zona de protecció forestal
	Xarxa viària bàsica territorial
	Xarxa viària bàsica local
	Xarxa viària complementària local
	Xarxa ferroviària
	Protecció sistema viari
	Zonificació planejament territorial PTPCG
	Línia inundabilitat T10, T50, T100 i T500
★ ☆	Elements protegits pel catàleg municipal Nivell 1 (★) i nivell 2 (☆)
n1	Element d'interès ambiental
* c1	Conjunt històric d'interès
e1	Element arquitectònic d'interès
1	Masia - casa rural

Escala A0: 1/5000
Escala A2: 1/10000
Escala A4: 1/20000

0 10 50 100m

N

AJUNTAMENT DE PALAU DE SANTA EULÀLIA

MODIFICACIÓ PUNTUAL NÚM. 2 DEL PLA D'ORDENACIÓ URBANÍSTICA MUNICIPAL

NOVEMBRE DE 2018

Arquitecte redactor: Jaume Breton Planas

Firmado digitalmente por JAUME BRETON PLANAS / num:18560-4
Nombre de reconocimiento (DN): c=ES, st=Girona, o=Col·legi d'Arquitectes de Catalunya / COAC / 0015, ou=Col.legiat, title=Arquitecte, sn=BRETON PLANAS, givenName=JAUME, serialNumber=40429582K, cn=JAUME BRETON PLANAS / num:18560-4, email=jaume.breton@coac.net
Fecha: 2018.11.28 10:03:02 +01'00'

3.1. PLANEJAMENT MODIFICAT – 01.0 Classificació del sòl urbà . Estructura bàsica i territorial