

Títol del projecte

Projecte bàsic i d'execució consultori municipal

Localització

Carrer de la Creu s/n · 17723 Boadella i Les Escaules (Girona)

Client

Ajuntament de Boadella i les Escaules

Document:

Amidaments i pressupost



Expedient: 0868a
Data: Novembre de 2009

Arquitectes:
Xavier Roman Viñas, Jordi Solé Sans

Rosa Sensat 3 08005
Barcelona

t · 902 021 910
f · 931 633 451

projectes@sole-roman.com

**SOLÉ
ROMAN
ARQUI-
TECTES**

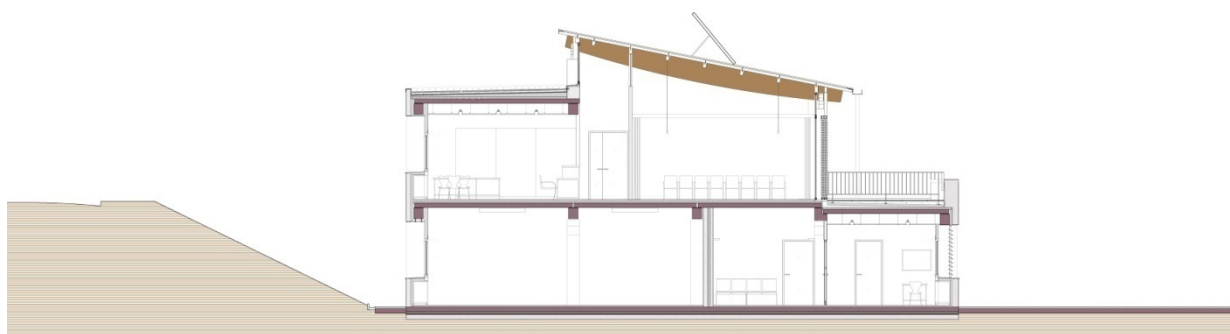

Títol del projecte

Projecte bàsic i d'execució consultori municipal

Localització

Carrer de la Creu s/n · 17723 Boadella i Les Escaules (Girona)

Client

Ajuntament de Boadella i les Escaules

Document:

Quadres de preus

II.1

Expedient: 0868a
Data: Novembre de 2009

Arquitectes:
Xavier Roman Viñas, Jordi Solé Sans

Rosa Sensat 3 08005
Barcelona

t · 902 021 910
f · 931 633 451

projectes@sole-roman.com

**SOLÉ
ROMAN
ARQUI-
TECTES**

QUADRE DE PREUS NÚMERO 1

Data: 4/12/2009

Pàg.: 1

NÚMERO	CODI	UA	DESCRIPCIÓ	PREU	
P-1	E1CCD64	u	Pantalla Indalux model COSMO-1 ref.68420EL amb un tub fluorescent de 58W instal·lada en superfície. (CENT CINCO EUROS AMB SEIXANTA-CINC CENTIMS)	105,65	€
P-2	E2211022	m2	Neteja i esbrossada del terreny, amb mitjans mecànics i càrrega mecànica sobre camió (UN EUROS AMB CINQUANTA-UN CENTIMS)	1,51	€
P-3	E2212122	m3	Excavació per a rebaix en capa de terra vegetal, amb mitjans mecànics i càrrega mecànica sobre camió (DOS EUROS AMB VINT-I-DOS CENTIMS)	2,22	€
P-4	E2212422	m3	Excavació per a rebaix en terreny compacte, amb mitjans mecànics i càrrega mecànica sobre camió (DOS EUROS AMB TRENTA-NOU CENTIMS)	2,39	€
P-5	E2221222	m3	Excavació de rases i pous de fins a 1,5 m de fondària, en terreny fluix, amb mitjans mecànics i càrrega mecànica sobre camió (QUATRE EUROS AMB SETANTA-DOS CENTIMS)	4,72	€
P-6	E222B223	m3	Excavació de rasa per a pas d'instal·lacions de fins a 1 m de fondària, en terreny fluix, amb mitjans mecànics i amb les terres deixades a la vora (CINC EUROS AMB CINQUANTA CENTIMS)	5,50	€
P-7	E2241100	m2	Repàs de sols i parets de rases, pous i recalçats fins a 1,5 m de fondària (UN EUROS AMB CINQUANTA-DOS CENTIMS)	1,52	€
P-8	E2252772	m3	Terraplenat i piconatge en rases i pous amb terres adequades, en tongades de fins a 25 cm, amb una compactació del 95% del PN (ONZE EUROS AMB VINT-I-SIS CENTIMS)	11,26	€
P-9	E2255H70	m3	Reblert de rasa o pou amb graves per a drenatge, en tongades de 25 cm com a màxim (TRENTA-DOS EUROS AMB CINQUANTA-SIS CENTIMS)	32,56	€
P-10	E2411120	m3	Transport de terres dins de l'obra, carregat amb mitjans manuals i temps d'espera per a la càrrega, amb dúmper (SETZE EUROS AMB QUARANTA-NOU CENTIMS)	16,49	€
P-11	E2R24200	m3	Classificació a peu d'obra de residus de la construcció en residus inerts, no especials i especials amb mitjans manuals (QUINZE EUROS AMB DISSET CENTIMS)	15,17	€
P-12	E2R54265	m3	Transport de residus a centre de reciclatge, a monodipòsit, a abocador específic o a centre de recollida i transferència, amb camió de 12 t i temps d'espera per a la càrrega a màquina, amb un recorregut de fins a 5 km (UN EUROS AMB QUARANTA-SIS CENTIMS)	1,46	€
P-13	E2RA2460	m3	Disposició controlada a monodipòsit amb bàscula, de residus inerts amb una densitat superior a 1,35 t/m3 (TRES EUROS AMB SETANTA-DOS CENTIMS)	3,72	€
P-14	E2RA6210	m3	Disposició controlada a centre de reciclatge de residus inerts amb una densitat superior a 1,35 t/m3 (QUATRE EUROS AMB CINQUANTA-VUIT CENTIMS)	4,58	€

QUADRE DE PREUS NÚMERO 1

Data: 4/12/2009

Pàg.: 2

NÚMERO	CODI	UA	DESCRIPCIÓ	PREU	
P-15	E3142GEL	u	Llumenera decorativa tipus downlight, amb portalàmpades G 24 q4, amb 1 làmpades fluorescent vertical de 42W, TCD-EL (balast electrònic) i 230 V de tensió d'alimentació amb una temperatura de color de 3000 ó 4000 K i un grau de rendiment de color Ra=82, Indalux serie Star 93142/EL, amb aro de suspensió Dn=255mm amb vidre transparent Indal V-90003T, reflector platejat, grau de protecció IP 44 IK05. Col.locada encastada. Inclou petit material i accessoris. (CENT CINQUANTA-DOS EUROS AMB DEU CENTIMS)	152,10	€
P-16	E31522J4	m3	Formigó per a rases i pous de fonaments, HA-25/F/20/IIa, de consistència fluida i grandària màxima del granulat 20 mm, abocat amb bomba (SETANTA-CINC EUROS AMB SEIXANTA-TRES CENTIMS)	75,63	€
P-17	E31B3000	kg	Acer en barres corrugades B 500 S de limit elàstic \geq 500 N/mm ² , per a l'armadura de rases i pous (ZERO EUROS AMB NORANTA-NOU CENTIMS)	0,99	€
P-18	E31D1100	m2	Encofrat amb plafons metàl·lics per a rases i pous de fonaments (CATORZE EUROS AMB DIVUIT CENTIMS)	14,18	€
P-19	E32BDC66	m2	Malla electrosoldada de barres corrugades d'acer, elaborada a l'obra i manipulada a taller ME 30 x 15 D: 5 - 5 B 500 T 6 x 2,2 m UNE 36092, per a l'armadura de murs de contenció (UN EUROS AMB NORANTA-SIS CENTIMS)	1,96	€
P-20	E3Z112Q1	m2	Capa de neteja i anivellament de 10 cm de gruix de formigó HM-20/P/40/I, de consistència plàstica i grandària màxima del granulat 40 mm, abocat des de camió (VUIT EUROS AMB QUARANTA-TRES CENTIMS)	8,43	€
P-21	E443J135	kg	Acer S355J2H segons UNE-EN 10210-1, per a bigues formades per peça simple, en perfils foradats laminats en calent sèrie rodó, quadrat i rectangular, treballat a taller i amb una capa d'imprimació antioxidant, col.locat a l'obra amb soldadura (UN EUROS AMB SEIXANTA-QUATRE CENTIMS)	1,64	€
P-22	E45917G3	m3	Formigó per a sostres amb elements resistents industrialitzats, HA-25/P/20/I de consistència plàstica i grandària màxima del granulat 20 mm, abocat amb cubilot (SETANTA-VUIT EUROS AMB NORANTA-NOU CENTIMS)	78,99	€
P-23	E4B9DA88	m2	Malla electrosoldada de barres corrugades d'acer, elaborada a l'obra i manipulada a taller ME 15x15 D: 6 - 6 B 500 T 6x2,2 m UNE 36092, per a l'armadura de sostres amb elements resistents (TRES EUROS AMB NOU CENTIMS)	3,09	€
P-24	E4F2B574	m3	Paret estructural per a revestir de 14 cm de gruix, de maó calat, HD, R-15, de 290x140x100 mm, per a revestir, categoria I, segons norma UNE-EN 771-1, col.locat amb morter de ciment CEM I, de dosificació 1:4 (10 N/mm ²), amb additiu inclúsor aire/plastificant i amb una resistència a compressió de la paret de 6 N/mm ² (DOS-CENTS UN EUROS AMB SETANTA-SET CENTIMS)	201,77	€
P-25	E4G211B5	m3	Paredat de gruix variable de pedra calcària carejada, d'una cara vista col.locada amb morter ciment i calç 1:6, elaborat a l'obra amb formigonera de 165 l, amb pedres reutilitzades de l'enderroc per formació d'acabats laterals en obertures i reposició de parts malmeses de les parets existents. (TRES-CENTS QUARANTA-QUATRE EUROS AMB SETANTA-QUATRE CENTIMS)	344,74	€
P-26	E4LV55H5	m2	Sostre de 20+5, de llosa alveolar de formigó prestat de 20 cm d'alçària i 100 cm d'amplària, amb junt lateral obert superiorment, de 55,9 a 101,4 kNm per m d'amplària de moment flector últim (QUARANTA-SIS EUROS AMB TRETZE CENTIMS)	46,13	€

QUADRE DE PREUS NÚMERO 1

Data: 4/12/2009

Pàg.: 3

NÚMERO	CODI	UA	DESCRIPCIÓ	PREU	
P-27	E4P11641	u	Pilar prefabricat de formigó armat de secció rectangular massissa de 40x40 cm, de 4 m d'alçària lliure màxima, per anar vist, sense mènsules, col.locat amb grua (DOS-CENTS SIS EUROS AMB NORANTA-QUATRE CENTIMS)	206,94	€
P-28	E4P11651	u	Pilar prefabricat de formigó armat de secció rectangular massissa de 40x40 cm, de 5 m d'alçària lliure màxima, per anar vist, sense mènsules, col.locat amb grua (DOS-CENTS CINQUANTA-DOS EUROS AMB NORANTA-SIS CENTIMS)	252,96	€
P-29	E4PAMENS	u	Mènsules (QUARANTA-VUIT EUROS AMB TRENTA-UN CENTIMS)	48,31	€
P-30	E4PAJASS2	ml	Jàssera prefabricada de formigó pretessat de ssecció (VUITANTA-CINC EUROS AMB CINQUANTA CENTIMS)	85,50	€
P-31	E4PAJASS3	pa	Transport i muntatge de l'estructura. Bandes de neoprè de recolzament. (DEU MIL TRES-CENTS CINQUANTA EUROS)	10.350,00	€
P-32	E4PAJASSE	ml	Jàssera prefabricada de formigó pretessat de ssecció (VUITANTA-UN EUROS)	81,00	€
P-33	E5113391	m2	Acabat de terrat amb capa de protecció de palet de riera de 16 a 32 mm de diàmetre de 10 cm de gruix, col.locat sense adherir (SET EUROS AMB TRENTA-NOU CENTIMS)	7,39	€
P-34	E52020E	u	Llumenera decorativa tipus downlight, amb portalàmpades PGJ5, amb 1 làmpada halogenurs metàl·lics 20W 230V, H. Indalux serie Oquo 952020EL amb tancament transparent, grau de protecció IP 54 IK04. Col.locada encastada. Inclou petit material i accessoris. (CENT SETANTA-SET EUROS AMB VUITANTA-DOS CENTIMS)	177,82	€
P-35	E535715N	m2	Sostre de coberta a base de panell tipus THERMOCHIP o similar de superior qualitat a escollir per la DF, panell sandwich format per dos taulers de fusta units a un nucli d'espuma rígida de poliestirè extruït Styrofoam LB, tipus TKH, panell virutes amb magnesita de 15 mm de gruix o similar de superior qualitat, format per en la seva cara exterior per un tauler aglomerat hidròfug de partícules de fusta orientades OSB de 16 mm., i en la seva cara interior, amb un panell panell virutes amb magnesita de 15 mm de gruix amb comportament contra el foc M1, resistència a la humitat, aïllament acústic i resistència a la flexió. (QUARANTA EUROS AMB CINQUANTA CENTIMS)	40,50	€
P-36	E541U011	m2	Coberta de planxa de quars-zinc prepatinat, de 0,82 mm de gruix, sistema de junt longitudinal amb tapajunts sobre enllistonat, cada 50 cm, i junt transversal amb unió plegada simple, col.locada amb fixacions mecàniques i làmina de cautxú (VUITANTA-DOS EUROS AMB QUARANTA-UN CENTIMS)	82,41	€
P-37	E5Z15N40	m2	Formació de pendents amb formigó cel.lular sense granulat, de densitat 300 kg/m3, de 15 cm de gruix mitjà (ONZE EUROS AMB CINQUANTA-UN CENTIMS)	11,51	€
P-38	E5Z2FCB4	m2	Làmina d'aïllament acústic tipus TECSOUND FT 75 de TEXSA o similar de superior qualitat a escollir per la DF, format per feltre porós i làmina sintètica d'alta densitat sense asfalt TECSOUND, ambdós conformats, clavats sobre tauler aglomerat del panell THERMOCHIP, solapades 5 cm. a favor de les aigües (SETZE EUROS AMB VINT CENTIMS)	16,20	€

QUADRE DE PREUS NÚMERO 1

Data: 4/12/2009

Pàg.: 4

NÚMERO	CODI	UA	DESCRIPCIÓ	PREU	
P-39	E5ZE1254	m	Vora lliure de dues peces de planxa de zinc de 0,6 mm de gruix i 20 cm i 30 cm de desenvolupament respectivament, col.locades amb fixacions mecàniques (TRENTA-UN EUROS AMB CINQUANTA-VUIT CENTIMS)	31,58	€
P-40	E5ZJ116P	m	Canal exterior de secció rectangular de planxa de zinc de 0,5 mm de gruix, de mesures 300x180 mm i 100 cm de desenvolupament, col.locada amb peces especials i connectada al baixant (CINQUANTA-DOS EUROS AMB VINT CENTIMS)	52,20	€
P-41	E614GPAK	m2	Paredó recolzat divisor de 7,5 cm de gruix, de totxana de 290x140x75 mm, LD, categoria I, segons la norma UNE-EN 771-1, per a revestir, col.locat amb morter mixt 1:2:10 (QUINZE EUROS AMB CINQUANTA-TRES CENTIMS)	15,53	€
P-42	E614HSAK	m2	Paredó recolzat divisor de 10 cm de gruix, de totxana de 29x14x10 cm, per a revestir, col.locat amb morter mixt 1:2:10, elaborat a l'obra amb formigonera de 165 l (SETZE EUROS AMB SEIXANTA-NOU CENTIMS)	16,69	€
P-43	E6572049	u	Lluminària Indal serie LINEA amb difusor tipus lames. 65720 Alimentació 230V amb làmpada fluorescent 49W tipus T5 (G5) instal·lada en superfície. (CENT CINQUANTA-NOU EUROS AMB CINC CENTIMS)	159,05	€
P-44	E66A3005	m2	Compartimentació interior de serveis amb sistema de cabines tipus AB 600 de CABRILLANT o similar de superior qualitat a base de panells CGS de 13 mm., panells compactes de 1,80 m d'altura, 0,20 m aixecats del terra i altura total 2 m., d'alta pressió autoportants de laminat fenòlic d'alta pressió a base de làmines kraft de fibres de cel·lulosa impregnades amb resines fenòliques acabades amb resines de melamina en color protegides amb capa overlay mitjançant procés d'enduriment d'alta pressió. Estabilització de les mampares mitjançant tub estructural cilíndric continu de d. 25 mm. i gruix de paret de 3 mm., col.locat sobre part superior de la construcció i desplaçat enrretra respecte la vertical de la part frontal de la cabina. Recolzament inferior dels panells frontals i divisoris amb potes d'alumini massís sobre terra acabat. Estabilització superior amb pinces i elements de fixació al tub estructural. Ferratges. 2 frontisses per porta d'alumini amb eix d'acer inoxidable, amb molla incorporada per mantenir la porta completament oberta o tancada. Tanca d'oliva amb pom giratori en l'interior i indicador vermell-verd en l'exterior. Tope, perfil de protecció de les mans, perfil tallavistes en la part interior, per sobre i sota del pany. Tot muntat d'acord amb detalls, característiques i mesures de documentació gràfica i acabats d'annex de materials de referència. Subministre dels materials, muntatge i ancoratge, totalment instal·lat. (CENT SEIXANTA-SIS EUROS AMB CINQUANTA CENTIMS)	166,50	€
P-45	E66A3006	m2	Mampara M92 Subministrament i instal·lació d'envà desmuntable M92 de la casa MOVINORD, de perfil·leria oculta, MODUL "A", CEC en la seva totalitat. Modulació estàndard de 1200/900/600/300 mm ajustables a obra. Acabats NIVELL 2 en l'estructura i els panells. Mampara doble d'estructura oculta M92, de 80 mm de gruix, formada per estructura oculta de perfil·lo d'acer conformat en fred, de mides 54x27 mm, amb perforacions regulars per al pas d'instal·lacions. Sòcol, coronació, marc i cercols igualment en acer perfil·lat en fred. Parts cegues amb plafons aglomerats de partícules de fusta premsada de 13 mm de gruix, caijerats amb cantell de PVC de 2 mm i aplacats amb revestiments vinílics de 0,3 mm. Aïllant interior amb panells de llana mineral de 50 mm i 30/40Kg/m3. Entre mòduls continguts es marcarà un entre carrer de 10 mm. Tots els perfils que componen el sistema són de qualitat Sendzimir. Qualitat segons Norma Europea EN 10.142-A1:1.194(DX51D+Z). Els perfils exteriors són acabats amb pintura en pols epoxi-polièster i polimeritzat a 200°C. Tolerància en color: norma DIN 5.033. Sistema d'assegurament de la qualitat UNE EN ISO 9002 certificat per AENOR. (CENT ONZE EUROS AMB SEIXANTA CENTIMS)	111,60	€

QUADRE DE PREUS NÚMERO 1

Data: 4/12/2009

Pàg.: 5

NÚMERO	CODI	UA	DESCRIPCIÓ	PREU
P-46	E66A3007	m2	<p>PORTA K CEGA</p> <p>Subministrament i instal·lació d'envà desmuntable M92 de la casa MOVINORD, de perfil·leria oculta, MODUL "K", de PORTA CEGA i àmbit superior CEC. Modulació estàndard de 909 mm. Acabats NIVELL 2 en l'estructura i portes. Mampara doble d'estructura oculta M92, de 80 mm de gruix, formada per estructura oculta de perfil d'acer conformat en fred, de mides 54x27 mm, amb perforacions regulars per el pas d'instal·lacions. Sòcol, coronació, marcs i cercols igualment en acer perfilat en fred. Entre mòduls continguts es marcarà un entre carrer de 10 mm. Tots els perfils que componen el sistema són de qualitat Sendzimir. Qualitat segons Norma EN 10.142-A1:1.994(DX51D+Z). Els perfils exteriors són acabats amb pintura en pols epoxi-polièster i polimeritzat a 200°C. Tolerància en color: norma DIN 5.033.</p> <p>Fulles de porta de pas de 830x40x2.040 mm, en aglomerat revestit en PVC. Frontisses i accessoris tractats amb pintura, pavonats segons cas. Sistema d'assegurament de la qualitat UNE ISO 9002 certificat per AENOR. Inclosa maneta en L amb clau.</p> <p>(CINC-CENTS NORANTA-VUIT EUROS AMB CINQUANTA CENTIMS)</p>	598,50 €
P-47	E66A3008	m2	<p>PORTA CEGA</p> <p>Subministrament i instal·lació de PORTA CEGA i àmbit superior CEC Modulació de 920 mm aproximadament. Acabats NIVELL 2 en l'estructura i les portes. Conjunt de marcs de porta escamotejat i fulla de porta en el mateix acabat que la mampara M92.</p> <p>Fulles de porta de pas de 900x40x2.040 mm, en aglomerat revestit en PVC. Frontisses i accessoris tractats amb pintura, pavonats segons cas. Inclosa maneta en L amb clau.</p> <p>(VUIT-CENTS DINOEUROS)</p>	819,00 €
P-48	E66A3009	m2	<p>PORTA U CEGA</p> <p>Subministrament i instal·lació d'envà desmuntable M92 de la casa MOVINORD, de perfil·leria oculta. MODUL "U", de PORTA CEGA I TARJA practicable amb àmbit superior CEC. Modulació estàndard de 10200 mm. Acabats NIVELL 2 en l'estructura i les portes. Mampara doble d'estructura oculta M92, de 80 mm de gruix, formada per estructura oculta de perfil d'acer conformat en fred, de mides 54x27 mm, amb perforacions regulars per al pas d'instal·lacions. Sòcol, coronació, marcs i cercols igualment en acer perfilat en fred. Entre mòduls continguts es macarà un entre carrer de 10 mm. Tots els perfils que componen el sistema són de qualitat Sendzimir. Qualitat segons Norma EN 10.142-A1:1.994(DX51D+Z). Els perfils exteriors són acabats amb pintura en pols epoxi-polièster i polimeritzat a 200°C. Tolerància en color: norma DIN 5.033.</p> <p>Fulles de porta de pas de 830x40x2.040 mm, en aglomerat revestit en PVC. Frontisses i accessoris tractats amb pintura, pavonats segons cas. Sistema d'assegurament de la qualitat UNE ISO 9002 certificat per AENOR. Inclosa maneta en L amb clau.</p> <p>(VUIT-CENTS DINOEUROS)</p>	819,00 €
P-49	E66A3010	m2	<p>ENVÀ ARMARI TAM (passadís)</p> <p>Envà armari modular TAM de darrera oculta amb modulació estàndard de 600 i 1.200 mm d'amplada i 438 mm de fons total. Acabats NIVELL 2, l'estructura, portes i parts vistes i GRIS LUNA l'interior. Amb darrera oculta per adossar a paret d'obra o a envà armari. Revestit de laminat vinilic. Elements cantejats amb cantell de 2 mm de gruix. Rodapeu telescòpic d'acer galvanitzat, regulable per anivelladors que permeten una absorció de +/- 20 mm de les irregularitats del terra. L'estructura està dotada de perforacions sistema 32 per a la regulació d'estants i accessoris, amb cantell perimetral de doble resistència per a l'assentament de portes i darreres. Mòdul tipus C4, portes fins alçada 2082 mm i amplit fixe CEC. Alçada 2.700 mm. Inclou part proporcional de fixes.</p> <p>(TRES-CENTS UN EUROS AMB CINQUANTA CENTIMS)</p>	301,50 €
P-50	E66A3011	m2	<p>ENVÀ ARMARI TAM (Recepció)</p> <p>Envà armari modular TAM de darrera oculta amb modulació estàndard de 600 i 1.200 mm d'amplada i 600 mm de fons especial. Acabats NIVELL 2, l'estructura, portes i parts vistes i GRIS LUNA l'interior. Amb darrera oculta per adossar a paret d'obra o a envà armari. Revestit de laminat vinilic. Elements cantejats amb cantell de 2 mm de gruix. Rodapeu telescòpic d'acer galvanitzat, regulable per anivelladors que permeten una absorció de +/- 20 mm de les irregularitats del terra. L'estructura està dotada de perforacions sistema 32 per a la regulació d'estants i accessoris, amb cantell perimetral de doble resistència per a l'assentament de portes i darreres. Mòdul tipus C4, portes fins alçada 2082 mm i amplit fixe CEC. Alçada 2.700 mm.</p>	346,50 €

QUADRE DE PREUS NÚMERO 1

Data: 4/12/2009

Pàg.: 6

NÚMERO	CODI	UA	DESCRIPCIÓ	PREU	
			(TRES-CENTS QUARANTA-SIS EUROS AMB CINQUANTA CENTIMS)		
P-51	E66A3012	m2	ENVÀ MÒBIL MOVIFLEX Envà mòbil de MOVINORD, de suspensió SIMPLE, format per mòduls independents i retràctils enllaçats entre si, que es desplacen sobre carros amb rodaments per guia de rodament fixada al sostre, per a formar una sòlida paret. Mòduls de 100 mm de gruix i entre 850 i 1200 mm d'amplada segons projecte. De suspensió simple. Panells flotants de 45 kg/m2, desproveïts de guia al terra, formats per una estructura interna doble. El bastidor d'acer on s'integren tots els mecanismes interiors i els carros de rodament, aporten la rigidesa requerida per als elements mòbils. La segona estructura vertical d'alumini, de forma còncava/convexa, on insereixen les bandes magnètiques de sèxtupla polaritat que uneixen i autocentren els mòduls amb força d'atracció de 7/9 Kg m/l., així com els perfils de doble duresa de sistema fletxa/ranura i doble llengüeta, garantitzen la estanquitat fònica. Panells exteriors de 16 mm de gruix amb cantell de 2 mm. Cara interior recoberta amb làmina de tela asfàltica. Color i acabat exterior A DEFINIR. Interior de llana mineral. La fixació horitzontal del mòdul al terra i sostre es realitza per sabates retràctils de neoprè i alumini, amb una pressió de segellat de 80/150 kg/m2. El desbloqueig i manipulació dels mòduls s'efectua per maneta de gir. Incorpora un mòdul porta. Mides aproximades 5.900x2.700 mm. Total 15,93 m2.	12.035,70	€
			(DOTZE MIL TRENTA-CINC EUROS AMB SETANTA CENTIMS)		
P-52	E74075	u	Lluminaria Indal serie Mural 74075 amb làmpada halògena de 75W G9/ QT14rm instal·lada en superfície	116,04	€
			(CENT SETZE EUROS AMB QUATRE CENTIMS)		
P-53	E7613A07	m2	Membrana de polietilè d'alta densitat (HDPE) en forma de nòduls semicònics de 20 mm d'alçada de 40 mm de diàmetre, DRENTX PROTECT 500 o similar com protecció de la solera frona de la humitat.	16,20	€
			(SETZE EUROS AMB VINT CENTIMS)		
P-54	E7614A06	m2	Membrana de densitat superficial 1,3 kg/m2 i de gruix 1 mm, d'una làmina de cautxú sintètic no regenerat (butil), col·locada adherida amb adhesiu de cautxú sintètic	18,55	€
			(DIVUIT EUROS AMB CINQUANTA-CINC CENTIMS)		
P-55	E7B111D0	m2	Geotèxtil format per feltre de polipropilè no teixit lligat mecànicament de 140 a 190 g/m2, col·locat sense adherir	2,10	€
			(DOS EUROS AMB DEU CENTIMS)		
P-56	E7C23472	m2	Aïllament de planxa de poliestirè extruït (XPS) UNE-EN 13164, resistència a compressió >= 300 kPa, resistència tèrmica >=1,45 m2K/W, de gruix 40 mm amb la superfície llisa i cantell mitjamosa, col·locades amb adhesiu de formulació específica	11,07	€
			(ONZE EUROS AMB SET CENTIMS)		
P-57	E7C23671	m2	Aïllament de planxa de poliestirè extruït (XPS) UNE-EN 13164, resistència a compressió >= 300 kPa, resistència tèrmica >= 2,15 m2K/W, de gruix 60 mm amb la superfície llisa i cantell mitjamosa, col·locades sense adherir	13,17	€
			(TRETZE EUROS AMB DISSET CENTIMS)		
P-58	E7C24801	m2	Aïllament amb planxes de poliestirè expandit EPS, de 50 kPa de tensió a la compressió, de 80 mm de gruix, de 1,85 m2K/W de resistència tèrmica, amb cares de superfície llisa i cantell llis, col·locades no adherides	8,21	€
			(VUIT EUROS AMB VINT-I-UN CENTIMS)		
P-59	E7D69TK0	m2	Pintat ignífug de perfils d'acer amb una capa de imprimació per a pintura intumescent i tres capes de pintura intumescent, amb un gruix total de 1500 µm	34,47	€
			(TRENTE-QUATRE EUROS AMB QUARANTA-SET CENTIMS)		

QUADRE DE PREUS NÚMERO 1

Data: 4/12/2009

Pàg.: 7

NÚMERO	CODI	UA	DESCRIPCIÓ	PREU	
P-60	E81131D4	m2	Arrebossat reglejat sobre parament vertical interior, a 3,00 m d'alçària, com a màxim, amb morter de ciment 1:6, elaborat a l'obra amb formigonera de 165 l, remolinat i lliscat amb ciment portland amb filler calçari 32,5 R (DINOU EUROS AMB CINQUANTA-TRES CENTIMS)	19,53	€
P-61	E811A0D0	m	Formació d'aresta amb morter de ciment 1:6 elaborat a l'obra amb formigonera de 165 l (SIS EUROS AMB SEIXANTA-UN CENTIMS)	6,61	€
P-62	E81646BF	u	Rètol senyalització "Extintor", muntat en paraments sobre cada extintor (DEU EUROS AMB TRETZE CENTIMS)	10,13	€
P-63	E81647BF	u	Rètol senyalització "Sortida" sobre cada sortida evacuació, muntat en paraments (VINT-I-UN EUROS AMB DISSET CENTIMS)	21,17	€
P-64	E824123V	m2	Enrajolat de parament vertical interior, a 3,00 m d'alçària, com a màxim, amb rajola de ceràmica esmaltada brillant, preu alt, de 16 a 25 peces/m2, col.locades amb morter adhesiu (DINOU EUROS AMB UN CENTIMS)	19,01	€
P-65	E8431111	m2	Cel ras de plaques de fibres vegetals fonoabsorbents, acabat fibra vegetal, de 60x60 cm i 15 mm de gruix, amb entramat ocult amb cantell especial i suspensió autoanivelladora de barra roscada (DISSET EUROS AMB NORANTA-SIS CENTIMS)	17,96	€
P-66	E844102A	m2	Fals sostre format per plaques fonoabsorbents tipus PLADUR FON R 15/30 amb perforacions, col.locada amb perfils units al sostre T-47, amb acer galvanitzat de ,55 mm de gruix, separats entre ells 500 mm, amb varilles roscades. Connectats a estructura primària PH45, de xapa d'acer galvanitzat de 0,8 mm, separats entre ells amb una modulació de 1,10 m suspesos del sostre amb varilles roscades. Làmina de llana mineral nua de 30 mm. de gruix. Placa PLADUR FON R 15/30. Acabat amb pintura aplicada amb roder sec als efectes de no obstuir el vel de fibra de vidre situat a la placa. Junttes segons tècniques de tractament del sistema PLADUR, amb productes de la mateixa casa i recomanacions del fabricant. Detalls i especejament d'acord amb documentació gràfica. Totalment muntat, inclòs part proporcional d'entregues a parets i laterals de pedra, amb especial cura de protecció de la mateixa en el moment de col.locació del fals sostre. (TRENTA-QUATRE EUROS AMB VINT CENTIMS)	34,20	€
P-67	E865U1A5	m2	Revestiment de parament vertical amb tauler de fibres de fusta i resines sintètiques, de densitat mitjana, DM, ignífug, de 16 mm de gruix, col.locat amb fixacions mecàniques (VINT-I-SET EUROS AMB VINT-I-QUATRE CENTIMS)	27,24	€
P-68	E881S130	m2	Monocapa amb morter de calç, col.locat a la estesa sobre paraments sense revestir i acabat raspat (VINT EUROS AMB SEIXANTA-NOU CENTIMS)	20,69	€
P-69	E894B0M2	m2	Pintat de biga d'un sol perfil d'acer amb pintura epoxi, amb dues capes d'imprimació epoxi i dues d'acabat (DINOU EUROS AMB SETZE CENTIMS)	19,16	€
P-70	E894GBJ0	m2	Pintat de biga composta de perfils d'acer a l'esmalt sintètic, amb dues capes d'imprimació antioxidant i dues d'acabat (DIVUIT EUROS AMB SEIXANTA-CINC CENTIMS)	18,65	€
P-71	E8981BB0	m2	Pintat de parament vertical de fusta, a l'esmalt sintètic, amb una capa de protector químic insecticida-fungicida, una segelladora i dues d'acabat (VUIT EUROS AMB QUARANTA-QUATRE CENTIMS)	8,44	€

QUADRE DE PREUS NÚMERO 1

Data: 4/12/2009

Pàg.: 8

NÚMERO	CODI	UA	DESCRIPCIÓ	PREU	
P-72	E898E240	m2	Pintat de parament horitzontal exterior de ciment, amb pintura plàstica amb acabat llis, amb una capa de fons diluïda, i dues d'acabat (QUATRE EUROS AMB VUITANTA-DOS CENTIMS)	4,82	€
P-73	E8K4U003	m2	Escopidor de diferents amples, amb pedra calissa de calaf acabada a tall de serra, de 3 cm de gruix amb forats per a fixacions, inclòs formació d'escopidor en lateral llarg d'acord amb detalls documentació gràfica, col.locada amb morter mixt 1:2:10, elaborat a l'obra amb formigonera de 165l (NORANTA EUROS AMB CINQUANTA-TRES CENTIMS)	90,53	€
P-74	E921201F	m3	Subbase de tot-u artificial, amb estesa i piconatge del material al 95 % del PM (VINT-I-TRES EUROS AMB NOU CENTIMS)	23,09	€
P-75	E93617B0	m2	Solera de formigó HA-25/P/20/I, de consistència plàstica i grandària màxima del granulat 20 mm, de 15 cm de gruix, acabat fratassat per rebre paviment autonivellant, tolerància màxima 1,5 mm. (SETZE EUROS AMB VINT CENTIMS)	16,20	€
P-76	E950150G	u	Llumenera decorativa tipus downlight Oquo, amb portalàmpades R7s, amb 1 làmpada halògena 50W 12/230V, QRCBC51 reflector dicroic tancat diàmetre 51mm, Indalux serie Oquo 950150 amb reflector brillon i tancament de vidr, grau de protecció IP 54 IK04. Col.locada encastada. Inclou petit material i accessoris. (CENT DEU EUROS AMB TRENTA-SIS CENTIMS)	110,36	€
P-77	E9B3127K	m2	Paviment amb peces de pedra natural calcària nacional amb una cara polida i abrillantada, preu alt, de 30 mm de gruix i de 1251 a 2500 cm2, col.locada a truc de maceta amb morter mixt 1:2:10, elaborat a l'obra amb formigonera de 165 l (VUITANTA-QUATRE EUROS AMB NORANTA-DOS CENTIMS)	84,92	€
P-78	E9C14422	m2	Paviment de terratzó llis de gra microgra, de 40x40 cm, preu alt, col.locat a truc de maceta amb morter de ciment 1:6, elaborat a l'obra amb formigonera de 165 l, sobre capa de sorra de 2 cm de gruix, per a ús interior intens (VINT-I-TRES EUROS AMB UN CENTIMS)	23,01	€
P-79	E9C4342S	m2	Paviment de terratzó amb granulat calcari, rentat amb àcid, de 40x40 cm, preu alt, col.locat sense adherir sobre suports de morter de ciment de 20 cm d'alçària mitjana, per a ús exterior (QUARANTA-CINC EUROS AMB NORANTA-NOU CENTIMS)	45,99	€
P-80	E9P713G0	m2	Subministre de materials i col·locació de paviment autonivellant continu, d'uns 3 mm. de gruix mínim, preparació mecànica del substrat, a fi d'obtenir una superfície apta pel seu posterior tractament, la superfície de base es deixarà neta de brutícia, pols, olis, greixos i altres contaminants. S'ha d'eliminar el suc superficial que es generi a la solera o capa de compressió. Aplicació de la imprimació bicomponent de resina epoxi lliure de disolvents, sobre el substrat de formigó, tipus BA-1 SD/C H o similar de superior qualitat, com a pont d'unió entre la solera o capa de compressió i la làmina d'acabat. Aplicació de la capa de morter autonivellant de base epoxídica per revestiments de paviments amb alta resistència mecànica i química, aplicat amb un gruix mínim de 3 mm, afegint agregat de granulometria especial per aconseguir resistència a l'impacte i a l'abrasió, tipus SS-1 PS. Aplicació de capa de sellat final amb recobriments protector de poliuretà de gran resistència química tipus Uni-tech UV com a tractament d'acabat del procés, color a escollir de carta de colors que s'incorpora en la memòria del projecte. (TRENTA-UN EUROS AMB CINQUANTA CENTIMS)	31,50	€
P-81	E9U122AD	m	Sòcol de pedra natural calcària nacional, preu alt, de 10 cm d'alçària i 2 cm de gruix, col.locat a truc de maceta amb morter de ciment 1:6, elaborat a l'obra amb formigonera de 165 l (VUIT EUROS AMB SETANTA-TRES CENTIMS)	8,73	€

QUADRE DE PREUS NÚMERO 1

Data: 4/12/2009

Pàg.: 9

NÚMERO	CODI	UA	DESCRIPCIÓ	PREU	
P-82	E9V1220K	m	Esglaó de pedra natural calcària nacional, preu alt, de dues peces, frontal i estesa, col·locat a truc de maceta amb morter mixt 1:2:10, elaborat a l'obra amb formigonera de 165 l, de 30 mm de gruix, acabada polida i abrillantada, inclòs els cantells que han d'anar vistos (QUARANTA-CINC EUROS AMB SEIXANTA-NOU CENTIMS)	45,69	€
P-83	E9V2ABRN	m	Esglaó de pedra artificial de gra mitjà, preu alt, format per dues peces, frontal i estesa, amb un cantell polit i abrillantat, col·locat a truc de maceta amb morter de ciment 1:8, elaborat a l'obra amb formigonera de 165 l (CINQUANTA-DOS EUROS AMB DOS CENTIMS)	52,02	€
P-84	E9Z2A100	m2	Rebaixat, polit i abrillantat del paviment de terrazo o pedra (SET EUROS AMB SETANTA-DOS CENTIMS)	7,72	€
P-85	EA11369I	u	(P1) Porta formada per estructura de fusta acabada amb panell DM 16 mm., marc de fusta xapat amb DM, junta horitzontal, tapetes de bastiment al mateix nivell que la porta, dues fulles batents, per un buit d'obra de 133x230 cm, acabat d'acord amb secció i detalls documentació gràfica. Totalment acabada amb 3 mans de lacat color a escollir DF. Es tindrà especial cura en que les tapetes i la porta tinguin la mateixa tonalitat. Ferratges d'acer inoxidable, manetes i pany tipus Alarcon o similar de superior qualitat a escollir per la DF. (DOS-CENTS VUITANTA-VUIT EUROS)	288,00	€
P-86	EA11369J	u	(P2-P3) Porta formada per estructura de fusta acabada amb panell DM 16 mm., marc de fusta xapat amb DM, junta horitzontal, tapetes de bastiment al mateix nivell que la porta, un full batent, per un buit d'obra de 104x230 cm, acabat d'acord amb secció i detalls documentació gràfica. Totalment acabada amb 3 mans de lacat color a escollir DF. Es tindrà especial cura en que les tapetes i la porta tinguin la mateixa tonalitat. Ferratges d'acer inoxidable, manetes i pany tipus Alarcon o similar de superior qualitat a escollir per la DF. (DOS-CENTS SETZE EUROS)	216,00	€
P-87	EA11369K	u	(P4) Porta formada per estructura de fusta acabada amb panell DM 16 mm., marc de fusta xapat amb DM, junta horitzontal, tapetes de bastiment al mateix nivell que la porta, dues fulles batents, per un buit d'obra de 178x230 cm, acabat d'acord amb secció i detalls documentació gràfica. Totalment acabada amb 3 mans de lacat color a escollir DF. Es tindrà especial cura en que les tapetes i la porta tinguin la mateixa tonalitat. Ferratges d'acer inoxidable, manetes i pany tipus Alarcon o similar de superior qualitat a escollir per la DF. (CINC-CENTS CINQUANTA-TRES EUROS AMB CINQUANTA CENTIMS)	553,50	€
P-88	EAF21JCU1	u	(F2) Subministre i col·locació de finestra d'alumini lacat 20 carta ral, amb interrupció del pont tèrmic, col·locada sobre bastiment de base, amb una composició i mesures d'acord amb documentació gràfica, una fulla oscilobatent, per a un buit d'obra de 1190x600 mm, elaborada amb perfils SAPHIR FXi de Technal o similar de superior qualitat, marcs amb perfils tubulars de mòdul 52 mm, amb 3 cambres i ruptura de pont tèrmic, juntes epdm i drenatges protegits, fulls amb perfils de 60 mm. De mòdul amb 3 cambres i ruptura de pont tèrmic, fulls enrasats amb el marc en el costat interior. Unió dels perfils en inclinat a 45°. Classificació AEV A3 EE V2. Inclòs part proporcional de tapetes d'entrega a l'estructura i als perfils verticals. Amb vidre de doble acristallament SGG climalit amb vidre exterior amb vidre SGG PLANITHERM 'S' de 5 mm de gruix, cambra d'aire de 12 mm. i vidre interior SGG PLANILUX de 8 mm. de gruix en peces fixes i laminat 4+4 en vidrieres abatibles i peces per sota nivell 1000 mm (TRES-CENTS SEIXANTA-NOU EUROS)	369,00	€

QUADRE DE PREUS NÚMERO 1

Data: 4/12/2009

Pàg.: 10

NÚMERO	CODI	UA	DESCRIPCIÓ	PREU
P-89	EAF21JCU10	u	<p>(FB1) Subministre i col.locació de vidreiera d'alumini lacat 20 carta ral, amb interrupció del pont tèrmic, col.locada sobre bastiment de base, amb una composició i mesures d'acord amb documentació gràfica, dues fulles fixes i dues batents, per a un buit d'obra de 5900x2550 mm, elaborada amb perfils SAPHIR FXi de Technal o similar de superior qualitat, marcs amb perfils tubulars de mòdul 52 mm, amb 3 cambres i ruptura de pont tèrmic, juntes epdm i drenatges protegits, fulls amb perfils de 60 mm. De mòdul amb 3 cambres i ruptura de pont tèrmic, fulls enrasats amb el marc en el costat interior. Unió dels perfils en inolet a 45°. Classificació AEV A3 EE V2.</p> <p>Inclòs part proporcional de tapetes d'entrega a l'estructura i als perfils verticals.</p> <p>Amb vidre de doble acristallament SGG climalit amb vidre exterior amb vidre SGG PLANITHERM 'S' de 5 mm de gruix, cambra d'aire de 12 mm. i vidre interior SGG PLANILUX de 8 mm. de gruix en peces fixes i laminat 4+4 en vidrieres abatibles i peces per sota nivell 1000 mm</p> <p>(DOS MIL NOU-CENTS NORANTA-SET EUROS)</p>	2.997,00 €
P-90	EAF21JCU11	u	<p>(FB5) Subministre i col.locació de vidreiera d'alumini lacat 20 carta ral, amb interrupció del pont tèrmic, col.locada sobre bastiment de base, amb una composició i mesures d'acord amb documentació gràfica, dues fulles fixes i dues batents, per a un buit d'obra de 5950x2750 mm, elaborada amb perfils SAPHIR FXi de Technal o similar de superior qualitat, marcs amb perfils tubulars de mòdul 52 mm, amb 3 cambres i ruptura de pont tèrmic, juntes epdm i drenatges protegits, fulls amb perfils de 60 mm. De mòdul amb 3 cambres i ruptura de pont tèrmic, fulls enrasats amb el marc en el costat interior. Unió dels perfils en inolet a 45°. Classificació AEV A3 EE V2.</p> <p>Inclòs part proporcional de tapetes d'entrega a l'estructura i als perfils verticals.</p> <p>Amb vidre de doble acristallament SGG climalit amb vidre exterior amb vidre SGG PLANITHERM 'S' de 5 mm de gruix, cambra d'aire de 12 mm. i vidre interior SGG PLANILUX de 8 mm. de gruix en peces fixes i laminat 4+4 en vidrieres abatibles i peces per sota nivell 1000 mm</p> <p>(DOS MIL NOU-CENTS NORANTA-SET EUROS)</p>	2.997,00 €
P-91	EAF21JCU12	u	<p>(FB4.2) Subministre i col.locació de vidreiera d'alumini lacat 20 carta ral, amb interrupció del pont tèrmic, col.locada sobre bastiment de base, amb una composició i mesures d'acord amb documentació gràfica, quatre fulles fixes, per a un buit d'obra de 2200x2700 mm, elaborada amb perfils SAPHIR FXi de Technal o similar de superior qualitat, marcs amb perfils tubulars de mòdul 52 mm, amb 3 cambres i ruptura de pont tèrmic, juntes epdm i drenatges protegits, fulls amb perfils de 60 mm. De mòdul amb 3 cambres i ruptura de pont tèrmic, fulls enrasats amb el marc en el costat interior. Unió dels perfils en inolet a 45°. Classificació AEV A3 EE V2.</p> <p>Inclòs part proporcional de tapetes d'entrega a l'estructura i als perfils verticals.</p> <p>Amb vidre de doble acristallament SGG climalit amb vidre exterior amb vidre SGG PLANITHERM 'S' de 5 mm de gruix, cambra d'aire de 12 mm. i vidre interior SGG PLANILUX de 8 mm. de gruix en peces fixes i laminat 4+4 en vidrieres abatibles i peces per sota nivell 1000 mm</p> <p>(SET-CENTS QUARANTA-SET EUROS)</p>	747,00 €
P-92	EAF21JCU13	u	<p>(FB4.1) Subministre i col.locació de vidreiera d'alumini lacat 20 carta ral, amb interrupció del pont tèrmic, col.locada sobre bastiment de base, amb una composició i mesures d'acord amb documentació gràfica, quatre fulles fixes, per a un buit d'obra de 2460x2750 mm, elaborada amb perfils SAPHIR FXi de Technal o similar de superior qualitat, marcs amb perfils tubulars de mòdul 52 mm, amb 3 cambres i ruptura de pont tèrmic, juntes epdm i drenatges protegits, fulls amb perfils de 60 mm. De mòdul amb 3 cambres i ruptura de pont tèrmic, fulls enrasats amb el marc en el costat interior. Unió dels perfils en inolet a 45°. Classificació AEV A3 EE V2.</p> <p>Inclòs part proporcional de tapetes d'entrega a l'estructura i als perfils verticals.</p> <p>Amb vidre de doble acristallament SGG climalit amb vidre exterior amb vidre SGG PLANITHERM 'S' de 5 mm de gruix, cambra d'aire de 12 mm. i vidre interior SGG PLANILUX de 8 mm. de gruix en peces fixes i laminat 4+4 en vidrieres abatibles i peces per sota nivell 1000 mm</p> <p>(SET-CENTS VINT EUROS)</p>	720,00 €
P-93	EAF21JCU14	u	<p>(FB6) Subministre i col.locació de vidreiera d'alumini lacat 20 carta ral, amb interrupció del pont tèrmic, col.locada sobre bastiment de base, amb una composició i mesures d'acord amb documentació gràfica, una fulla fixa, tres fulles fixes superiors i dues batents, per a un buit d'obra de 4800x3450 mm, elaborada amb perfils SAPHIR FXi de Technal o similar de superior qualitat, marcs amb perfils tubulars de mòdul 52 mm, amb 3 cambres i ruptura de</p>	2.992,50 €

QUADRE DE PREUS NÚMERO 1

Data: 4/12/2009

Pàg.: 11

NÚMERO	CODI	UA	DESCRIPCIÓ	PREU
			<p>pont tèrmic, juntes epdm i drenatges protegits, fulls amb perfils de 60 mm. De mòdul amb 3 cambres i ruptura de pont tèrmic, fulls enrasats amb el marc en el costat interior. Unió dels perfils en inclinat a 45°. Classificació AEV A3 EE V2.</p> <p>Inclòs part proporcional de tapetes d'entrega a l'estructura i als perfils verticals.</p> <p>Amb vidre de doble acristallament SGG climalit amb vidre exterior amb vidre SGG PLANITHERM 'S' de 5 mm de gruix, cambra d'aire de 12 mm. i vidre interior SGG PLANILUX de 8 mm. de gruix en peces fixes i laminat 4+4 en vidrieres abatibles i peces per sota nivell 1000 mm</p> <p>(DOS MIL NOU-CENTS NORANTA-DOS EUROS AMB CINQUANTA CENTIMS)</p>	
P-94	EAF21JCU15	u	<p>(FB7) Subministre i col.locació de vidreiera d'alumini lacat 20 carta ral, amb interrupció del pont tèrmic, col.locada sobre bastiment de base, amb una composició i mesures d'acord amb documentació gràfica, una fulla fixa, tres fulles fixes superiors i dues batents, amb ferratges i obertura antipanic per sortida d'emergència, per a un buit d'obra de 4800x3450 mm, elaborada amb perfils SAPHIR FXi de Technal o similar de superior qualitat, marcs amb perfils tubulars de mòdul 52 mm, amb 3 cambres i ruptura de pont tèrmic, juntes epdm i drenatges protegits, fulls amb perfils de 60 mm. De mòdul amb 3 cambres i ruptura de pont tèrmic, fulls enrasats amb el marc en el costat interior. Unió dels perfils en inclinat a 45°. Classificació AEV A3 EE V2.</p> <p>Inclòs part proporcional de tapetes d'entrega a l'estructura i als perfils verticals.</p> <p>Amb vidre de doble acristallament SGG climalit amb vidre exterior amb vidre SGG PLANITHERM 'S' de 5 mm de gruix, cambra d'aire de 12 mm. i vidre interior SGG PLANILUX de 8 mm. de gruix en peces fixes i laminat 4+4 en vidrieres abatibles i peces per sota nivell 1000 mm</p> <p>(TRES MIL DOS-CENTS VUITANTA-UN EUROS AMB QUARANTA CENTIMS)</p>	3.281,40 €
P-95	EAF21JCU16	u	<p>Subministre i col.locació de panell de façana format per panell sandwich aïllant per façana, de 60 mm de gruix i mesures segons documentació gràfica, format per paraments de xapa d'alumini de 0,6 mm. de gruix a cada un, d'alumini lacat 20 carta ral, col.locat sobre bastiment de base, tapant juntes, amb una composició i mesures d'acord amb documentació gràfica, ànima aïllant amb poliestirè extrusionat de densitat mitjana de 40 Kg/m3. Sistema de fixació ocult.</p> <p>(SETANTA-DOS EUROS)</p>	72,00 €
P-96	EAF21JCU2	u	<p>(F3) Subministre i col.locació de finestra d'alumini lacat 20 carta ral, amb interrupció del pont tèrmic, col.locada sobre bastiment de base, amb una composició i mesures d'acord amb documentació gràfica, dues fulles oscilobatents, per a un buit d'obra de 2390x600 mm, elaborada amb perfils SAPHIR FXi de Technal o similar de superior qualitat, marcs amb perfils tubulars de mòdul 52 mm, amb 3 cambres i ruptura de pont tèrmic, juntes epdm i drenatges protegits, fulls amb perfils de 60 mm. De mòdul amb 3 cambres i ruptura de pont tèrmic, fulls enrasats amb el marc en el costat interior. Unió dels perfils en inclinat a 45°. Classificació AEV A3 EE V2.</p> <p>Inclòs part proporcional de tapetes d'entrega a l'estructura i als perfils verticals.</p> <p>Amb vidre de doble acristallament SGG climalit amb vidre exterior amb vidre SGG PLANITHERM 'S' de 5 mm de gruix, cambra d'aire de 12 mm. i vidre interior SGG PLANILUX de 8 mm. de gruix en peces fixes i laminat 4+4 en vidrieres abatibles i peces per sota nivell 1000 mm</p> <p>(SET-CENTS QUARANTA-DOS EUROS AMB CINQUANTA CENTIMS)</p>	742,50 €
P-97	EAF21JCU3	u	<p>(F4) Subministre i col.locació de finestra d'alumini lacat 20 carta ral, amb interrupció del pont tèrmic, col.locada sobre bastiment de base, amb una composició i mesures d'acord amb documentació gràfica, una fulla oscilobatent, per a un buit d'obra de 1180x1250 mm, elaborada amb perfils SAPHIR FXi de Technal o similar de superior qualitat, marcs amb perfils tubulars de mòdul 52 mm, amb 3 cambres i ruptura de pont tèrmic, juntes epdm i drenatges protegits, fulls amb perfils de 60 mm. De mòdul amb 3 cambres i ruptura de pont tèrmic, fulls enrasats amb el marc en el costat interior. Unió dels perfils en inclinat a 45°. Classificació AEV A3 EE V2.</p> <p>Inclòs part proporcional de tapetes d'entrega a l'estructura i als perfils verticals.</p> <p>Amb vidre de doble acristallament SGG climalit amb vidre exterior amb vidre SGG PLANITHERM 'S' de 5 mm de gruix, cambra d'aire de 12 mm. i vidre interior SGG PLANILUX de 8 mm. de gruix en peces fixes i laminat 4+4 en vidrieres abatibles i peces per sota nivell 1000 mm</p> <p>(QUATRE-CENTS QUARANTA-UN EUROS)</p>	441,00 €

QUADRE DE PREUS NÚMERO 1

Data: 4/12/2009

Pàg.: 12

NÚMERO	CODI	UA	DESCRIPCIÓ	PREU
P-98	EAF21JCU4	u	<p>(F5-6.1) Subministre i col.locació de finestra d'alumini lacat 20 carta ral, amb interrupció del pont tèrmic, col.locada sobre bastiment de base, amb una composició i mesures d'acord amb documentació gràfica, dues fulles oscilobatents, per a un buit d'obra de 2300x1200 mm, elaborada amb perfils SAPHIR FXi de Technal o similar de superior qualitat, marcs amb perfils tubulars de mòdul 52 mm, amb 3 cambres i ruptura de pont tèrmic, juntes epdm i drenatges protegits, fulls amb perfils de 60 mm. De mòdul amb 3 cambres i ruptura de pont tèrmic, fulls enrasats amb el marc en el costat interior. Unió dels perfils en inolet a 45°. Classificació AEV A3 EE V2.</p> <p>Inclòs part proporcional de tapetes d'entrega a l'estructura i als perfils verticals.</p> <p>Amb vidre de doble acristallament SGG climalit amb vidre exterior amb vidre SGG PLANITHERM 'S' de 5 mm de gruix, cambra d'aire de 12 mm. i vidre interior SGG PLANILUX de 8 mm. de gruix en peces fixes i laminat 4+4 en vidrieres abatibles i peces per sota nivell 1000 mm</p> <p>(VUIT-CENTS VINT-I-VUIT EUROS)</p>	828,00 €
P-99	EAF21JCU5	u	<p>(F5-6.2) Subministre i col.locació de finestra d'alumini lacat 20 carta ral, amb interrupció del pont tèrmic, col.locada sobre bastiment de base, amb una composició i mesures d'acord amb documentació gràfica, dues fulles oscilobatents, per a un buit d'obra de 2250x600 mm, elaborada amb perfils SAPHIR FXi de Technal o similar de superior qualitat, marcs amb perfils tubulars de mòdul 52 mm, amb 3 cambres i ruptura de pont tèrmic, juntes epdm i drenatges protegits, fulls amb perfils de 60 mm. De mòdul amb 3 cambres i ruptura de pont tèrmic, fulls enrasats amb el marc en el costat interior. Unió dels perfils en inolet a 45°. Classificació AEV A3 EE V2.</p> <p>Inclòs part proporcional de tapetes d'entrega a l'estructura i als perfils verticals.</p> <p>Amb vidre de doble acristallament SGG climalit amb vidre exterior amb vidre SGG PLANITHERM 'S' de 5 mm de gruix, cambra d'aire de 12 mm. i vidre interior SGG PLANILUX de 8 mm. de gruix en peces fixes i laminat 4+4 en vidrieres abatibles i peces per sota nivell 1000 mm</p> <p>(SET-CENTS SETZE EUROS AMB QUARANTA CENTIMS)</p>	716,40 €
P-100	EAF21JCU6	u	<p>(F5-6.3) Subministre i col.locació de finestra d'alumini lacat 20 carta ral, amb interrupció del pont tèrmic, col.locada sobre bastiment de base, amb una composició i mesures d'acord amb documentació gràfica, dues fulles oscilobatents, per a un buit d'obra de 2250x1200 mm, elaborada amb perfils SAPHIR FXi de Technal o similar de superior qualitat, marcs amb perfils tubulars de mòdul 52 mm, amb 3 cambres i ruptura de pont tèrmic, juntes epdm i drenatges protegits, fulls amb perfils de 60 mm. De mòdul amb 3 cambres i ruptura de pont tèrmic, fulls enrasats amb el marc en el costat interior. Unió dels perfils en inolet a 45°. Classificació AEV A3 EE V2.</p> <p>Inclòs part proporcional de tapetes d'entrega a l'estructura i als perfils verticals.</p> <p>Amb vidre de doble acristallament SGG climalit amb vidre exterior amb vidre SGG PLANITHERM 'S' de 5 mm de gruix, cambra d'aire de 12 mm. i vidre interior SGG PLANILUX de 8 mm. de gruix en peces fixes i laminat 4+4 en vidrieres abatibles i peces per sota nivell 1000 mm</p> <p>(VUIT-CENTS VINT-I-VUIT EUROS)</p>	828,00 €
P-101	EAF21JCU7	u	<p>(F5-6.4) Subministre i col.locació de finestra d'alumini lacat 20 carta ral, amb interrupció del pont tèrmic, col.locada sobre bastiment de base, amb una composició i mesures d'acord amb documentació gràfica, un full oscilobatent, per a un buit d'obra de 1100x1200 mm, elaborada amb perfils SAPHIR FXi de Technal o similar de superior qualitat, marcs amb perfils tubulars de mòdul 52 mm, amb 3 cambres i ruptura de pont tèrmic, juntes epdm i drenatges protegits, fulls amb perfils de 60 mm. De mòdul amb 3 cambres i ruptura de pont tèrmic, fulls enrasats amb el marc en el costat interior. Unió dels perfils en inolet a 45°. Classificació AEV A3 EE V2.</p> <p>Inclòs part proporcional de tapetes d'entrega a l'estructura i als perfils verticals.</p> <p>Amb vidre de doble acristallament SGG climalit amb vidre exterior amb vidre SGG PLANITHERM 'S' de 5 mm de gruix, cambra d'aire de 12 mm. i vidre interior SGG PLANILUX de 8 mm. de gruix en peces fixes i laminat 4+4 en vidrieres abatibles i peces per sota nivell 1000 mm</p> <p>(QUATRE-CENTS TRENTA-SIS EUROS AMB CINQUANTA CENTIMS)</p>	436,50 €
P-102	EAF21JCU8	u	<p>(F5-6.5) Subministre i col.locació de finestra d'alumini lacat 20 carta ral, amb interrupció del pont tèrmic, col.locada sobre bastiment de base, amb una composició i mesures d'acord amb documentació gràfica, tres fulles oscilobatents, per a un buit d'obra de 3400x1200 mm, elaborada amb perfils SAPHIR FXi de Technal o similar de superior qualitat, marcs amb perfils tubulars de mòdul 52 mm, amb 3 cambres i ruptura de pont tèrmic, juntes epdm i</p>	1.219,50 €

QUADRE DE PREUS NÚMERO 1

Data: 4/12/2009

Pàg.: 13

NÚMERO	CODI	UA	DESCRIPCIÓ	PREU
P-103	EAF21JCU9	u	<p>drenatges protegits, fulls amb perfils de 60 mm. De mòdul amb 3 cambres i ruptura de pont tèrmic, fulls enrasats amb el marc en el costat interior. Unió dels perfils en inclet a 45°. Classificació AEV A3 EE V2.</p> <p>Inclòs part proporcional de tapetes d'entrega a l'estructura i als perfils verticals.</p> <p>Amb vidre de doble acristallament SGG climalit amb vidre exterior amb vidre SGG PLANITHERM 'S' de 5 mm de gruix, cambra d'aire de 12 mm. i vidre interior SGG PLANILUX de 8 mm. de gruix en peces fixes i laminat 4+4 en vidrieres abatibles i peces per sota nivell 1000 mm</p> <p>(MIL DOS-CENTS DINOU EUROS AMB CINQUANTA CENTIMS)</p>	828,00 €
P-104	EAF21JCUBR50	u	<p>(F5-6.6) Subministre i col.locació de finestra d'alumini lacat 20 carta ral, amb interrupció del pont tèrmic, col.locada sobre bastiment de base, amb una composició i mesures d'acord amb documentació gràfica, dues fulles oscilobatents, per a un buit d'obra de 2300x1200 mm, elaborada amb perfils SAPHIR FXi de Technal o similar de superior qualitat, marcs amb perfils tubulars de mòdul 52 mm, amb 3 cambres i ruptura de pont tèrmic, juntes epdm i drenatges protegits, fulls amb perfils de 60 mm. De mòdul amb 3 cambres i ruptura de pont tèrmic, fulls enrasats amb el marc en el costat interior. Unió dels perfils en inclet a 45°. Classificació AEV A3 EE V2.</p> <p>Inclòs part proporcional de tapetes d'entrega a l'estructura i als perfils verticals.</p> <p>Amb vidre de doble acristallament SGG climalit amb vidre exterior amb vidre SGG PLANITHERM 'S' de 5 mm de gruix, cambra d'aire de 12 mm. i vidre interior SGG PLANILUX de 8 mm. de gruix en peces fixes i laminat 4+4 en vidrieres abatibles i peces per sota nivell 1000 mm</p> <p>(VUIT-CENTS VINT-I-VUIT EUROS)</p>	693,00 €
P-105	EAF21JCUBR51	u	<p>(F1.2) Subministre i col.locació de finestra d'alumini lacat 20 carta ral, amb interrupció del pont tèrmic, col.locada sobre bastiment de base, amb una composició i mesures d'acord amb documentació gràfica, dues fulles fixes oscilobatents, per a un buit d'obra de 2070x600 mm, elaborada amb perfils SAPHIR FXi de Technal o similar de superior qualitat, marcs amb perfils tubulars de mòdul 52 mm, amb 3 cambres i ruptura de pont tèrmic, juntes epdm i drenatges protegits, fulls amb perfils de 60 mm. De mòdul amb 3 cambres i ruptura de pont tèrmic, fulls enrasats amb el marc en el costat interior. Unió dels perfils en inclet a 45°. Classificació AEV A3 EE V2.</p> <p>Inclòs part proporcional de tapetes d'entrega a l'estructura i als perfils verticals.</p> <p>Amb vidre de doble acristallament SGG climalit amb vidre exterior amb vidre SGG PLANITHERM 'S' de 5 mm de gruix, cambra d'aire de 12 mm. i vidre interior SGG PLANILUX de 8 mm. de gruix en peces fixes i laminat 4+4 en vidrieres abatibles i peces per sota nivell 1000 mm</p> <p>(SIS-CENTS NORANTA-TRES EUROS)</p>	742,50 €
P-106	EAF21JCUBR52	u	<p>(F1.3) Subministre i col.locació de finestra d'alumini lacat 20 carta ral, amb interrupció del pont tèrmic, col.locada sobre bastiment de base, amb una composició i mesures d'acord amb documentació gràfica, dues fulles oscilobatents, per a un buit d'obra de 2430x600 mm, elaborada amb perfils SAPHIR FXi de Technal o similar de superior qualitat, marcs amb perfils tubulars de mòdul 52 mm, amb 3 cambres i ruptura de pont tèrmic, juntes epdm i drenatges protegits, fulls amb perfils de 60 mm. De mòdul amb 3 cambres i ruptura de pont tèrmic, fulls enrasats amb el marc en el costat interior. Unió dels perfils en inclet a 45°. Classificació AEV A3 EE V2.</p> <p>Inclòs part proporcional de tapetes d'entrega a l'estructura i als perfils verticals.</p> <p>Amb vidre de doble acristallament SGG climalit amb vidre exterior amb vidre SGG PLANITHERM 'S' de 5 mm de gruix, cambra d'aire de 12 mm. i vidre interior SGG PLANILUX de 8 mm. de gruix en peces fixes i laminat 4+4 en vidrieres abatibles i peces per sota nivell 1000 mm</p> <p>(SET-CENTS QUARANTA-DOS EUROS AMB CINQUANTA CENTIMS)</p>	792,90 €
			<p>(F1.4) Subministre i col.locació de finestra d'alumini lacat 20 carta ral, amb interrupció del pont tèrmic, col.locada sobre bastiment de base, amb una composició i mesures d'acord amb documentació gràfica, dues fulles oscilobatents, per a un buit d'obra de 2250x1100 mm, elaborada amb perfils SAPHIR FXi de Technal o similar de superior qualitat, marcs amb perfils tubulars de mòdul 52 mm, amb 3 cambres i ruptura de pont tèrmic, juntes epdm i drenatges protegits, fulls amb perfils de 60 mm. De mòdul amb 3 cambres i ruptura de pont tèrmic, fulls enrasats amb el marc en el costat interior. Unió dels perfils en inclet a 45°. Classificació AEV A3 EE V2.</p> <p>Inclòs part proporcional de tapetes d'entrega a l'estructura i als perfils verticals.</p> <p>Amb vidre de doble acristallament SGG climalit amb vidre exterior amb vidre SGG</p>	

QUADRE DE PREUS NÚMERO 1

Data: 4/12/2009

Pàg.: 14

NÚMERO	CODI	UA	DESCRIPCIÓ	PREU
			<p>PLANITHERM 'S' de 5 mm de gruix, cambra d'aire de 12 mm. i vidre interior SGG PLANILUX de 8 mm. de gruix en peces fixes i laminat 4+4 en vidrieres abatibles i peces per sota nivell 1000 mm</p> <p>(SET-CENTS NORANTA-DOS EUROS AMB NORANTA CENTIMS)</p>	
P-107	EAF21JCUBR5K	u	<p>(F1.1) Subministre i col.locació de finestra d'alumini lacat 20 carta ral, amb interrupció del pont tèrmic, col.locada sobre bastiment de base, amb una composició i mesures d'acord amb documentació gràfica, dues fulles oscilobatents, per a un buit d'obra de 2300X600 mm, elaborada amb perfils SAPHIR FXi de Technal o similar de superior qualitat, marcs amb perfils tubulars de mòdul 52 mm, amb 3 cambres i ruptura de pont tèrmic, juntes epdm i drenatges protegits, fulls amb perfils de 60 mm. De mòdul amb 3 cambres i ruptura de pont tèrmic, fulls enrasats amb el marc en el costat interior. Unió dels perfils en inolet a 45°. Classificació AEV A3 EE V2.</p> <p>Inclòs part proporcional de tapetes d'entrega a l'estructura i als perfils verticals.</p> <p>Amb vidre de doble acristallament SGG climalit amb vidre exterior amb vidre SGG PLANITHERM 'S' de 5 mm de gruix, cambra d'aire de 12 mm. i vidre interior SGG PLANILUX de 8 mm. de gruix en peces fixes i laminat 4+4 en vidrieres abatibles i peces per sota nivell 1000 mm</p> <p>(SET-CENTS DOS EUROS)</p>	702,00 €
P-108	EAMT315	ut	<p>Reixeta de simple deflexió per impulsió, d'una filera d'aletes orientables horitzontals, construïda amb perfil d'alumini extruït i anoditzat, marca MADEL model AMT-AN 300x150 +CM+SP. Amb regulador de cabal i marc de muntatge. Totalment instal·lada</p> <p>(TRENTA EUROS AMB SETZE CENTIMS)</p>	30,16 €
P-109	EAV81211	m2	<p>Persiana de llibret d'alumini lacat, fixa, amb lamel·la mòbil horitzontal tipus ALU 150 de Llambí o similar de superior qualitat a escollir per DF, d'acord amb detalls documentació gràfica, estructura metàl·lica galvanitzada i lacada electrostàticament amb secatge al forn, ral especial.</p> <p>Conjunts formats per S1, S2, S3, amb una superfície de 8 m2, 4 m2, 2 m2, en mòduls de diferents mesures i característiques definides en documentació gràfica.</p> <p>Totalment muntat i instal·lat.</p> <p>(CENT VUITANTA-NOU EUROS)</p>	189,00 €
P-110	EAV81212	m2	<p>Portes correderes amb llibret d'alumini lacat, correderes a,n guies, amb lamel·la mòbil horitzontal tipus ALU 150 de Llambí o similar de superior qualitat a escollir per DF, d'acord amb detalls documentació gràfica, estructura metàl·lica galvanitzada i lacada electrostàticament amb secatge al forn, ral especial.</p> <p>Conjunts formats per S4, amb una superfície de 12,5 m2, en mòduls de diferents mesures i característiques definides en documentació gràfica.</p> <p>Totalment muntat i instal·lat. Inclòs part proporcional desuports de reforç a estructura fusta.</p> <p>(CENT SETANTA-CINC EUROS AMB CINQUANTA CENTIMS)</p>	175,50 €
P-111	EAV81213	un	<p>Portes d'acer galvanitzat amb dues fulles batents, per un buit d'obra de 330x294 cm. amb marc de tub de 50x50.3, porta a base de marc de 50x50.3 i lames fixes en Z d'acord amb documentació gràfica, manetes i pany OCARIZ o similar de superior qualitat.</p> <p>(DOS MIL CINC-CENTS SEIXANTA-CINC EUROS)</p>	2.565,00 €
P-112	EAVTU010	m2	<p>Cortina de teixit de fibra de vidre i recobriments de PVC, tipus screen blanc de BANDALUX o similar de superior qualitat, de diferents mesures d'acord amb documentació gràfica, accionament a motor en cortines sala de plens i amb cadena en despatxos, col.locada en espais fals sostre i en calaix en cortines sala de plens.</p> <p>Totalment instal·lat i connectat, en funcionament. Inclòs part proporcional d'ajudes i elements de motor i accionament amb comandament a distància.</p> <p>(VUITANTA-CINC EUROS AMB CINQUANTA CENTIMS)</p>	85,50 €
P-113	EB121AAD	m	<p>Subministre i col.locació de barana d'acer acabat galvanitzat, de 100cm d'alçada formada per perfils pasamans horitzontals de 50.5 mm, verticals a base de rodons de 10 mm., soldats a pasamans, connexió amb pletina 40.5 mm. al terra, soldada en pletina deixada en solera de formigó, cada 1 m. de longitud de barana, i en cantoneres, acabada en la parta superior amb pletina metàl·lica 40.5.</p>	166,50 €

QUADRE DE PREUS NÚMERO 1

Data: 4/12/2009

Pàg.: 15

NÚMERO	CODI	UA	DESCRIPCIÓ	PREU	
			Inclòs part proporcional de planxa plegada de 2 mm de gruix com a remat lateral del cantell del sostre amb desenvolupament de planxa promig de 1 m. d'acord amb detalls documentació gràfica. Totalment galvanitzada abans de col.locar. (CENT SEIXANTA-SIS EUROS AMB CINQUANTA CENTIMS)		
P-114	EB121AAM	m	Subministre i col.locació de barana d'escala, d'acer acabat galvanitzat, de 100cm d'alçada formada per perfils pasamans horitzontals de 50.5 mm, verticals a base de rodons de 10 mm., soldats a pasamans, connexió amb pletina 40.5 mm. al terra, soldada en pletina deixada en solera de formigó, cada 1 m. de longitud de barana, i en cantoneres, acabada en la part superior amb passamà de fusta de niangon rectangular 50x20mm atornillat per sota sobre pletina metàl·lica superior, d'acord amb detalls documentació gràfica. Totalment galvanitzada abans de col.locar. (SETANTA-VUIT EUROS AMB TRENTA CENTIMS)	78,30	€
P-115	EB926F71	u	Placa de senyalització interior de planxa d'acer llisa, amb caràcters alfanumèrics, de 15x7 cm, amb suport, fixada mecànicament (QUINZE EUROS AMB CINQUANTA-QUATRE CENTIMS)	15,54	€
P-116	EB926GA3	u	Placa de senyalització interior de planxa d'acer llisa, amb caràcters alfanumèrics, de 16x10 cm, fixada mecànicament al parament (VINT EUROS AMB TRENTA-UN CENTIMS)	20,31	€
P-117	EB927FF1	u	Placa de senyalització interior de planxa d'acer llisa, amb pictograma, de 15x15 cm, amb suport, fixada mecànicament (DIVUIT EUROS AMB SET CENTIMS)	18,07	€
P-118	EB92U200	m2	Vinil autoadhesiu amb diferents pictogrames, col.locat (DOS-CENTS QUARANTA EUROS AMB QUARANTA CENTIMS)	240,40	€
P-119	EBWCC125	ut	Boca d'extracció marca MADEL model BWC-C 125 de polipropilè blanc amb coll de muntatge. Inclou accessoris i mà d'obra per al seu muntatge. Totalment instal·lada. (VINT-I-UN EUROS AMB VUITANTA-DOS CENTIMS)	21,82	€
P-120	EC141A03	m2	Conjunt de vidres fixes i portes de mesures segons plànols carpenteria FB2 i FB3, a base de vidre lluna incolora trempada Durlite de 10 mm de gruix, col.locat amb ferratges, guix inox, frens Speedy M-60-0, 2 punts de gir montant lateral 54000, 2 pern alt, 2 pern baix i tiradors INOX ECO30/500 per cada porta, totalment muntat. (TRES-CENTS QUARANTA-SIS EUROS AMB CINQUANTA CENTIMS)	346,50	€
P-121	EC151704	m2	Vidre laminar de seguretat de dues llunes, amb acabat de lluna incolora, de 3+3 mm de gruix, amb classificació de resistència a l'impacte manual nivell A, unides amb butiral transparent, col.locat amb perfils conformats de neoprè sobre alumini o PVC (QUARANTA EUROS AMB CINQUANTA-VUIT CENTIMS)	40,58	€
P-122	EC171B33	m2	Vidre aïllant de dues llunes incolores de 4 i 6 mm de gruix i cambra d'aire de 12 mm, col.locat amb llistó de vidre sobre fusta, acer o alumini (QUARANTA-DOS EUROS AMB CINQUANTA-NOU CENTIMS)	42,59	€
P-123	EC1GU120	m2	Vidre aïllant de dos vidres laminars de seguretat incolors, amb classificació de resistència a l'impacte manual nivell A, de 6+6 mm i 6+6 mm de gruix, i cambra d'aire de 10 mm, col.locat amb llistó de vidre sobre fusta, acer o alumini. (CENT VINT EUROS AMB NORANTA CENTIMS)	120,90	€
P-124	EC1K1301	m2	Mirall de lluna incolora de 3 mm de gruix, col.locat adherit sobre tauler de fusta (TRENTA-VUIT EUROS AMB TRENTA-CINC CENTIMS)	38,35	€

QUADRE DE PREUS NÚMERO 1

Data: 4/12/2009

Pàg.: 16

NÚMERO	CODI	UA	DESCRIPCIÓ	PREU	
P-125	ECCP01	m2	<p>Conducte de fibra de vidre tipus CLIMAVER PLUS, amb revestiment exterior d'alumini, malla de reforçament i paper Kraft i interior amb superfície llisa d'alumini amb malla de reforç. Classificació M-1. S'inclouen p.p. de colzes, pantalons, derivacions, altres peces, accessoris i suports formats per perfil galvanitzat i varilles M-6.</p> <p>(VINT-I-CINC EUROS AMB SEIXANTA-QUATRE CENTIMS)</p>	25,64	€
P-126	ECIR160	u	<p>Conjunt de material i accessoris per a la realització del correcte connexionat i funcionament del sistema d'escalfament i acumulació.</p> <p>(TRES-CENTS TRENTA-VUIT EUROS AMB VUITANTA-SIS CENTIMS)</p>	338,86	€
P-127	ECS160R	u	<p>Subministrament i instal·lació de dipòsit per ACS de 160 litres amb resistència elèctrica de 2 kw de recolzament. Inclou accessoris de muntatge, vàlvula 3 vies mescladora termostàtica per ACS i connexions a dipòsit solar.</p> <p>(MIL VUITANTA-SET EUROS AMB TRENTA-UN CENTIMS)</p>	1.087,31	€
P-128	ECTM215	ut	<p>Reixeta de doble deflexió per impulsió. Aletes orientables individualment. Construïda d'alumini amb la primera fila d'aletes paral·leles a la cota L, marca MADEL model CTM + CM + SP de 200x150. Inclou accessoris pel seu muntatge i marc. Totalment instal·lades.</p> <p>(VINT-I-NOU EUROS AMB VINT-I-UN CENTIMS)</p>	29,21	€
P-129	ECTM515	ut	<p>Reixeta de doble deflexió per impulsió. Aletes orientables individualment. Construïda d'alumini amb la primera fila d'aletes paral·leles a la cota L, marca MADEL model CTM + CM + SP de 500x150. Inclou accessoris pel seu muntatge i marc. Totalment instal·lades.</p> <p>(QUARANTA-UN EUROS AMB SETANTA CENTIMS)</p>	41,70	€
P-130	ED15B871	m	<p>Baixant de tub de zinc de 120 mm de diàmetre, de les mateixes característiques que la coberta, incloses les peces especials i fixat mecànicament amb brides de zinc, connectat a colze i troneta.</p> <p>Inclòs part proporcional de reforç de 2 m en la base de la vorera amb tub d'acer exterior de 150 mm de diàmetre i 3 mm. de gruix, empotrat al paviment d'acabat per garantir la seva estabilitat, acabat amb 2 mans d'imprimació i 2 d'acabat d'esmail color similar al zinc.</p> <p>(QUARANTA-QUATRE EUROS AMB DEU CENTIMS)</p>	44,10	€
P-131	ED351342	u	<p>Pericó de peu de baixant i tapa fixa, de 30x30 cm i 40 cm de fondària, amb paret de maó calat de 29x14x10 cm, arrebossada amb morter mixt 1:2:10, elaborat a l'obra amb formigonera de 165 l i lliscada interiorment</p> <p>(SEIXANTA-TRES EUROS AMB NORANTA-CINC CENTIMS)</p>	63,95	€
P-132	ED35U001	u	<p>Pericó sifonic per a tapa registrable, de 90x90 cm i 80 cm de fondària, amb paret de maó calat de 29x14x10 cm, arrebossada amb morter mixt 1:2:10, elaborat a l'obra i lliscada interiorment</p> <p>(DOS-CENTS CINC EUROS AMB CINQUANTA-TRES CENTIMS)</p>	205,53	€
P-133	ED5A5F00	m	<p>Drenatge amb tub circular perforat de polietilè d'alta densitat de 160 mm de diàmetre</p> <p>(VUIT EUROS AMB TRENTA-NOU CENTIMS)</p>	8,39	€
P-134	ED7FBB9P	m	<p>Clavegueró amb tub de PVC de D=160 mm, de paret massissa, penjat al sostre</p> <p>(VINT-I-NOU EUROS AMB VUITANTA-SIS CENTIMS)</p>	29,86	€
P-135	ED7KPP9T	m	<p>Clavegueró amb tub de polipropilè de D= 160 mm, en solera de 10 cm i rebliment fins a 10 cm sobre el tub amb formigó</p> <p>(TRENTA-VUIT EUROS AMB SETANTA-UN CENTIMS)</p>	38,71	€

QUADRE DE PREUS NÚMERO 1

Data: 4/12/2009

Pàg.: 17

NÚMERO	CODI	UA	DESCRIPCIÓ	PREU	
P-136	ED7KPPBT	m	Clavegueró amb tub de polipropilè de D= 200 mm, en solera de 10 cm i rebliment fins a 10 cm sobre el tub amb formigó (CINQUANTA-CINC EUROS AMB SETANTA CENTIMS)	55,70	€
P-137	ED7KPPDT	m	Clavegueró amb tub de polipropilè de D= 250 mm, en solera de 10 cm i rebliment fins a 10 cm sobre el tub amb formigó (VUITANTA EUROS AMB NORANTA-SET CENTIMS)	80,97	€
P-138	EDCN160	ut	Difusor circular d'alumini anoditzat, marca MADEL model DCN 160 + R3E + PMN. Inclou p.p d'accessoris de subjecció, totalment instal·lat. (VINT-I-SET EUROS)	27,00	€
P-139	EDCN250	ut	Difusor circular d'alumini anoditzat, marca MADEL model DCN 250 + R3E + PMN. Inclou p.p d'accessoris de subjecció, totalment instal·lat. (TRENTA-CINC EUROS AMB SETANTA-DOS CENTIMS)	35,72	€
P-140	EDK2UC30	ut	Pericó de registre de formigó prefabricat sense fons, de 60x60 cm i 65 cm de fondària, per a instal·lacions de serveis, col·locada sobre solera de formigó HM-20/P/40/I de 15 cm de gruix i reblert lateral amb terres de l'excavació (VUITANTA-TRES EUROS AMB SEIXANTA-NOU CENTIMS)	83,69	€
P-141	EDKZHJB4	ut	Bastiment i tapa quadrada de fosa dúctil, per a pericó de serveis, recolzada, pas lliure de 600x600 mm i classe B125 segons norma UNE-EN 124, col·locat amb morter (VUITANTA-UN EUROS AMB NORANTA CENTIMS)	81,90	€
P-142	EECLIMA	u	Memòria tècnica legalització instal·lació climatització. Inclou taxes EAC. (SIS-CENTS SETANTA-CINC EUROS)	675,00	€
P-143	EF5263B7	m	Tub de coure R250 (semidur) de 15 mm de diàmetre nominal, d'1 mm de gruix, segons la norma UNE-EN 1057, soldat per capil·laritat, amb grau de dificultat mitjà i col·locat encastat (SET EUROS AMB SETANTA-UN CENTIMS)	7,71	€
P-144	EF526B21	m	Tub de coure R250 (semidur) de 15 mm de diàmetre nominal, d'1 mm de gruix, segons la norma UNE-EN 1057, soldat per capil·laritat, amb grau de dificultat mitjà i col·locat superficialment (VUIT EUROS AMB ONZE CENTIMS)	8,11	€
P-145	EF5283B2	m	Tub de coure R250 (semidur) de 18 mm de diàmetre nominal, d'1 mm de gruix, segons la norma UNE-EN 1057, soldat per capil·laritat, amb grau de dificultat mitjà i col·locat superficialment (VUIT EUROS AMB VUITANTA-SET CENTIMS)	8,87	€

QUADRE DE PREUS NÚMERO 1

Data: 4/12/2009

Pàg.: 18

NÚMERO	CODI	UA	DESCRIPCIÓ	PREU
P-146	EF5283B7	m	Tub de coure R250 (semidur) de 42 mm de diàmetre nominal, d'1 mm de gruix, segons la norma UNE-EN 1057, soldat per capil.laritat, amb grau de dificultat mitjà i col.locat encastat (DEU EUROS AMB QUARANTA-DOS CENTIMS)	10,42 €
P-147	EF5293B2	m	Tub de coure R250 (semidur) de 22 mm de diàmetre nominal, d'1 mm de gruix, segons la norma UNE-EN 1057, soldat per capil.laritat, amb grau de dificultat mitjà i col.locat superficialment (ONZE EUROS)	11,00 €
P-148	EF52A3B2	m	Tub de coure R250 (semidur) de 28 mm de diàmetre nominal, d'1 mm de gruix, segons la norma UNE-EN 1057, soldat per capil.laritat, amb grau de dificultat mitjà i col.locat superficialment (TRETZE EUROS AMB QUARANTA-VUIT CENTIMS)	13,48 €
P-149	EF52C3B2	m	Tub de coure R250 (semidur) de 42 mm de diàmetre nominal, d'1 mm de gruix, segons la norma UNE-EN 1057, soldat per capil.laritat, amb grau de dificultat mitjà i col.locat superficialment (SETZE EUROS AMB VUITANTA-SIS CENTIMS)	16,86 €
P-150	EFA1E342	m	Tub de PVC de 110 mm de diàmetre nominal exterior, de 6 bar de pressió nominal, encolat, amb grau de dificultat mitjà i col.locat superficialment (DINOU EUROS AMB CINQUANTA-QUATRE CENTIMS)	19,54 €
P-151	EFB16455	m	Tub de polietilè de designació PE 100, de 32 mm de diàmetre nominal, de 10 bar de pressió nominal, sèrie SDR 17, UNE-EN 12201-2, connectat a pressió, amb grau de dificultat mitjà, utilitzant accessoris de plàstic i col.locat al fons de la rasa (VUIT EUROS AMB CINQ CENTIMS)	8,05 €
P-152	EFB18655	m	Tub de polietilè de designació PE 100, de 50 mm de diàmetre nominal, de 10 bar de pressió nominal, sèrie SDR 17, UNE-EN 12201-2, connectat a pressió, amb grau de dificultat mitjà, utilitzant accessoris de plàstic i col.locat al fons de la rasa (ONZE EUROS AMB SEIXANTA-DOS CENTIMS)	11,62 €
P-153	EFSCC152	ML	Tub flexible mod. COMBIFLOW de 152 mm. de diàmetre, aïllat, format per múltiples capes d'alumini-polièster i d'un copolímer exterior que envolta recobreix l'ànima d'acer en espiral. S'inclou p.p. d'accessoris de muntatge. (DEU EUROS AMB VINT-I-QUATRE CENTIMS)	10,24 €
P-154	EFSCC203	ML	Tub flexible mod. COMBIFLOW de 203 mm. de diàmetre, aïllat, format per múltiples capes d'alumini-polièster i d'un copolímer exterior que envolta recobreix l'ànima d'acer en espiral. S'inclou p.p. d'accessoris de muntatge. (DEU EUROS AMB NORANTA-TRES CENTIMS)	10,93 €

QUADRE DE PREUS NÚMERO 1

Data: 4/12/2009

Pàg.: 19

NÚMERO	CODI	UA	DESCRIPCIÓ	PREU	
P-155	EG10UBTF	u	Armari metàl·lic, en xapa electrozincada, reforçat, per a quadre de distribució, en muntatge superficial, per un mínim de 100 passos de 9 mm per filera, amb cuba, xassís, suport de carrils, marc frontal amb targetes perforades, sistema d'etiquetat, obturadors i col·lector terra/neutre, amb porta transparent, pany i clau. Totalment col·locat. Inclou petit material. Ref. Legrand XL3-400 o similar	325,53	€
			(TRES-CENTS VINT-I-CINC EUROS AMB CINQUANTA-TRES CENTIMS)		
P-156	EG151C22	u	Caixa de derivació quadrada de políester reforçat de doble aïllament, de 540x540 mm, amb grau de protecció estanca, muntada encastada. Totalment col·locada	94,42	€
			(NORANTA-QUATRE EUROS AMB QUARANTA-DOS CENTIMS)		
P-157	EG153S75	u	Presa de corrent de tipus universal encastada en parament o en canal protectora Serie Simon 75, bipolar amb presa de terra lateral shucko, amb tapa i marc. Marfil	26,66	€
			(VINT-I-SIS EUROS AMB SEIXANTA-SIS CENTIMS)		
P-158	EG225815	m	Tub rígid de PVC, de 25 mm de diàmetre nominal, aïllant i no propagador de la flama, amb una resistència a l'impacte de 2 J, resistència a compressió de 1250 N i una rigidesa dielèctrica de 2000 V, amb unió roscada i muntat superficialment	3,30	€
			(TRES EUROS AMB TRENTA CENTIMS)		
P-159	EG22TF1K	ml	Tub corbale corrugat de polietilè, de doble capa, llisa la interior i corrugada l'exterior, de 75 mm de diàmetre nominal, aïllant i no propagador de la flama, resistència a l'impacte de 20 J, resistència a compressió de 450 N, muntat com a canalització soterrada	1,81	€
			(UN EUROS AMB VUITANTA-UN CENTIMS)		
P-160	EG29203F	m	Canalització Conductor de coure de designació UNE ES07Z1-K (AS), baixa emissivitat fums, unipolar de secció 1x1,5 mm ² , sota tub protector flexible D16mm en muntatge celràs o encastat paraments	4,43	€
			(QUATRE EUROS AMB QUARANTA-TRES CENTIMS)		
P-161	EG29203R	m	Canalització Conductor de coure de designació UNE ES07Z1-K (AS), baixa emissivitat fums, unipolar de secció 1x1,5 mm ² , sota tub protector rígid D16mm en muntatge superficial	5,23	€
			(CINC EUROS AMB VINT-I-TRES CENTIMS)		
P-162	EG29303F	m	Canalització Conductor de coure de designació UNE ES07Z1-K (AS), baixa emissivitat fums, unipolar de secció 1x2,5 mm ² , sota tub protector flexible D20mm en muntatge celràs o encastat paraments	4,25	€
			(QUATRE EUROS AMB VINT-I-CINC CENTIMS)		
P-163	EG29303R	m	Canalització Conductor de coure de designació UNE ES07Z1-K (AS), baixa emissivitat fums, unipolar de secció 1x2,5 mm ² , sota tub protector rígid en muntatge superficial	4,80	€
			(QUATRE EUROS AMB VUITANTA CENTIMS)		

QUADRE DE PREUS NÚMERO 1

Data: 4/12/2009

Pàg.: 20

NÚMERO	CODI	UA	DESCRIPCIÓ	PREU
P-164	EG3206F	m	Conductor de coure de designació UNE RZ1-K (AS) 0,6/1 kV, amb baixa emissivitat fums, pentapolar de secció 3x1,5mm2 col·locat sota tub protector encastat o fals sostre (TRES EUROS AMB SEIXANTA-DOS CENTIMS)	3,62 €
P-165	EG3206R	m	Conductor de coure de designació UNE RZ1-K (AS) 0,6/1 kV, amb baixa emissivitat fums, pentapolar de secció 3x1,5mm2 col·locat sota tub protector en superfície (CINC EUROS AMB VINT-I-QUATRE CENTIMS)	5,24 €
P-166	EG329606	m	Canalització Conductor de coure de designació UNE ES07Z1-K (AS), baixa emissivitat fums, unipolar de secció 1x4 mm2, sota tub protector rígid en muntatge superficial (DEU EUROS AMB VUITANTA-NOU CENTIMS)	10,89 €
P-167	EG3306F	m	Conductor de coure de designació UNE RZ1-K (AS) 0,6/1 kV, amb baixa emissivitat fums, pentapolar de secció 3x2,5mm2 col·locat sota tub protector encastat o fals sostre (QUATRE EUROS AMB VINT-I-SET CENTIMS)	4,27 €
P-168	EG380902	m	Conductor de coure nu, unipolar de secció 1x35 mm2, muntat superficialment (SET EUROS AMB VUITANTA-NOU CENTIMS)	7,89 €
P-169	EG380SOT	m	Conductor de coure nu, unipolar de secció 1x35 mm2, muntat soterrat unió punts posada a terra (CINC EUROS AMB CINQUANTA-VUIT CENTIMS)	5,58 €
P-170	EG3906F	m	Conductor de coure de designació UNE RZ1-K (AS) 0,6/1 kV, amb baixa emissió de fums, resistent al foc UNE-EN 50200, unipolar de secció 5x6 mm2, sota tub protector en muntatge encastat o fals sostre (DEU EUROS AMB SEIXANTA-NOU CENTIMS)	10,69 €
P-171	EG3906R	m	Conductor de coure de designació UNE RZ1-K (AS) 0,6/1 kV, amb baixa emissió de fums, resistent al foc UNE-EN 50200, unipolar de secció 5x6 mm2, sota tub protector en muntatge superfície (DOTZE EUROS AMB NORANTA-SIS CENTIMS)	12,96 €
P-172	EG414DJF	u	Interrupctor automàtic magnetotèrmic de 32A d'intensitat nominal, tipus PIA corba C, tetrapolar (4P), de 6000 A de poder de tall segons UNE-EN 60898 i de 6 kA de poder de tall segons UNE-EN 60947-2, de 4 mòduls DIN de 18 mm d'amplària, muntat en perfil DIN (SETANTA-DOS EUROS AMB CINQUANTA-CINC CENTIMS)	72,55 €
P-173	EG415949	u	Interrupctor automàtic magnetotèrmic de 10 A d'intensitat nominal, tipus PIA corba C, bipolar (1P+N), de 4500 A de poder de tall segons UNE-EN 60898, d'1 mòdul DIN de 18 mm d'amplària, muntat en perfil DIN (VINT-I-UN EUROS AMB CINQUANTA-VUIT CENTIMS)	21,58 €

QUADRE DE PREUS NÚMERO 1

Data: 4/12/2009

Pàg.: 21

NÚMERO	CODI	UA	DESCRIPCIÓ	PREU	
P-174	EG41594B	u	Interrupctor automàtic magnetotèrmic de 16 A d'intensitat nominal, tipus PIA corba C, bipolar (1P+N), de 4500 A de poder de tall segons UNE-EN 60898, d'1 mòdul DIN de 18 mm d'amplària, muntat en perfil DIN (VINT-I-UN EUROS AMB SEIXANTA-SET CENTIMS)	21,67	€
P-175	EG415DJ9	u	Interrupctor automàtic magnetotèrmic de 10 A d'intensitat nominal, tipus PIA corba C, tetrapolar (4P), de 6000 A de poder de tall segons UNE-EN 60898 i de 10 kA de poder de tall segons UNE-EN 60947-2, de 4 mòduls DIN de 18 mm d'amplària, muntat en perfil DIN (QUARANTA-DOS EUROS AMB VINT-I-SET CENTIMS)	42,27	€
P-176	EG415DJB	u	Interrupctor automàtic magnetotèrmic de 16 A d'intensitat nominal, tipus PIA corba C, tetrapolar (4P), de 6000 A de poder de tall segons UNE-EN 60898 i de 10 kA de poder de tall segons UNE-EN 60947-2, de 4 mòduls DIN de 18 mm d'amplària, muntat en perfil DIN (QUARANTA-DOS EUROS AMB VUITANTA-SET CENTIMS)	42,87	€
P-177	EG415DJC	u	Interrupctor automàtic magnetotèrmic de 20 A d'intensitat nominal, tipus PIA corba C, tetrapolar (4P), de 6000 A de poder de tall segons UNE-EN 60898 i de 10 kA de poder de tall segons UNE-EN 60947-2, de 4 mòduls DIN de 18 mm d'amplària, muntat en perfil DIN (SEIXANTA-CINC EUROS AMB TRENTA-CINC CENTIMS)	65,35	€
P-178	EG42429H	u	Interrupctor diferencial de la classe AC, gamma terciari, de 40 A d'intensitat nominal, bipolar (2P), de sensibilitat 0,03 A, de desconexió fixe instantani, amb botó de test incorporat i indicador mecànic de defecte, construït segons les especificacions de la norma UNE-EN 61008-1, de 2 mòduls DIN de 18 mm d'amplària, muntat en perfil DIN (QUARANTA-CINC EUROS AMB SETZE CENTIMS)	45,16	€
P-179	EG42J300	u	Interrupctor diferencial de la classe AC, gamma terciari, de 40 A d'intensitat nominal, tetrapolar (4P), de sensibilitat 0,3 A, de desconexió fixe instantani, amb botó de test incorporat i indicador mecànic de defecte, construït segons les especificacions de la norma UNE-EN 61008-1, de 4 mòduls DIN de 18 mm d'amplària, muntat en perfil DIN (CENT QUARANTA-CINC EUROS AMB CATORZE CENTIMS)	145,14	€
P-180	EG482363	u	Protector per a sobretensions permanents i transitòries amb IGA integrat d'intensitat nominal 63 A, tetrapolar (3P+N), PIA corba C, de poder de tall segons UNE-EN 60898 de 6000 A, intensitat màxima transitòria 40 kA, muntat en perfil DIN. Ref Cirprotec V-check 4MB-63+CS4-40/400, o similar (TRES-CENTS QUARANTA-UN EUROS AMB SEIXANTA CENTIMS)	341,60	€
P-181	EG4RU220	u	Contactador bipolar de 25 A d'intensitat màxima, circuit de potència de 230 V i comandament de 230 V, amb indicador de maniobres d'aturada, automàtic, marxa, marxa forçada i marxa permanent, sense vibracions de la bobina, d'1 mòdul DIN de 18 mm d'amplària, muntat en perfil DIN (TRENTA-UN EUROS AMB CINC CENTIMS)	31,05	€
P-182	EG6211E3	u	Interrupctor de tipus universal, bipolar (2P), 16 AX/250 V, amb tecla i pilot encastat. Ref. Serie 75 Simon. Totalment instal·lat. (TRENTA EUROS AMB QUINZE CENTIMS)	30,15	€
P-183	EG671113	u	Marc per a mecanisme universal, d'1 element, preu alt, col·locat (TRES EUROS AMB TRENTA-SET CENTIMS)	3,37	€

QUADRE DE PREUS NÚMERO 1

Data: 4/12/2009

Pàg.: 22

NÚMERO	CODI	UA	DESCRIPCIÓ	PREU	
P-184	EG6T1302	u	Caixa de mecanismes per a centralització de funcions en lloc de treball de 3 columnes, amb 2 preses de corrent (2P+T) de 10/16 A i tapa de color blanc, 2 preses de corrent (2P+T) de 10/16 A amb tapa vermella, 4 preses de veu i dades RJ45 doble categoria 6 F/UTP, muntada superficialment (NORANTA-NOU EUROS AMB SEIXANTA-UN CENTIMS)	99,61	€
P-185	EGDZ02XT	u	Punt de connexió a terra amb Piqueta de connexió a terra d'acer, amb recobriments de coure de gruix estàndard, de 2500 mm de llargària i de 18,3 mm de diàmetre, 300micres, clavada a terra (VINT EUROS AMB TRENTA CENTIMS)	20,30	€
P-186	EGDZ1102	u	Punt de connexió a terra amb pont seccionador de platina de coure, muntat en caixa estanca i col.locat (SEIXANTA-UN EUROS AMB UN CENTIMS)	61,01	€
P-187	EH1KEPGP	u	Llumenera d'emergència Combinada rectangular amb difusor de policarbonat i cos d'ABS, amb làmpada fluorescent de 8 W de potència i làmpada de senyalització incandescent, flux aproximat de 150 lumens i 1 hora d'autonomia, per a cobrir una superfície aproximada de 30,6 m2, amb un grau de protecció IP 42 IK04, col.locat encastat en paret gris plata, marca DAISALUX model Hydra C3S o equivalent (CENT QUATRE EUROS AMB VINT-I-CINC CENTIMS)	104,25	€
P-188	EH696SKP	u	Llumenera d'emergència No permanent rectangular amb difusor de policarbonat i cos d'ABS, amb làmpada fluorescent de 8 W de potència i làmpada de senyalització incandescent, flux aproximat de 96 lumens i 1 hora d'autonomia, per a cobrir una superfície aproximada de 19 m2, amb un grau de protecció IP 66, col.locat encastat en paret gris plat, marca DAISALUX model Hydra N2S o equivalent (NORANTA-UN EUROS AMB CINQUANTA-TRES CENTIMS)	91,53	€
P-189	EH96KTGP	u	Llumenera d'emergència No permanent rectangular amb difusor de policarbonat i cos d'ABS, amb làmpada fluorescent de 8 W de potència i làmpada de senyalització incandescent, flux aproximat de 96 lumens i 1 hora d'autonomia, per a cobrir una superfície aproximada de 19 m2,, amb un grau de protecció IP 42 IK04, amb un grau de protecció IP 42 IK04, col.locat encastat en sostre gris plata, marca DAISALUX model Hydra N3S o equivalent (SEIXANTA-SET EUROS AMB SEIXANTA-UN CENTIMS)	67,61	€
P-190	EH96NGP	u	Llumenera d'emergència No permanent rectangular amb difusor de policarbonat i cos d'ABS, amb làmpada fluorescent de 8 W de potència i làmpada de senyalització incandescent, flux aproximat de 96 lumens i 1 hora d'autonomia, per a cobrir una superfície aproximada de 19 m2,, amb un grau de protecció IP 42 IK04, amb un grau de protecció IP 42 IK04, col.locat encastat en paret gris plata, marca DAISALUX model Hydra N2S o equivalent (SETANTA-DOS EUROS AMB QUARANTA-TRES CENTIMS)	72,43	€
P-191	EHG125	ml	Subministrament i instal.lació de tub helicoidal galvanitzat de 125 mm. de diàmetre i 0,5 mm. de gruix, amb p.p. de suports i ancoratges. Totalment instal.lat. (VINT-I-SIS EUROS AMB SETANTA-TRES CENTIMS)	26,73	€

QUADRE DE PREUS NÚMERO 1

Data: 4/12/2009

Pàg.: 23

NÚMERO	CODI	UA	DESCRIPCIÓ	PREU	
P-192	EHT1B010	u	Interruptor crepuscular per al comandament automàtic de la il·luminació en funció de la lluminositat, sensibilitat de 2 a 200 lux, temporitzador, intensitat dels contactes per cos fi= 1 de 10 A, fixat a pressió	112,39	€
			(CENT DOTZE EUROS AMB TRENTA-NOU CENTIMS)		
P-193	EIFCCM	pa	Instal·lació frigorífica	180,65	€
			(CENT VUITANTA EUROS AMB SEIXANTA-CINC CENTIMS)		
P-194	EINH201	m	Subministrament i col·locació cinta senyalitzadora canalització aigua soterrada.	0,55	€
			(ZERO EUROS AMB CINQUANTA-CINC CENTIMS)		
P-195	EJ13B21B	u	Lavabo de porcellana vitrificada, senzill, d'amplària de 45 a 60 cm, de color blanc, preu alt, encastat a un taulell	58,35	€
			(CINQUANTA-VUIT EUROS AMB TRENTA-CINC CENTIMS)		
P-196	EJ14B11P	u	Inodor de porcellana vitrificada, de sortida vertical, amb seient i tapa, de color blanc, preu alt, col·locat sobre el paviment i connectat a la xarxa d'evacuació	119,60	€
			(CENT DINOEUROS AMB SEIXANTA CENTIMS)		
P-197	EJ1AB21P	u	Abocador de porcellana vitrificada amb alimentació integrada, de color blanc, preu alt, col·locat sobre el paviment i connectat a la xarxa d'evacuació	77,30	€
			(SETANTA-SET EUROS AMB TRENTA CENTIMS)		
P-198	EJ23511A	u	Aixeta monocomandament per a lavabo, muntada superficialment sobre taulell o aparell sanitari, de llautó cromat, preu superior, amb dues entrades de 1/2"	148,66	€
			(CENT QUARANTA-VUIT EUROS AMB SEIXANTA-SIS CENTIMS)		
P-199	EJ238111	u	Aixeta senzilla per a aigüera, muntada superficialment sobre taulell, de llautó cromat, preu superior, amb entrada de 1/2"	45,61	€
			(QUARANTA-CINC EUROS AMB SEIXANTA-UN CENTIMS)		
P-200	EJ239111	u	Aixeta senzilla temporitzada per a lavabo, amb instal·lació muntada superficialment sobre taulell o aparell sanitari, de llautó cromat, preu superior, amb entrada de 1/2"	49,82	€
			(QUARANTA-NOU EUROS AMB VUITANTA-DOS CENTIMS)		
P-201	EJ23APAR	u	Col·lector de distribució per a aparells sanitaris en llautó, amb connexió roscada de 3/4", per a tub de diàmetre 15 mm, amb 2 sortides roscades, amb doble clau de pas d'aparell, col·locat encastat.	38,97	€
			(TRENTA-VUIT EUROS AMB NORANTA-SET CENTIMS)		
P-202	EJ24811E	u	Fluxor per a inodor, muntat superficialment, amb aixeta de regulació i tub de descàrrega incorporats, de llautó cromat, preu superior, amb entrada d'1", i colze d'enllaç a l'alimentació mural	168,22	€
			(CENT SEIXANTA-VUIT EUROS AMB VINT-I-DOS CENTIMS)		

QUADRE DE PREUS NÚMERO 1

Data: 4/12/2009

Pàg.: 24

NÚMERO	CODI	UA	DESCRIPCIÓ	PREU	
P-203	EJ29A113	u	Aixeta mescladora per a safareigs, mural, muntada superficialment, de llautó cromat, preu superior, amb entrada de 3/4''	76,39	€
			(SETANTA-SIS EUROS AMB TRENTA-NOU CENTIMS)		
P-204	EJ2A8113	u	Fluxor per a abocador, mural, muntat superficialment, amb aixeta de regulació i tub de descàrrega integral incorporats, de llautó cromat, preu superior, amb entrada de 3/4''	136,20	€
			(CENT TRENTA-SIS EUROS AMB VINT CENTIMS)		
P-205	EJ42U020	u	Dosificador de sabó de llautó cromat, dipòsit i pistó d'una peça, de 150 mm d'alçària per 80 mm de diàmetre i capacitat 500 c.c., col.locat amb fixacions mecàniques	61,56	€
			(SEIXANTA-UN EUROS AMB CINQUANTA-SIS CENTIMS)		
P-206	EJ43U005	u	Dispensador de paper en rotlle per a eixugamans, de dimensions 290 x 310 x 190 mm, col.locat amb fixacions mecàniques	116,82	€
			(CENT SETZE EUROS AMB VUITANTA-DOS CENTIMS)		
P-207	EJ46U002	u	Barra mural fixa en angle per a bany adaptat, de 600 i 600 mm de llargària i 35 mm de d, de tub d'alumini recobert de niló, col.locat amb fixacions mecàniques	120,52	€
			(CENT VINT EUROS AMB CINQUANTA-DOS CENTIMS)		
P-208	EJM12409	u	Conjunt comptador d'aigua, per velocitat, de llautó, amb unions roscades de diàmetre nominal 1'', vàlvula retenció, filtre, aixeta comprovació connectat a xarxa distribució. Inclou accessoris i connexió segons CTE-DB-HS4	381,49	€
			(TRES-CENTS VUITANTA-UN EUROS AMB QUARANTA-NOU CENTIMS)		
P-209	EJMAU010	u	Armari metàl·lic amb tanca normalitzada, per a instal·lació de comptador d'aigua, de 800 x 600 x 300, instal·lat encastat en mur	124,97	€
			(CENT VINT-I-QUATRE EUROS AMB NORANTA-SET CENTIMS)		
P-210	EJSIZS1	u	Projector compacte Indalux Sirius IZS-1 70W HT CDM-T per fixar en paraments exteriors, IP 66 IK10, classe I. Totalment instal·lada	295,72	€
			(DOS-CENTS NORANTA-CINC EUROS AMB SETANTA-DOS CENTIMS)		
P-211	EM31351K	u	Extintor manual de diòxid de carboni, de càrrega 5 kg, amb pressió incorporada, pintat, amb armari muntat superficialment	113,64	€
			(CENT TRETZE EUROS AMB SEIXANTA-QUATRE CENTIMS)		
P-212	EM31KBTF	u	Extintor manual de pols seca polivalent, de càrrega 6 kg, amb pressió incorporada, pintat, muntat superficialment	49,59	€
			(QUARANTA-NOU EUROS AMB CINQUANTA-NOU CENTIMS)		
P-213	EN313327	u	Vàlvula d'esfera manual amb rosca, de diàmetre nominal 3/8'', de 10 bar de PN, de bronze, preu alt, muntada superficialment	14,82	€
			(CATORZE EUROS AMB VUITANTA-DOS CENTIMS)		

QUADRE DE PREUS NÚMERO 1

Data: 4/12/2009

Pàg.: 25

NÚMERO	CODI	UA	DESCRIPCIÓ	PREU	
P-214	EN315427	u	Vàlvula d'esfera manual amb rosca, de diàmetre nominal 3/4", de 16 bar de PN, de bronze, preu alt, muntada superficialment (VINT-I-SIS EUROS AMB SETANTA-NOU CENTIMS)	26,79	€
P-215	EN316327	u	Vàlvula d'esfera manual amb rosca, de diàmetre nominal 1", de 10 bar de PN, de bronze, preu alt, muntada superficialment (VINT-I-CINC EUROS AMB DEU CENTIMS)	25,10	€
P-216	EN317324	u	Vàlvula d'esfera manual amb rosca, de diàmetre nominal 1 1/4", de 10 bar de PN, de bronze, preu alt, muntada en pericó de canalització soterrada (TRENTE-VUIT EUROS AMB SEIXANTA-UN CENTIMS)	38,61	€
P-217	EN318320	u	Vàlvula d'esfera manual amb rosca, de diàmetre nominal 1 1/4", de 10 bar de PN, de bronze, preu alt, muntada superficialment (TRENTE-VUIT EUROS AMB SETANTA-CINC CENTIMS)	38,75	€
P-218	EN318327	u	Vàlvula d'esfera manual amb rosca, de diàmetre nominal 1 1/2", de 10 bar de PN, de bronze, preu alt, muntada superficialment (QUARANTA-QUATRE EUROS AMB QUINZE CENTIMS)	44,15	€
P-219	EN817324	u	Vàlvula de retenció de clapeta amb rosca, de diàmetre nominal 1 1/4", de 10 bar de PN, de bronze, preu alt i muntada dins pericó (QUARANTA EUROS AMB VINT-I-QUATRE CENTIMS)	40,24	€
P-220	EOJBT27	u	Projecte legalització instal·lació elèctrica. Inclou visats col·legi professional i taxes EAC. (DOS MIL TRES-CENTS VINT-I-SIS EUROS AMB CINQUANTA CENTIMS)	2.326,50	€
P-221	EP21MAA	ut	Subministrament i instal·lació de control remot amb programador setmanal marca MITSUBISHI model PAR-21MAA, per al control de cada unitat interior. Inclou accessoris per al seu muntatge i mà d'obra. Totalment instal·lat. (CENT QUARANTA-SIS EUROS AMB SETANTA-UN CENTIMS)	146,71	€
P-222	EP271B03	ml	Cable per a transmissió telefònica, de 2 parells de cables de secció 0,6 mm2 cada un i col·locat en tub (CINC EUROS AMB NOU CENTIMS)	5,09	€
P-223	EP434630	m	Cable per a transmissió de dades amb conductor de coure, de 4 parells, categoria 6 U/FTP, aïllament de poliolefina i coberta de PVC, no propagador de la flama segons UNE-EN 50265, col·locat sota tub o canal (DOS EUROS AMB VINT-I-TRES CENTIMS)	2,23	€

QUADRE DE PREUS NÚMERO 1

Data: 4/12/2009

Pàg.: 26

NÚMERO	CODI	UA	DESCRIPCIÓ	PREU	
P-224	EP534J12	u	Preses de senyal telefònica de tipus universal, amb connector RJ12 simple, connexió per cargols, amb tapa, de preu superior, encastada. Serie 75 Simon (VINT-I-SET EUROS AMB TRENTA-SET CENTIMS)	27,37	€
P-225	EP74224	u	Lluminària Indalux serie Mural 2x24W ref.74224G5/EL totalment instal·lat en superfície (QUATRE-CENTS TRENTA-DOS EUROS AMB DIVUIT CENTIMS)	432,18	€
P-226	EPCD08AH	ut	Subministrament i instal·lació de recuperador de calor marca S&P model CADB-D 08 AH. Característiques tècniques: potència motor: 2x355 W, voltatge: 230-I, cabal màxim: 900 m ³ /h. Inclou filtre G4, accessoris i mà d'obra per al seu muntatge. Totalment instal·lat. (DOS MIL VUITANTA-CINC EUROS AMB NORANTA CENTIMS)	2.085,90	€
P-227	EPEZ14JA	ut	Bomba de calor, marca MITSUBISHI INVERTER model PEZ-140VJA tipus split conductes amb gas refrigerant R410a. Característiques: potència frigorífica nominal: 11.696 Kcal/h, potència calorífica nominal: 13.760 Kcal/h, potència elèctrica: 5,21 Kw, cabal d'aire: 2.760 m ³ /h. Unitat exterior: voltatge:380-III. Connexions frigorífiques: líquid: 3/8", gas: 5/8". Inclou accessoris pel seu muntatge, mà d'obra i posta en marxa. Totalment instal·lada. (NOU-CENTS QUARANTA-QUATRE EUROS AMB TRENTA-SIS CENTIMS)	944,36	€
P-228	EPT0125T	ut	Subministrament i instal·lació d'extractor per a conducte marca S&P model TD-MIXVENT 350/125 T. Característiques tècniques: potència màxima: 30 W, cabal: 360 m ³ /h, acoplament a conducte de diàmetre 125. Inclou temporitzador regulable entre 1 i 30 minuts, accessoris i mà d'obra per al seu muntatge. Totalment instal·lat. (DOS-CENTS TRENTA EUROS AMB UN CENTIMS)	230,01	€
P-229	EQ512J81	m2	Taulell de pedra natural calcària nacional, de 20 mm de gruix, preu mitjà, de 100 a 149 cm de llargària, col·locat sobre suport mural i encastat al parament (CENT TRENTA-VUIT EUROS AMB VUITANTA-SIS CENTIMS)	138,86	€
P-230	ERDMT315	ut	Reixeta d'aletes fixes a 45° per retorn d'aire. Construïda d'alumini amb aletes paral·leles a la cota L, marca MADEL model DMT-AR + CM de300x150. Inclou accessoris pel seu muntatge i marc. Totalment instal·lades. (VINT-I-TRES EUROS AMB SETANTA-QUATRE CENTIMS)	23,74	€
P-231	EREMT325	ut	Reixeta d'aletes fixes a 45° per retorn d'aire. Construïda d'alumini amb aletes paral·leles a la cota H, marca MADEL model EMT-AR + CM , de 300x250. Amb marc de muntatge. Inclou accessoris pel seu muntatge. Totalment instal·lada (TRENTA-CINC EUROS AMB SETZE CENTIMS)	35,16	€
P-232	EREMT63	ut	Reixeta d'aletes fixes a 45° per retorn d'aire. Construïda d'alumini amb aletes paral·leles a la cota H, marca MADEL model EMT-AR + CM , de 600x300. Amb marc de muntatge. Inclou accessoris pel seu muntatge. Totalment instal·lada (QUARANTA-UN EUROS AMB DEU CENTIMS)	41,10	€
P-233	ERET6335	ut	Reixeta d'aletes fixes a 45° per retorn d'aire. Construïda d'alumini amb aletes paral·leles a la cota H, marca MADEL model EMT-AR + CM , de 600x350. Amb marc de muntatge. Inclou accessoris pel seu muntatge. Totalment instal·lada (SEIXANTA EUROS AMB NORANTA CENTIMS)	60,90	€

QUADRE DE PREUS NÚMERO 1

Data: 4/12/2009

Pàg.: 27

NÚMERO	CODI	UA	DESCRIPCIÓ	PREU	
P-234	ESCHS13	ut	Circuit hidràulic solar format per canonada de coure recuit de 14x16 aïllat, estació de bombeig equipada Roca KHS10, vàlvules de bola de 1/2", vàlvula de seguretat 1/2" 6 bar, vas d'expansió, purgadors, separador d'aire, fluid caloportador anticongelant (25 litres) (MIL QUATRE-CENTS SEIXANTA-SET EUROS AMB NOU CENTIMS)	1.467,09	€
P-235	ESCS10	ut	Subministrament i instal·lació de centraleta de regulació per instal·lació solar Roca CS-10. Inclou sondes de temperatura per col·lectors i dipòsit, cablejat de sondes i regulació. (TRES-CENTS VUITANTA-DOS EUROS AMB QUARANTA-QUATRE CENTIMS)	382,44	€
P-236	ESDS300	ut	Subministrament i instal·lació de dipòsit per acumulació solar de 300 litres amb intercambiador incorporat. Inclou accessoris de muntatge. (MIL QUATRE-CENTS UN EUROS AMB TRENTA CENTIMS)	1.401,30	€
P-237	ESPS20	ut	Subministrament i instal·lació de col·lector solar pla ROCA model PS2.0 de 2.0m2 de superfície de captació. Inclou suportació per coberta plana amb joc d'acoplament i suport de coberta. Totalment instal·lat. (SIS-CENTS TRENTA-NOU EUROS AMB DOTZE CENTIMS)	639,12	€
P-238	ESQR325	ut	Subministrament i instal·lació de comporta manual rectangular de 300x250 marca MADEL model SQR-EH/MA 300x250. Inclou accessoris i mà d'obra per al seu muntatge. Totalment instal·lada. (SEIXANTA-UN EUROS AMB TRENTA-VUIT CENTIMS)	61,38	€
P-239	ETCR15	m	Aïllament tèrmic d'escuma elastomèrica anticondensació per instal·lacions de calefacció, per a tub de 13x15 mm, de 25 mm de gruix, amb grau de dificultat mitjà i col·locat superficialment. (TRETZE EUROS AMB ONZE CENTIMS)	13,11	€
P-240	ETCR18	m	Aïllament tèrmic d'escuma elastomèrica anticondensació per instal·lacions de calefacció, per a tub de 16x18 mm, de 25 mm de gruix, amb grau de dificultat mitjà i col·locat superficialment. (TRETZE EUROS AMB VINT-I-DOS CENTIMS)	13,22	€
P-241	ETCR22	m	Aïllament tèrmic d'escuma elastomèrica anticondensació per instal·lacions de calefacció, per a tub de 20x22 mm, de 25 mm de gruix, amb grau de dificultat mitjà i col·locat enterrat/superficialment. (TRETZE EUROS AMB VINT-I-VUIT CENTIMS)	13,28	€
P-242	ETFSC127	ml	Tub flexible mod. COMPRI-FLEX de 127 mm. de diàmetre, sense aïllar, construït en alumini i polièster. S'inclou p.p. d'accessoris de muntatge. (VUIT EUROS AMB VUITANTA-VUIT CENTIMS)	8,88	€
P-243	ETO1618	u	Circuladora a.c.s. Roca SB-10 YA amb racords, regulació diferencial temperatura, amb vàlvula anti-retorn BALL-STOP 1/2" i aixeta de bola TMM de 1/2". (DOS-CENTS SEIXANTA EUROS AMB DIVUIT CENTIMS)	260,18	€
P-244	ETPRE114	u	Subministre i instal·lació detector de presència de la marca temper model luxomat mini o similar. Inclòs part proporcional tub flexible coarrugat de polipropilè de 20mm de diàmetre nominal, aïllant, no propagador de la flama, 2J, 750N, 2000V, muntat en celràs i conductor coure UNE RZ1-K (AS) 0,6/1kv unipolar de secció 1x1,5mm3. Tot completament instal·lat i provat. Inclou maniobra encesa enllumenat i extractor.	62,66	€

QUADRE DE PREUS NÚMERO 1

Data: 4/12/2009

Pàg.: 28

NÚMERO	CODI	UA	DESCRIPCIÓ	PREU
			(SEIXANTA-DOS EUROS AMB SEIXANTA-SIS CENTIMS)	
P-245	FFA1P254	u	Connexió de servei de fins a 20 m amb tub de PP de 250 mm de diàmetre nominal, unió elàstica amb anell de goma, amb grau de dificultat mitja i per a col·locar soterrat. Connexió amb col·lector de la xarxa principal de Dn 400 mm amb pinça o sistema a determinar per la DO, totalment formigonat. Inclos proves, transport de material a peu d'obra i totalment finalitzada.	601,87 €
			(SIS-CENTS UN EUROS AMB VUITANTA-SET CENTIMS)	
P-246	FFA1P301	u	Connexió de servei de fins a 4 m amb tub de PP de 200 mm de diàmetre nominal, unió elàstica amb anell de goma, amb grau de dificultat mitja i per a col·locar soterrat. Connexió amb col·lector de la xarxa principal de Dn 400 mm amb pinça o sistema a determinar per la DO, o a pou de registre, totalment formigonat. Inclos proves, transport de material a peu d'obra i totalment finalitzada.	163,36 €
			(CENT SEIXANTA-TRES EUROS AMB TRENTA-SIS CENTIMS)	
P-247	PAIOJ010	pa	Partida alçada a justificar destinada a la seguretat i salut de l'obra.	9.977,10 €
			(NOU MIL NOU-CENTS SETANTA-SET EUROS AMB DEU CENTIMS)	

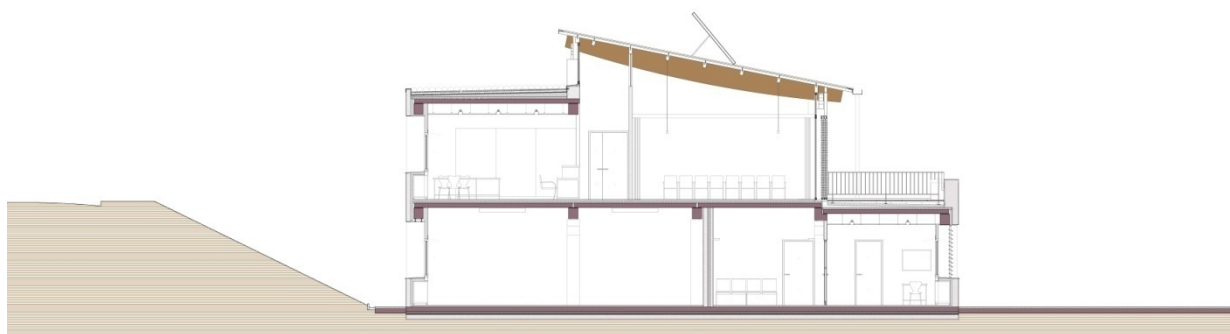

Títol del projecte

Projecte bàsic i d'execució consultori municipal

Localització

Carrer de la Creu s/n · 17723 Boadella i Les Escaules (Girona)

Client

Ajuntament de Boadella i les Escaules

Document:

Justificació de preus

II.2

Expedient: 0868a
Data: Novembre de 2009

Arquitectes:
Xavier Roman Viñas, Jordi Solé Sans

Rosa Sensat 3 08005
Barcelona

t · 902 021 910
f · 931 633 451

projectes@sole-roman.com

**SOLÉ
ROMAN
ARQUI-
TECTES**

QUADRE DE PREUS N° 2

Data: 4/12/2009

Pàg.: 1

MA D'OBRA

CODI	UA	DESCRIPCIÓ	PREU	
A0121000	h	Oficial 1a	17,84700	€
A0122000	h	Oficial 1a paleta	17,84700	€
A0123000	h	Oficial 1a encofrador	17,84700	€
A0124000	h	Oficial 1a ferrallista	17,84700	€
A0125000	h	Oficial 1a soldador	18,14400	€
A0126000	h	Oficial 1a picapedrer	17,84700	€
A0127000	h	Oficial 1a col.locador	17,84700	€
A0128000	h	Oficial 1a polidor	19,79100	€
A012B000	h	Oficial 1a estucador	17,84700	€
A012D000	h	Oficial 1a pintor	17,84700	€
A012E000	h	Oficial 1a vidrier	17,34300	€
A012H000	h	Oficial 1a electricista	18,44100	€
A012J000	h	Oficial 1a lampista	18,44100	€
A012L000	h	Oficial 1a llauner	18,44100	€
A012M000	h	Oficial 1a muntador	18,44100	€
A0133000	h	Ajudant encofrador	15,84900	€
A0134000	h	Ajudant ferrallista	15,84900	€
A0135000	h	Ajudant soldador	15,91200	€
A0136000	h	Ajudant picapedrer	15,84900	€
A0137000	h	Ajudant col.locador	15,84900	€
A013B000	h	Ajudant estucador	15,84900	€
A013D000	h	Ajudant pintor	15,84900	€
A013H000	h	Ajudant electricista	15,82200	€
A013J000	h	Ajudant lampista	15,82200	€
A013M000	h	Ajudant muntador	15,84900	€
A0140000	h	Manobre	14,94900	€
A0150000	h	Manobre especialista	15,47100	€
M012C000	h	Oficial 1a lampista	27,76500	€
M012J000	h	Oficial 1a lampista	18,44100	€
M013J000	h	Ajudant lampista	15,82200	€
M12N000	h	Oficial 1a d'obra pública	19,79100	€
MESPL	ut	desplaçament	4,68900	€
MIETA12	pa	dietes	1,92600	€
MO0005	p.a	2008	29,63700	€
MO12H000	h	Oficial 1a electricista	21,40200	€
MO12N000	h	Oficial 1a d'obra pública	19,79100	€
MO13C000	h	Ajudant muntador	25,60500	€
MO13H000	h	Ajudant electricista	18,36900	€
MO13M000	h	Ajudant muntador	18,36900	€
MO140000	h	Manobre	17,32500	€
MO2M000	h	Oficial 1a lampista	21,40200	€

QUADRE DE PREUS N° 2

Data: 4/12/2009

Pàg.: 2

MA D'OBRA

CODI	UA	DESCRIPCIÓ	PREU	
MOC1P	p.a	2006	23,36400	€
MOUX003	%	despeses auxiliars sobre la mà d'obra	0,50400	€
MUX005	%	Despeses auxiliars sobre la mà d'obra	0,72900	€
MUX007	%	DEspeses auxiliars de mà d'obra	0,85500	€

QUADRE DE PREUS N° 2

Data: 4/12/2009

Pàg.: 3

MAQUINÀRIA

CODI	UA	DESCRIPCIÓ	PREU	
C1311120	h	Pala carregadora mitjana, sobre pneumàtics	43,08300	€
C1315010	h	Retroexcavadora petita	32,86800	€
C1331100	h	Motoanivelladora petita	46,08000	€
C13350C0	h	Corró vibratori autopropulsat, de 12 a 14 t	53,19000	€
C133A0J0	h	Picó vibrant amb placa de 30x33 cm	6,97500	€
C1501800	h	Camió per a transport de 12 t	29,11500	€
C1502E00	h	Camió cisterna de 8 m ³	33,20100	€
C1505120	h	Dúmpfer d'1,5 t de càrrega útil, amb mecanisme hidràulic	19,17000	€
C150G800	h	Grua autopropulsada de 12 t	42,88500	€
C1701100	h	Camió amb bomba de formigonar	120,65400	€
C1705600	h	Formigonera de 165 l	1,40400	€
C2007000	h	Polidora	2,17800	€
C2009000	h	Abrillantadora	1,66500	€
C200P000	h	Equip i elements auxiliars per a soldadura elèctrica	2,49300	€

QUADRE DE PREUS N° 2

Data: 4/12/2009

Pàg.: 4

MATERIALS

CODI	UA	DESCRIPCIÓ	PREU	
B0111000	m3	Aigua	0,84600	€
B0312010	t	Sorra de pedrera de pedra granítica per a formigons	14,35500	€
B0312020	t	Sorra de pedrera de pedra granítica per a morters	14,67900	€
B0312400	t	Sorra de pedrera de pedra granítica, de 0 a 5 mm	17,23500	€
B0312500	t	Sorra de pedrera de pedra granítica, de 0 a 3.5 mm	10,26450	€
B0332020	t	Grava de pedrera de pedra granítica, per a drens	14,13000	€
B0332Q10	t	Grava de pedrera de pedra granítica, de grandària màxima 20 mm, per a formigons	8,89830	€
B0351000	t	Palet de riera de diàmetre 16 a 32 mm	25,26300	€
B0372000	m3	Tot-u artificial	15,75000	€
B0432100	m3	Pedra calcària per a maçoneria	20,96100	€
B0511401	t	Ciment pòrtland CEM I 32,5 R segons UNE-EN 197-1, en sacs	87,72300	€
B0512401	t	Ciment pòrtland amb filler calcari CEM II/B-L 32,5 R segons UNE-EN 197-1, en sacs	75,53700	€
B0514301	t	Ciment pòrtland amb escòria CEM II/B-S/32,5, en sacs	50,58000	€
B0532310	kg	Calç aèria CL 90	0,08100	€
B05B1001	kg	Ciment ràpid CNR4 en sacs	0,07200	€
B0641080	m3	Formigó HM-20/P/20/I de consistència plàstica, grandària màxima del granulat 20 mm, amb >= 200 kg/m3 de ciment, apte per a classe d'exposició I	46,86300	€
B0641090	m3	Formigó HM-20/P/40/I de consistència plàstica, grandària màxima del granulat 40 mm, amb >= 200 kg/m3 de ciment, apte per a classe d'exposició I	45,67500	€
B0652020	m3	Formigó HA-25/F/20/IIa de consistència fluida, grandària màxima del granulat 20 mm, amb >= 275 kg/m3 de ciment, apte per a classe d'exposició IIa	53,64900	€
B065910C	m3	Formigó HA-25/P/20/I de consistència plàstica, grandària màxima del granulat 20 mm, amb >= 250 kg/m3 de ciment, apte per a classe d'exposició I	53,48700	€
B0711000	kg	Morter adhesiu	0,19800	€
B081C010	kg	Additiu incluser aire/plastificant per a morter, segons la norma UNE-EN 934-3	0,96300	€
B0911000	kg	Adhesiu d'aplicació a dues cares de cautxú sintètic en dissolució	3,42000	€
B0911200	kg	Adhesiu d'aplicació a dues cares de cautxú sintètic en dissolució compatible amb el poliestirè	3,74400	€
B0A14200	kg	Filferro recuit de diàmetre 1,3 mm	0,81900	€
B0A31000	kg	Clau acer	0,98100	€
B0A32000	kg	Clau acer galvanitzat	1,21500	€
B0A61600	u	Tac de niló de 6 a 8 mm de diàmetre, amb vis	0,12600	€
B0A71N00	u	Abraçadora metàl·lica, de 110 mm de diàmetre interior	2,11500	€
B0B2A000	kg	Acer en barres corrugades B 500 S de límit elàstic >= 500 N/mm2	0,54000	€
B0B34134	m2	Malla electrosoldada de barres corrugades d'acer ME 15x15 cm, D:6-6 mm, B 500 T, 6x2,2 m, segons UNE 36092	2,06100	€
B0B341C3	m2	Malla electrosoldada de barres corrugades d'acer ME 30x15 cm, D:5-5 mm, B 500 T, 6x2,2 m, segons UNE 36092	0,92700	€
B0CKU010	m2	Planxa de zinc quars prepatinat de 0,82 mm de gruix, per a cobertes	27,63000	€
B0CUU1A5	m2	Tauler de fibres de fusta i resines sintètiques, de densitat mitjana, ignífug, de 16 mm de gruix	15,04800	€
B0D21030	m	Tauló de fusta de pi per a 10 usos	0,36000	€
B0D31000	m3	Llata de fusta de pi	186,30000	€
B0D3U010	m3	Llata de fusta de pi tractat en autoclau	202,57200	€
B0D81480	m2	Plafó metàl·lic de 50x100 cm per a 50 usos	0,84600	€
B0DZ4000	m	Fleix	0,14400	€
B0DZA000	l	Desencofrant	1,71900	€
B0DZP400	u	Part proporcional d'elements auxiliars per a plafons metàl·lics, de 50x100 cm	0,26100	€

QUADRE DE PREUS Nº 2

Data: 4/12/2009

Pàg.: 5

MATERIALS

CODI	UA	DESCRIPCIÓ	PREU	
B0F1D2A1	u	Maó calat, de 29x14x10 cm, per a revestir	0,18000	€
B0F1F2A1	u	Maó calat R15 N/mm2, de 29x14x10 cm, per a revestir	0,18000	€
B0F95530	u	Encadellat ceràmic de 50x25x3 cm	0,29700	€
B0FA12A0	u	Totxana de 29x14x10 cm	0,16200	€
B0FA12N0	u	Totxana de 290x140x75 mm, categoria I, LD, segons la norma UNE-EN 771-1	0,18000	€
B0FH2172	m2	Rajola de ceràmica esmaltada brillant de forma rectangular, de 16 a 25 peces/m2, preu alt	9,70200	€
B0G17B0D	m2	Pedra de calissa de calaf acabada a tall de serra, amb escopidor en lateral llarg, de 30 mm de gruix amb forats per a fixacions i aresta viva a les quatre vores	55,80000	€
B0G19A04	m2	Pedra calcària nacional amb una cara polida i abrillantada preu alt, de 30 mm de gruix amb aresta viva a les quatre vores	67,50000	€
B2RA2460	m3	Disposició controlada a monodipòsit amb bàscula, de residus inerts amb una densitat superior a 1,35 t/m3	3,71700	€
B2RA6210	m3	Disposició controlada a centre de reciclatge de residus inerts amb una densitat superior a 1,35 t/m3	4,58100	€
B44ZJ03A	kg	Acer S355J2H segons UNE-EN 10210-1, format per peça simple, en perfils foradats laminats en calent sèrie rodó, quadrat i rectangular, treballat al taller per a col.locar amb soldadura i amb una capa d'imprimació antioxidant	1,10700	€
B4LV05H9	m2	Llosa alveolar de formigó pretensat de 20 cm d'alçària i 100 cm d'amplària, amb junt lateral obert superiorment, de 41,0 a 78,4 kNm per m d'amplària de moment flector últim	34,70400	€
B4P11641	u	Pilar prefabricat de formigó armat de secció rectangular massissa de 40x40 cm, de 4 m d'alçària lliure màxima, per anar vist, sense mènsules	184,10400	€
B4P11651	u	Pilar prefabricat de formigó armat de secció rectangular massissa de 40x40 cm, de 5 m d'alçària lliure màxima, per anar vist, sense mènsules	230,12100	€
B5ZE1464	m	Vora lliure de planxa de zinc de 0,6 mm de gruix, de 20 cm de desenvolupament, com a màxim, amb 4 plecs	5,04900	€
B5ZE14A4	m	Vora lliure de planxa de zinc de 0,6 mm de gruix, de 30 cm de desenvolupament, com a màxim, amb 4 plecs	6,15600	€
B5ZZJLNT	u	Vis d'acer galvanitzat de 5,4x65 mm, amb junts de plom i ferro i tac de niló de diàmetre 8/10 mm	0,17100	€
B5ZZU003	u	Part proporcional d'elements de muntatge per a coberta de planxa de zinc	1,71900	€
B5ZZU011	m	Tapajunts de planxa de quars-zinc prepatinat de 50x30x50 mm i d'0,82 mm de gruix	1,71000	€
B7611A00	m2	Làmina de cautxú sintètic no regenerat (butil) de gruix 1 mm i 1,2 kg/m2	6,71400	€
B7611B00	m2	Làmina de cautxú sintètic no regenerat (butil) de gruix 1 mm i 1,3 kg/m2	9,14400	€
B7B111D0	m2	Geotèxtil format per feltre de polipropilè no teixit, lligat mecànicament de 140 a 190 g/m2	0,97200	€
B7C100N0	m3	Escumant per a formigó cel.lular	13,45500	€
B7C23470	m2	Planxa de poliestirè extruït (XPS) UNE-EN 13164 de 40 mm de gruix i resistència a compressió >= 300 kPa, resistència tèrmica >= 1,45 m2K/W, amb la superfície llisa i amb cantell mitjamossa	7,46100	€
B7C23670	m2	Planxa de poliestirè extruït (XPS) UNE-EN 13164 de 60 mm de gruix i resistència a compressió >= 300 kPa, resistència tèrmica >= 2,15 m2K/W, amb la superfície llisa i amb cantell mitjamossa	11,07000	€
B7C24800	m2	Planxa de poliestirè expandit EPS segons UNE-EN 13163, de 80 mm de gruix, de 50 kPa de tensió a la compressió i de 1,85 m2K/W de resistència tèrmica, amb les cares llises i amb cantell llis	5,88600	€
B7J50010	dm3	Massilla per a segellats, d'aplicació amb pistola, de base silicona neutra monocomponent	13,50000	€
B7J5009A	dm3	Massilla per a segellats, d'aplicació amb pistola, de base poliuretà de polimerització ràpida monocomponent	12,47400	€
B8431113	m2	Placa de cel ras de fibres vegetals, fonoabsorbents, acabat fibra vegetal, de 60x60 cm i 15 mm de gruix, per a entramat ocult i amb cantell especial	8,51400	€
B84ZB330	m2	Entramat metàl.lic ocult amb suspensió autoanivelladora de barra roscada, preu mitjà, per a cel ras de plaques de 60x60 cm	2,34000	€
B881C000	kg	Morter monocapa de calç	0,45900	€
B89ZB000	kg	Esmalt sintètic	8,26200	€
B89ZPE00	kg	Pintura plàstica per a exteriors	4,19400	€

QUADRE DE PREUS N° 2

Data: 4/12/2009

Pàg.: 6

MATERIALS

CODI	UA	DESCRIPCIÓ	PREU
B89ZT000	kg	Pintura intumescent	8,46900 €
B89ZX000	kg	Pintura epoxi	13,95900 €
B8ZA1000	kg	Segelladora	5,53500 €
B8ZA3000	kg	Protector químic insecticida-fungicida	5,60700 €
B8ZAA000	kg	Imprimació antioxidant	6,80400 €
B8ZAG000	kg	Imprimació per a pintura intumescent	6,50700 €
B8ZAN000	kg	Imprimació epoxi	8,81100 €
B9C14422	m2	Terrazo llis de microgra, de 40x40, preu alt, per a ús interior intens	13,13100 €
B9C4342S	m2	Terrazo amb granulat calcari, rentat amb àcid, de 40x40 cm, preu alt, per a col·locar sobre suports	10,44000 €
B9CZ1000	kg	Beurada blanca	0,63900 €
B9CZ2000	kg	Beurada de color	0,67500 €
B9CZ6611	u	Peça de suport inferior o intermèdia, de morter de ciment, per a paviments flotants	0,61200 €
B9CZ6711	u	Peça de suport superior, de morter de ciment, per a paviments flotants	0,91800 €
B9U122A0	m	Sòcol de pedra natural calcària nacional, preu alt, de 10 cm d'alçària i 2 cm de gruix	5,32800 €
B9V12200	m	Esglaó de pedra natural calcària nacional, preu alt, de dues peces, frontal i estesa	26,59500 €
B9V2ABR0	m	Esglaó de pedra artificial de gra mitja, preu alt, de dues peces, frontal i estesa, amb un cantell polit i brillantat	32,36400 €
BB926F71	u	Placa de senyalització interior de planxa d'acer llisa, amb caràcters alfanumèrics, de 15x7 cm amb suport per a fixar mecànicament	10,14300 €
BB926GA3	u	Placa de senyalització interior de planxa d'acer llisa, amb caràcters alfanumèrics, de 16x10 cm per a fixar mecànicament	14,66100 €
BB927FF1	u	Placa de senyalització interior de planxa d'acer llisa, amb pictograma, de 15x15 cm amb suport per a fixar mecànicament	12,60000 €
BB92U200	m2	Vinil autoadhesiu amb diferents pictogrames	216,25200 €
BC151700	m2	Vidre laminar de seguretat de dues llunes, amb acabat de lluna incolora, de 3+3 mm de gruix, amb classificació de resistència a l'impacte manual nivell A, unides amb butiral transparent	32,77800 €
BC171B30	m2	Vidre aïllant de dues llunes, amb acabat de lluna incolora de 4 i 6 mm de gruix i cambra d'aire de 12 mm	33,92100 €
BC1GU120	m2	Vidre aïllant de dos vidres laminars de seguretat incolora, amb classificació de resistència a l'impacte manual nivell A, de 6+6 mm de gruix i cambra d'aire de 10 mm.	108,75600 €
BC1K1300	m2	Mirall de lluna incolora de gruix 3 mm	19,26000 €
BD13199B	m	Tub de PVC de paret massissa, àrea d'aplicació B segons norma UNE-EN 1329-1, de DN 160 mm i de llargària 5 m, per a encolar	4,27500 €
BD13E970	m	Tub de polipropilè, àrea d'aplicació BD segons norma UNE-EN 1451-1, de DN 160 mm, amb junt elàstic	12,61800 €
BD13EB70	m	Tub de polipropilè, àrea d'aplicació BD segons norma UNE-EN 1451-1, de DN 200 mm, amb junt elàstic	19,82700 €
BD13ED70	m	Tub de polipropilè, àrea d'aplicació BD segons norma UNE-EN 1451-1, de DN 250 mm, amb junt elàstic	31,31100 €
BD1Z3000	u	Brida per a tub penjat del sostre	3,74400 €
BD5B1F00	m	Tub circular perforat de polietilè d'alta densitat de 160 mm de diàmetre	3,33900 €
BDW3B900	u	Accessori genèric per a tub de PVC de D=160 mm	13,97700 €
BDW3E900	u	Accessori genèric per a tub de polipropilè, D=160 mm	18,92700 €
BDW3EB00	u	Accessori genèric per a tub de polipropilè, D=200 mm	36,67500 €
BDW3ED00	u	Accessori genèric per a tub de polipropilè, D=250 mm	57,92400 €
BDY3E900	u	Element de muntatge per a tub de polipropilè, D=160 mm	0,41400 €
BDY3EB00	u	Element de muntatge per a tub de polipropilè, D=200 mm	0,73800 €

QUADRE DE PREUS N° 2

Data: 4/12/2009

Pàg.: 7

MATERIALS

CODI	UA	DESCRIPCIÓ	PREU
BDY3ED00	u	Element de muntatge per a tub de polipropilè, D=250 mm	1,76400 €
BFA1E340	m	Tub de PVC de 110 mm de diàmetre nominal, de 6 bar de pressió nominal, per a encolar	5,33700 €
BFA1P204	m	Tub de PP de DN 200 mm, SN 8	9,37800 €
BFA1P254	m	Tub polipropilè DN 250 mm, SN8	13,82400 €
BFA1PP54	u	Clip elastomeric per escomeses en xarxes de sanejament per connectar a canonada 400	88,38000 €
BFWA1E40	u	Accessori per a tub de PVC a pressió, de 110 mm de diàmetre nominal exterior, per a encolar	14,64300 €
BFYA1E40	u	Part proporcional d'elements de muntatge per a tub de PVC a pressió, de 110 mm de diàmetre nominal exterior, encolat	0,38700 €
BG380900	m	Conductor de coure nu, unipolar d'1x35 mm ²	0,48060 €
BG611020	u	Caixa per a mecanismes, per a un element, preu alt	0,64800 €
BGD14410	u	Piqueta de connexió a terra d'acer i recobriments de coure, de 2500 mm de llargària, de 18.3 mm de diàmetre, estàndard	7,06971 €
BGW38000	u	Part proporcional d'accessoris per a conductors de coure nus	0,12330 €
BGYD1000	u	Part proporcional d'elements especials per a piquetes de connexió a terra	2,23560 €
BJ13B21B	u	Lavabo de porcellana vitrificada senzill, d'amplària de 45 a 60 cm, de color blanc, preu alt, per a encastar	48,83400 €
BJ14B11P	u	Inodor de porcellana vitrificada, de sortida vertical, amb seient i tapa, de color blanc, preu alt, amb els elements de fixació i per a col·locar sobre el paviment	96,48000 €
BJ1AB21P	u	Abocador de porcellana vitrificada amb alimentació integrada, de color blanc, preu alt, amb fixacions	61,78500 €
BJ1ZQ000	u	Suport mural d'acer galvanitzat per a aigüeres, safareigs i lavabos col·lectius	15,55200 €
BJ1ZS000	kg	Pasta per a segellar l'enllaç d'inodors, abocadors i plaques turques	6,30000 €
BJ239111	u	Aixeta senzilla temporitzada per a lavabo, per a muntar superficialment sobre taulell o aparell sanitari, de llautó cromat, preu superior, amb entrada de 1/2"	39,75300 €
BJ42U020	u	Dosificador de sabó de llautó cromat, dipòsit i pistó d'una peça, de 150 mm d'alçària per 80 mm de diàmetre i capacitat 500 c.c.	56,95200 €
BJ43U005	u	Dispensador de paper en rotlle per a eixugamans, de dimensions 290 x 310 x 190 mm	110,36700 €
BJ46U002	u	Barra mural fixa en angle per a bany adaptat, de 600 i 600 mm de llargària i 35 mm de D, de tub d'alumini recobert de nilò	114,06600 €
BJMAU010	u	Armari metàl·lic amb tanca normalitzada, per a instal·lació de comptador d'aigua, de 800x600x300 mm, per a encastar	107,82000 €
BM313511	u	Extintor de diòxid de carboni, de càrrega 5 kg, amb pressió incorporada, pintat	76,68000 €
BM3611BTF	u	Extintor de pols seca polivalent, de càrrega 6 kg,eficàcia 21A-113B amb pressió incorporada, pintat	44,35200 €
BM3A1000	u	Armari per a extintor per a muntar superficialment	23,02200 €
BM3Y31000	u	Part proporcional d'elements especials per a extintors	0,22500 €
BQ512J80	m2	Pedra natural calcària nacional per a taulells, de 20 mm de gruix, preu mitjà, de 100 a 149 cm de llargària	58,78800 €
C001S18	ut	Dipòsit d'expansió per circuits de ACS Vasoflex solar N 18/2,5, pressió màxima de treball 8 bar.	70,96500 €
C012133	u	Grup de seguretat a.c.s. 1" 7kg/cm ² SVW70 WATTS ref.:021860	26,64000 €
C012136	u	Aixeta de buidat GIACOMINI 1/2" R608	5,18400 €
C016101	ut	Resistència 1,5 kW	81,00000 €
C016102	ut	Resistència 2 kW	154,80000 €
C020FF	u	Làmpada halogenurs metàl·lica 20w Ht, casquillo PGJ5	8,63100 €
C100BTF	u	Armari metàl·lic, reforçat, per a quadre distribució, >100mòduls	173,07000 €
C10150	u	Morter per a ram de paleta, classe M 5 (5 N/mm ²), en sacs, de de	39,16800 €

QUADRE DE PREUS N° 2

Data: 4/12/2009

Pàg.: 8

MATERIALS

CODI	UA	DESCRIPCIÓ	PREU	
C101964	u	Tub fluorescent Osram Lumilux L 58/21-840	7,65000	€
C109570	u	Làmpada halogenurs tubular70w Ht, casquillo G12	11,32200	€
C112339	ut	Roca 160E	463,50000	€
C12132	u	Capçal termostàtic HONEYWELL T-100R ref.: T100RAB	88,72200	€
C12710	m	Tub rígid de PVC, de 20 mm de diàmetre nominal, aïllant i no propagador de la flama, amb una resistència a l'impacte de 2 J, resistència a compressió de 1250 N i una rigidesa dielèctrica de 2000 V	0,63000	€
C15320	u	Vàlvula d'esfera manual amb rosca, de diàmetre nominal 3/4", 10 bar de PN, de bronze, preu alt	11,32200	€
C16076	ut	Resistència 2,5 kw	234,00000	€
C1CKEGP	u	Caixa per enrasar en sostre gris Ref. Daysalux KETGP Hydra	17,30700	€
C1E8C3S	u	Llumenera d'emergència i senyalització rectangular amb difusor de policarbonat i cos d'ABS, amb làmpada fluorescent de 8 W de potència i làmpada de senyalització incandescent, flux aproximat de 150 lumens i 1 hora d'autonomia, per a cobrir una superfície aproximada de 30,6 m2, amb un grau de protecció IP 42 IK04, per a col.locar enrasada en sostre o paret, marca DAISALUX model Hydra N3S	75,63600	€
C1G200	m	Conductor de Cu de designació UNE RZ1-K (AS) 0,6/1 k 3x1.5mm2	1,51200	€
C1G301	m	Conductor de Cu de designació UNE RZ1-K (AS) 0,6/1 k 3x2.5mm2	2,16900	€
C1J300	m	Conductor de Cu de designació UNE RZ1-K (AS) 0,6/1 k 5x2.5mm2	3,28500	€
C212510	m	Tub flexible corrugat de PVC, de 16 mm de diàmetre nominal, aïllant i no propagador de la flama, resistència a l'impacte d'1 J, resistència a compressió de 320 N i una rigidesa dielèctrica de 2000 V	0,48600	€
C212810	m	Tub rígid de PVC, de 25 mm de diàmetre nominal, aïllant i no pro	0,91800	€
C225810	m	Tub flexible corrugat de PVC folrat exteriorment, de 25 mm de diàmetre nominal, aïllant i no propagador de la flama, resistència a l'impacte de 2 J, resistència a compressió de 320 N i una rigidesa dielèctrica de 2000 V	0,40500	€
C22TF10	ml	Tub corbable corrugat de polietilè, de doble capa, D75mm	0,91800	€
C23511A	u	Aixeta monocomandament per a lavabo, mural, de llautó cromat, preu superior, amb dues entrades de 1/2"	116,10000	€
C238111	u	Aixeta senzilla per a aigüra, per a muntar superficialment, de llautó cromat, preu superior, amb entrada de 1/2"	20,11500	€
C245G5	u	Làmpada fluorescent T5 amb casquet G5, de 246 W de potència màxima, 230 V de tensió d'alimentació, amb una temperatura de color de 3000 ó 4000 K i un grau de rendiment de color Ra=82	66,46500	€
C24811E	u	Fluxor per a inodor, per a muntar superficialment, amb aixeta de regulació i tub de descàrrega incorporats, de llautó cromat, preu superior, amb entrada 1" i colze d'enllaç a l'alimentació mural	142,72200	€

QUADRE DE PREUS Nº 2

Data: 4/12/2009

Pàg.: 9

MATERIALS

CODI	UA	DESCRIPCIÓ	PREU	
C2500216	ml	Tub Cu 16x14	2,00700	€
C2500222	ml	Tub Cu 22x20	2,57400	€
C271B00	m	Cable per a transmissió telefònica, per a 2 parells de cables, de secció 0,6 mm2 cada un	0,28800	€
C29A113	u	Aixeta mescladora per a safareigs, mural, per a muntar superficialment, de llautó cromat, preu superior, amb entrada de 3/4"	50,89500	€
C2A8113	u	Fluxor per a abocador, mural, per a muntar superficialment, amb aixeta de regulació i tub de descàrrega integral incorporats, de llautó cromat, preu superior, amb entrada de 3/4"	110,70000	€
C2ZP223	u	Col·lector de distribució per a aparells sanitaris en llautó, amb connexió roscada de 3/4", per a tub de diàmetre 15 mm, amb 2 sortides roscades, amb clau de pas	11,43000	€
C313320	u	Vàlvula d'esfera manual amb rosca, diàmetre nominal 3/8", 10bar	7,49700	€
C315420	u	Vàlvula d'esfera manual amb rosca, de diàmetre nominal 3/4", 16 bar de PN, de bronze, preu alt	12,57300	€
C316320	u	Vàlvula d'esfera manual amb rosca, de diàmetre nominal 1", 10 bar	16,38000	€
C318320	u	Vàlvula d'esfera manual amb rosca, diàmetre nominal 1 1/2", 10 bar	33,44400	€
C318321	u	Vàlvula d'esfera manual amb rosca, diàmetre nominal 1 1/4", 10 bar	28,04400	€
C329200	m	Conductor de coure de designació UNE ES07Z1-K (AS), amb baixa emissivitat fums, unipolar de secció 1x1,5 mm2	0,81900	€
C329300	m	Conductor de coure de designació UNE ES07Z1-K (AS), amb baixa emissivitat fums, unipolar de secció 1x2,5 mm2	0,54900	€
C35125T	ut	TD-350/125 T	135,33300	€
C380900	m	Conductor de coure nu, unipolar de secció 1x35 mm2	1,05300	€
C382E3	u	Preses de senyal de veu i dades, de tipus modular de 2 mòduls estrets, amb connector RJ45 doble, categoria 6 F/UTP, amb connexió per desplaçament de l'aïllament, amb tapa, de preu alt, per a muntar sobre bastidor o caixa	16,36200	€
C41506	m	Aïllament IT-25x022	4,13100	€
C415949	u	Interruptor automàtic magnetotèrmic de 10 A d'intensitat nominal, tipus PIA corba C, bipolar (1P+N), de 4500 A de poder de tall segons UNE-EN 60898, d'1 mòdul DIN de 18 mm d'amplària, per a muntar en perfil DIN	13,03200	€
C41594B	u	Interruptor automàtic magnetotèrmic de 20 A d'intensitat nominal, tipus PIA corba C, bipolar (1P+N), de 4500 A de poder de tall segons UNE-EN 60898, d'1 mòdul DIN de 18 mm d'amplària, per a muntar en perfil DIN	13,12200	€
C415DJB	u	Interruptor automàtic magnetotèrmic de 16 A d'intensitat nominal, tipus PIA corba C, tetrapolar (4P), de 6000 A de poder de tall segons UNE-EN 60898 i de 10 kA de poder de tall segons UNE-EN 60947-2, de 4 mòduls DIN de 18 mm d'amplària, per a muntar en perfil DIN	33,75000	€

QUADRE DE PREUS N° 2

Data: 4/12/2009

Pàg.: 10

MATERIALS

CODI	UA	DESCRIPCIÓ	PREU	€
C415DJC	u	Interruptor automàtic magnetotèrmic de 20 A d'intensitat nominal, tipus PIA corba C, tetrapolar (4P), de 6000 A de poder de tall segons UNE-EN 60898 i de 10 kA de poder de tall segons UNE-EN 60947-2, de 4 mòduls DIN de 18 mm d'amplària, per a muntar en perfil DIN	56,16000	€
C42429H	u	Interruptor diferencial de la classe AC, gamma terciari, de 40 A d'intensitat nominal, bipolar (2P), de 0,03 A de sensibilitat, de desconnexió fixe instantani, amb botó de test incorporat i indicador mecànic de defecte, construït segons les especificacions de la norma UNE-EN 61008-1, de 2 mòduls DIN de 18 mm d'amplària, per a muntar en perfil DIN	36,86400	€
C4242JH	u	Interruptor diferencial de la classe AC, gamma terciari, de 40 A d'intensitat nominal, tetrapolar (4P), de 0,03 A de sensibilitat, de desconnexió fixe instantani, amb botó de test incorporat i indicador mecànic de defecte, construït segons les especificacions de la norma UNE-EN 61008-1, de 4 mòduls DIN de 18 mm d'amplària, per a muntar en perfil DIN	135,09000	€
C434630	m	Cable per a transmissió de dades amb conductors de coure, de 4 p	0,82800	€
C440029	ut	Regulació Roca CS10	174,60000	€
C486000	ut	Colector solar pla ROca PS 2.0	403,20000	€
C486024	ut	Colector solar pla ROca PS 2.0	666,00000	€
C490004	ut	kit unio	13,50000	€
C490023	ut	Separador d'aire Flamcovent 22	63,07200	€
C490024	ut	Purgador automàtic Flexvent Super 1/2"	37,08000	€
C490025	ut	Vàlvula de seguretat de 3/4" tarada a 6 bar per instal·lació solar.	17,32500	€
C490026	ut	Vàlvula de seguretat de 3/4" tarada a 6 bar per instal·lació solar.	17,62200	€
C490028	ut	Vàlvula de tall VC1/2" (pel Flexvent super)	14,04000	€
C490037	ut	anticongelant FAC 20	36,09000	€
C490065	ut	Suport acoplament CH-P2.0 pe dos col·lectors solars ROCA P2.0	69,12000	€
C490066	ut	Suport coberta plana per un col·lector pla SCP1-I-PS2.0, Roca	162,00000	€
C494004	ut	Grup hidràulic KHS10, ROca	358,20000	€
C4RU220	u	Contactador bipolar de 25 A d'intensitat màxima, circuit de potència de 230 V i comandament de 230 V, amb indicador de maniobres d'aturada, automàtic i marxa permanent, sense vibracions de la bobina, d'1 mòdul DIN de 18 mm d'amplària i per a muntar en perfil DIN	23,02200	€
C4X2.5	ml	Afumex 4x2.5 mm2	1,50300	€
C50GU53	u	Làmpada halògena 12/230V de 50W, ORCB51, GU5.3	6,83100	€
C51C22	u	Caixa polièster reforçat doble aïllament 540x540mm	53,62200	€
C526300	m	Tub de Cu semidur de DN15 mm, de gruix 1mm, UNE-EN 1057	1,03500	€
C528300	m	Tub de coure semidur de 18 mm de diàmetre nominal i de gruix 1 mm	2,20500	€
C529300	m	Tub de coure semidur de 22 mm de diàmetre nominal i de gruix 1 mm	2,32200	€
C52A300	m	Tub de coure semidur de 28 mm de diàmetre nominal i de gruix 1 mm	4,45500	€
C52C300	m	Tub de coure R250 (semidur) de 42 mm de diàmetre nominal, d'1 mm de gruix, segons la norma UNE-EN 1057, soldat per capil·laritat, amb grau de dificultat mitjà i col·locat superficialment	6,31800	€

QUADRE DE PREUS N° 2

Data: 4/12/2009

Pàg.: 11

MATERIALS

CODI	UA	DESCRIPCIÓ	PREU	
C533X42	u	Làmpada fluorescent amb casquet G24q-3, de 32 W de potència màxima, 230 V de tensió d'alimentació, amb una temperatura de color de 3000 ó 4000 K i un grau de rendiment de color Ra=82. Flux luminós 4800lm	6,48900	€
C61831EX	u	Caixa estanca IP66 IK08. Ref. Daysalux KES Hydra	19,10700	€
C61CSC6	u	Caixa de mecanismes per a centralització de funcions en lloc de treball, de 3 columnes, amb capacitat per a 6 mecanismes modulars, per a muntar superficialment	20,20500	€
C61E8136	u	Llumenera d'emergència i senyalització rectangular amb difusor de policarbonat i cos d'ABS, amb làmpada fluorescent de 8 W de potència i làmpada de senyalització incandescent, flux aproximat de 96 lumens i 1 hora d'autonomia, per a cobrir una superfície aproximada de 19.26 m2, amb un grau de protecció IP 42 IK04, per a col.locar enrasada en sostre o paret, marca DAISALUX model Hydra N2S	43,81200	€
C623S75	u	Interrupctor, de tipus universal, bipolar (2P), 16 AX/250 V, amb tecla, preu alt, per a encastar	13,53600	€
C631153	u	Presa de corrent de tipus universal, bipolar amb presa de terra lateral (2P+T), 16 A 250 V, amb tapa, preu alt, per a encastar	6,07500	€
C638157	u	Presa de corrent de tipus modular de 2 mòduls estrets, bipolar amb presa de terra lateral (2P+T), 16 A 250 V, amb tapa protegida, preu alt, per a muntar sobre bastidor o caixa	2,41200	€
C63815K	u	Presa de corrent de tipus modular de 2 mòduls estrets, bipolar amb presa de terra lateral (2P+T), 16 A 250 V, amb tapa vermella, preu alt, per a muntar sobre bastidor o caixa	1,96200	€
C64500C	m3	Formigó HM-20/P/40/I de consistència plàstica, grandària màxima del granulat 40 mm, amb >= 200 kg/m3 de ciment, apte per a classe d'exposició I	56,17800	€
C74075	u	Lluminària Indal serie Mural 74075 230V/G9/QT14rm	93,87000	€
C815320	u	Vàlvula de retenció de clapeta amb rosca, de diàmetre nominal 1", de 16 bar de PN, de bronze, preu alt	14,71500	€
C817320	u	Vàlvula de retenció de clapeta amb rosca, de diàmetre nominal 1 1/4", de 10 bar de PN, de bronze, preu alt	29,52900	€
C82309	ut	Roca 300E	1.264,50000	€
C90003T	u	Làmpada fluorescent amb casquet G24q-3, de 32 W de potència màxima, 230 V de tensió d'alimentació, amb una temperatura de color de 3000 ó 4000 K i un grau de rendiment de color Ra=82. Flux luminós 4800lm	16,02000	€
C93142EL	u	Llumenera decorativa tipus downlight per a encastar Lamp Serie Star Ref 94322/EL, amb portalàmpades G 24 q3, per a 1 làmpada fluorescent horitzontal de 2x32 W i de 230 V de tensió d'alimentació, dimensions d'encastament de 250 mm de diàmetre i 157 mm de profunditat, amb reflector platejat, aro de suspensió, D255mm amb vidre de protecció transparent, grau de protecció IP 23, IK05 i equip electrònic	116,28000	€
C940018	ut	Dipòsit d'expansió per circuits de ACS Vasoflex/s de 18 litres. Pressió màxima de treball 10 bar.	37,80000	€
C950150A	u		71,19000	€

QUADRE DE PREUS N° 2

Data: 4/12/2009

Pàg.: 12

MATERIALS

CODI	UA	DESCRIPCIÓ	PREU	€
C952020L	u		155,88000	€
CA71600	u	Abraçadora metàl·lica, de 16 mm de diàmetre interior	0,30600	€
CA71700	u	Abraçadora metàl·lica, de 18 mm de diàmetre interior	0,30600	€
CA71900	u	Abraçadora metàl·lica, de 22 mm de diàmetre interior	0,32400	€
CA71C00	u	Abraçadora metàl·lica, de 28 mm de diàmetre interior	0,35100	€
CA75G00	u	Abraçadora metàl·lica, de 42 mm de diàmetre interior	0,58500	€
CADB8AH	ut	Recuperador CADB-D 08 AH	1.728,26100	€
CAMT415	ut	AMT-AN	9,29700	€
CB0004	ML	Tuberia Frigorífica 3/8"- 5/8"	7,05600	€
CB18600	m	Tub de polietilè de designació PE 100, de 50 mm de diàmetre nominal, de 16 bar de pressió nominal, sèrie SDR 11, segons la norma UNE-EN 12201-2	1,27800	€
CBUS111	ml	cabla bus	2,45700	€
CC41505	m	Aïllament IT-25x018	4,07700	€
CCALL	ud	Cinta de alumini	6,42600	€
CCB05PVC	pp	Part proporcional d'accessoris per a canals d'alumini, d'amplària entre 170 i 220 mm, acabat anoditzat gris	4,89600	€
CCC125	ut	BWC-C 125	8,04600	€
CCCH125	ut	Maniguet	1,17000	€
CCM63	ut	CM 600x300	2,49300	€
CCN160	u	DCN 160	9,45000	€
CDCC964	u	Pantalla fluorescent estanca Indalux Mod. COSMO-1 ref.68420EL 1x58W	84,69000	€
CDKHJB0	u	Bastiment quadrat i tapa quadrada de fosa dúctil per a pericó de serveis, recolzada, pas lliure de 600x600 mm i classe B125 segons norma UNE-EN 124	64,89000	€
CE21000F	pp	Part proporcional petit material mecanismes	1,12500	€
CE82005	u	Ecoraee RD 208/2005	0,61200	€
CEMT3025	ut	EMT-AR 300x250	19,43100	€
CEMT63	ut	EMT-AR 600x300	24,83100	€
CEMT6335	ut	EMT-AR 600x350	42,83100	€
CF1060W	u	Trafo elec C-II 10-60W Shark 60 TCI 150112-50EL	19,03500	€
CG222510	m	Tub flexible corrugat de PVC, de 16 mm de diàmetre nominal, aïllant i no propagador de la flama, resistència a l'impacte d'1 J, resistència a compressió de 320 N i una rigidesa dielèctrica de 2000 V	0,12600	€
CG222710	m	Tub flexible corrugat de PVC, de 20 mm de diàmetre nominal, aïllant i no propagador de la flama, resistència a l'impacte d'1 J, resistència a compressió de 320 N i una rigidesa dielèctrica de 2000 V	0,17100	€
CG225711	m	Tub flexible corrugat de PVC folrat exteriorment, de 20 mm de diàmetre nominal, aïllant i no propagador de la flama, resistència a l'impacte de 2 J, resistència a compressió de 320 N i una rigidesa dielèctrica de 2000 V, muntat encastat	1,02600	€

QUADRE DE PREUS Nº 2

Data: 4/12/2009

Pàg.: 13

MATERIALS

CODI	UA	DESCRIPCIÓ	PREU	
CG414DJF	u	Interruptor automàtic magnetotèrmic de 20 A d'intensitat nominal, tipus PIA corba C, tetrapolar (4P), de 6000 A de poder de tall segons UNE-EN 60898 i de 10 kA de poder de tall segons UNE-EN 60947-2, de 4 mòduls DIN de 18 mm d'amplària, per a muntar en perfil DIN	63,36000	€
CG415DJ9	u	Interruptor automàtic magnetotèrmic de 10 A d'intensitat nominal, tipus PIA corba C, tetrapolar (4P), de 6000 A de poder de tall segons UNE-EN 60898 i de 10 kA de poder de tall segons UNE-EN 60947-2, de 4 mòduls DIN de 18 mm d'amplària, per a muntar en perfil DIN	33,15600	€
CG671113	u	Marc per a mecanisme universal, d'1 element, preu alt	2,42100	€
CGD1441E	u	Piqueta de connexió a terra d'acer, amb recobriment de coure de gruix estàndard, de 2500 mm de llargària i de 18,3 mm de diàmetre, 300micres, clavada a terra	10,81800	€
CGD1442E	u	Grapa Ku-1625 per a piqueta posada a terra	3,82500	€
CGW41000	u	Part proporcional d'accessoris per a interruptors magnetotèrmics	0,52200	€
CH125	ml	Conducte Helicoidal 125 diametre	3,92400	€
CH20001	m	Cinta polietilè amb indicació "canalització aigua". Blava	0,18000	€
CH6PGP	u	Caixa per engrasar en paret gris Ref. Daysalux KEPGP Hydra	22,12200	€
CJM12409	pa	Conjun comptador d'aigua, per velocitat, de llautó, amb unions roscades de diàmetre nominal 1", filtre, vàlvula antiretorn, aixeta comprovació, per a connectar a xarxa, DB-HS4. A justificar	282,82500	€
CK2UC30	u	Pericó de registre de formigó prefabricat sense fons, de 60x60 cm i 65 cm de fondària, per a instal·lacions de serveis	29,34900	€
CM215	ut	CM 200x150	1,44000	€
CM3025	ut	CM 300x250	1,95300	€
CM315	ut	CM 300x150	1,62900	€
CM515	ut	CM 500x150	1,98000	€
CM6335	ut	CM 600x350	4,29300	€
CMIMO75	u	Marc per a mecanisme presa corrent Simon 75	1,98000	€
CMN160	u	PMN160	1,53900	€
CN317320	u	Vàlvula d'esfera manual amb rosca, de diàmetre nominal 1 1/4, 10 bar de PN, de bronze, preu alt	23,92200	€
CN816420	u	Vàlvula de retenció de clapeta amb rosca, de diàmetre nominal 1", de 16 bar de PN, de bronze, preu alt	24,11100	€
COMBI150	ml	Combi-flex 150 mm	2,22300	€
COMBI200	ml	Combi-flex 200 mm	2,91600	€
CORI125	ml	Compri-flex 125 mm	0,81900	€
CP5311A4	ut	Presa de senyal telefònica de tipus universal, amb connector RJ11 simple, connexió per cargols, amb tapa, de preu superior, per a encastar	12,22200	€
CP853	m	Conductor de coure de designació UNE RZ1-K (AS) 0,6/1 kV, amb baixa emissió de fums, resistent al foc UNE-EN 50200, unipolar de secció 1x6 mm ²	1,30500	€
CP854	m	Conductor de coure de designació UNE ES07Z1-K (AS), amb baixa emissivitat fums, unipolar de secció 5x4mm ²	1,39500	€

QUADRE DE PREUS N° 2

Data: 4/12/2009

Pàg.: 14

MATERIALS

CODI	UA	DESCRIPCIÓ	PREU	
CPCH125	ut	Abraçadera	1,58400	€
CPKCPP	m2	Placa Climaver Plus	9,17100	€
CQREH325	ut	SQR-EH 300x250	43,53300	€
CQTG9	u	Làmpada halògena 75W Tubular 13-14mm QT14rm G9	8,86500	€
CR21MAA	ut	Control remot amb programador setmanal	112,23900	€
CR3E160	u	R3E 160	3,95100	€
CR74224E	u	Lluminària Indalux serie Mural 2x24W ref.74224GT/EL	289,12500	€
CRUSIZS1	u	Plafó base Indalux 1x26W Ref. 499521EL	269,10000	€
CSP215	ut	SP 200x150	4,05900	€
CSP315	ut	SP 300x150	5,46300	€
CSP515	ut	SP 500x150	8,07300	€
CT100RAB	ut	Termostat Bulb	82,89000	€
CT1B010	u	Interruptor crepuscular pel comandament automàtic de la il·luminació en funció de la lluminositat, sensibilitat de 2 a 200 lux, temporitzador, intensitat dels contactes per cos fi= 1 de 10 A, per a fixar a pressió	89,84700	€
CTM215	ut	CTM	9,93600	€
CTM515	ut	CTM	17,87400	€
CTP11141	u	Detector de presència de moviment luxomat lc-mini	37,15200	€
CW14000	u	Part proporcional d'accessoris de caixa per a quadre de distribu	45,00000	€
CW15000	pp	Part proporcional d'accessoris de caixa de derivació quadrada	0,26100	€
CW200R	pp	Part proporcional d'accessoris per a tubs rígids de PVC	0,12600	€
CW21000F	pp	Part proporcional d'accessoris per a tubs flexible de PVC	0,06300	€
CW38000	u	Part proporcional d'accessoris per a conductors de coure nus	0,45000	€
CW42000	u	Part proporcional d'accessoris per a interruptors diferencials	0,26100	€
CW526B0	u	Accessori per a tubs de coure semidur, de 15 mm de diàmetre exterior, per a soldar per capil·laritat	0,86400	€
CW528B0	u	Accessori per a tubs de coure semidur, de 18 mm de diàmetre exterior, per a soldar per capil·laritat	1,05300	€
CW529B0	u	Accessori per a tubs de coure semidur, de 22 mm de diàmetre exterior, per a soldar per capil·laritat	1,33200	€
CW52AB0	u	Accessori per a tubs de coure semidur, de 28 mm de diàmetre exterior, per a soldar per capil·laritat	1,91700	€
CW52CB0	u	Accessori per a tubs de coure semidur, de 42 mm de diàmetre exterior, per a soldar per capil·laritat	2,77200	€
CW61000	u	Part proporcional d'accessoris de llums d'emergència i senyalització	0,45000	€
CWB1805	u	Accessori per a tubs de polietilè de densitat alta, de 50 mm de diàmetre nominal exterior, de plàstic, per a connectar a pressió	7,47000	€
CWT1000	u	Part proporcional d'accessoris per a fotocontrols	8,55000	€
CXDMT315	ut	DMT 300x150	8,34300	€
CY526B0	u	Part proporcional d'elements de muntatge per a tubs de coure semidur, de 15 mm de diàmetre exterior, per a soldar per capil·laritat	0,15300	€
CY528B0	u	Part proporcional d'elements de muntatge per a tubs de coure semidur, de 18 mm de diàmetre exterior, per a soldar per capil·laritat	0,18900	€
CY529B0	u	Part proporcional d'elements de muntatge per a tubs de coure semidur, de 22 mm de diàmetre exterior, per a soldar per capil·laritat	0,21600	€

QUADRE DE PREUS Nº 2

Data: 4/12/2009

Pàg.: 15

MATERIALS

CODI	UA	DESCRIPCIÓ	PREU	
CY52AB0	u	Part proporcional d'elements de muntatge per a tubs de coure semidur, de 28 mm de diàmetre exterior, per a soldar per capil.laritat	0,24300	€
CY52CB0	u	Part proporcional d'elements de muntatge per a tubs de coure semidur, de 42 mm de diàmetre exterior, per a soldar per capil.laritat	0,24300	€
CYB1805	pa	Part proporcional d'elements de muntatge per a tubs de polietilè de densitat alta, de 50 mm de diàmetre nominal exterior, connectat a pressió	0,04500	€
CYD1000	u	Part proporcional d'elements especials per a piquetes de connexió a terra	3,20400	€
P813BTF	u	Rètol senyalització "Sortida"	18,00000	€
P814BTF	u	Rètol senyalització "Extintor"	8,55000	€

QUADRE DE PREUS N° 2

Data: 4/12/2009

Pàg.: 16

ELEMENTS COMPOSTOS

CODI	UA	DESCRIPCIÓ		PREU
A3500	%	p.p. accessoris	Rend.: 1,000	31,50000 €
A503000	h	Camió grua	Rend.: 1,000	41,40000 €
AAUX001	%	Despeses auxiliars sobre la mà d'obra	Rend.: 1,000	76,50000 €
ACC11	ut	Accessoris 1	Rend.: 1,000	1,28700 €
ACC111	ut	accessoris	Rend.: 1,000	77,13900 €
ACCCH2	p.a	Accessoris conductes	Rend.: 1,000	2,01600 €
ACCCR	p.a	Accessoris Control ind.	Rend.: 1,000	6,42600 €
ACCMS11	p.a	Accessoris Comercial 1x1	Rend.: 1,000	102,86100 €
ACCV1	p.a	Accessoris Ventilació 1	Rend.: 1,000	38,57400 €
ACCV3	p.a	Accessoris Ventilació 3	Rend.: 1,000	77,13900 €
ACCX0	p.a	reixes accessoris 0	Rend.: 1,000	3,02400 €
AM025	%	p.p. accessoris	Rend.: 1,000	22,50000 €
AOG2P	u	Mà d'obra parella de fred/climatització	Rend.: 1,000	56,09970 €

Unitats Preu EURO Parcial Import

Total mà d'obra 56,09970

COST DIRECTE 56,09970

COST EXECUCIÓ MATERIAL 56,09970

D060MOB1	m3	Formigó de 150 kg/m3, amb una proporció en volum 1:4:8, amb ciment pòrtland amb filler calcari CEM II/B-L 32,5 R i granulat de pedra granítica de grandària màxima 20 mm, elaborat a l'obra amb formigonera de 165 l	Rend.: 1,000	52,46645 €
----------	----	--	--------------	------------

Unitats Preu EURO Parcial Import

B0111000 Aigua 0,180 x 0,84600 = 0,15228

B0312010 Sorra de pedrera de pedra granítica per a formigons 0,650 x 14,35500 = 9,33075

B0332Q10 Grava de pedrera de pedra granítica, de grandària màxima 20 mm, per a formigons 1,550 x 8,89830 = 13,79237

QUADRE DE PREUS Nº 2

Data: 4/12/2009

Pàg.: 17

ELEMENTS COMPOSTOS

CODI	UA	DESCRIPCIÓ					PREU
B0512401		Ciment pòrtland amb filler calcari CEM II/B-L 32,5 R segons UNE-EN 197-1, en sacs	0,150	x	75,53700 =	11,33055	
						Total materials	34,60595
						Total mà d'obra	17,01810
						Total maquinària	0,84240
						COST DIRECTE	52,46645
						COST EXECUCIÓ MATERIAL	52,46645
D060P021	m3	Formigó de 200 kg/m3, amb una proporció en volum 1:3:6, amb ciment pòrtland amb escòria CEM II/B-S/32,5 i granulat de pedra calcària de grandària màxima 20 mm, elaborat a l'obra amb formigonera de 165 l o procedent de fàbrica autoritzada per la DO			Rend.: 1,000	48,59308	€
			Unitats		Preu EURO	Parcial	Import
B0111000		Aigua	0,180	x	0,84600 =	0,15228	
B0312500		Sorra de pedrera de pedra granítica, de 0 a 3.5 mm	0,650	x	10,26450 =	6,67193	
B0332Q10		Grava de pedrera de pedra granítica, de grandària màxima 20 mm, per a formigons	1,550	x	8,89830 =	13,79237	
B0514301		Ciment pòrtland amb escòria CEM II/B-S/32,5, en sacs	0,200	x	50,58000 =	10,11600	
						Total materials	30,73258
						Total mà d'obra	17,01810
						Total maquinària	0,84240
						COST DIRECTE	48,59308
						COST EXECUCIÓ MATERIAL	48,59308
D0701461	m3	Morter de ciment pòrtland amb filler calcari CEM II/B-L i sorra de pedra granítica amb 200 kg/m3 de ciment, amb una proporció en volum 1:8 i 2 N/mm2 de resistència a compressió, elaborat a l'obra amb formigonera de 165 l			Rend.: 1,000	57,27186	€
			Unitats		Preu EURO	Parcial	Import
B0111000		Aigua	0,200	x	0,84600 =	0,16920	
B0312020		Sorra de pedrera de pedra granítica per a morters	1,740	x	14,67900 =	25,54146	
B0512401		Ciment pòrtland amb filler calcari CEM II/B-L 32,5 R segons UNE-EN 197-1, en sacs	0,200	x	75,53700 =	15,10740	

QUADRE DE PREUS N° 2

Data: 4/12/2009

Pàg.: 18

ELEMENTS COMPOSTOS

CODI	UA	DESCRIPCIÓ					PREU
						Total materials	40,81806
						Total mà d'obra	15,47100
						Total maquinària	0,98280
						COST DIRECTE	57,27186
						COST EXECUCIÓ MATERIAL	57,27186
D0701641	m3	Morter de ciment pòrtland amb filler calcari CEM II/B-L i sorra de pedra granítica amb 250 kg/m3 de ciment, amb una proporció en volum 1:6, elaborat a l'obra amb formigonera de 165 l	Rend.: 1,000			59,58873	€
			Unitats	Preu EURO	Parcial	Import	
B0111000	Aigua		0,200	x 0,84600 =	0,16920		
B0312020	Sorra de pedrera de pedra granítica per a morters		1,630	x 14,67900 =	23,92677		
B0512401	Ciment pòrtland amb filler calcari CEM II/B-L 32,5 R segons UNE-EN 197-1, en sacs		0,250	x 75,53700 =	18,88425		
						Total materials	42,98022
						Total mà d'obra	15,47100
						Total maquinària	0,98280
						Total altres	0,15471
						COST DIRECTE	59,58873
						COST EXECUCIÓ MATERIAL	59,58873
D070A4D1	m3	Morter mixt de ciment pòrtland amb filler calcari CEM II/B-L, calç i sorra de pedra granítica amb 200 kg/m3 de ciment, amb una proporció en volum 1:2:10, elaborat a l'obra amb formigonera de 165 l	Rend.: 1,000			87,56037	€
			Unitats	Preu EURO	Parcial	Import	
B0111000	Aigua		0,200	x 0,84600 =	0,16920		
B0312020	Sorra de pedrera de pedra granítica per a morters		1,530	x 14,67900 =	22,45887		
B0512401	Ciment pòrtland amb filler calcari CEM II/B-L 32,5 R segons UNE-EN 197-1, en sacs		0,200	x 75,53700 =	15,10740		
B0532310	Calç àeria CL 90		400,000	x 0,08100 =	32,40000		
						Total materials	70,13547
						Total mà d'obra	16,24455
						Total maquinària	1,01790
						Total altres	0,16245
						COST DIRECTE	87,56037
						COST EXECUCIÓ MATERIAL	87,56037

QUADRE DE PREUS N° 2

Data: 4/12/2009

Pàg.: 19

ELEMENTS COMPOSTOS

CODI	UA	DESCRIPCIÓ	PREU			
D0718821	m3	Morter de ciment amb ciment pòrtland CEM I i sorra de pedra granítica amb additiu inclusor aire/plastificant i 380 kg/m3 de ciment, amb una proporció en volum 1:4 i 10 N/mm2 de resistència a compressió, elaborat a l'obra amb formigonera de 165 l	Rend.: 1,000			73,00170 €
			Unitats	Preu EURO	Parcial	Import
B0111000		Aigua	0,200	x 0,84600 =	0,16920	
B0312020		Sorra de pedrera de pedra granítica per a morters	1,520	x 14,67900 =	22,31208	
B0511401		Ciment pòrtland CEM I 32,5 R segons UNE-EN 197-1, en sacs	0,380	x 87,72300 =	33,33474	
B081C010		Additiu inclusor aire/plastificant per a morter, segons la norma UNE-EN 934-3	0,760	x 0,96300 =	0,73188	
				Total materials		56,54790
				Total mà d'obra		15,47100
				Total maquinària		0,98280
				COST DIRECTE		73,00170
				COST EXECUCIÓ MATERIAL		73,00170
D07AA000	m3	Formigó cel.lular sense granulat, de densitat 300 kg/m3	Rend.: 1,000			46,13589 €
			Unitats	Preu EURO	Parcial	Import
B0111000		Aigua	0,330	x 0,84600 =	0,27918	
B0512401		Ciment pòrtland amb filler calcari CEM II/B-L 32,5 R segons UNE-EN 197-1, en sacs	0,330	x 75,53700 =	24,92721	
B7C100N0		Escumant per a formigó cel.lular	1,000	x 13,45500 =	13,45500	
				Total materials		38,66139
				Total mà d'obra		7,47450
				COST DIRECTE		46,13589
				COST EXECUCIÓ MATERIAL		46,13589
D0B2A100	kg	Acer en barres corrugades elaborat a l'obra i manipulats a taller B 500 S, de límit elàstic >= 500 N/mm2	Rend.: 1,000			0,74536 €
			Unitats	Preu EURO	Parcial	Import
B0A14200		Filferro recuit de diàmetre 1,3 mm	0,010	x 0,81900 =	0,00819	
B0B2A000		Acer en barres corrugades B 500 S de límit elàstic >= 500 N/mm2	1,050	x 0,54000 =	0,56700	

QUADRE DE PREUS Nº 2

Data: 4/12/2009

Pàg.: 20

ELEMENTS COMPOSTOS

CODI	UA	DESCRIPCIÓ				PREU
					Total materials	0,57519
					Total mà d'obra	0,16849
					Total altres	0,00168
					COST DIRECTE	0,74536
					COST EXECUCIÓ MATERIAL	0,74536
D0B34136	m2	Malla electrosoldada de barres corrugades d'acer, elaborada a l'obra i manipulada a taller ME 15 x 15 cm D: 6 - 6 mm B 500 T 6 x 2,2 m, segons UNE 36092	Rend.: 1,000		2,40189	€
			Unitats	Preu EURO	Parcial	Import
B0B34134		Malla electrosoldada de barres corrugades d'acer ME 15x15 cm, D:6-6 mm, B 500 T, 6x2,2 m, segons UNE 36092	1,100	x 2,06100 =	2,26710	
					Total materials	2,26710
					Total mà d'obra	0,13479
					COST DIRECTE	2,40189
					COST EXECUCIÓ MATERIAL	2,40189
D0B341C5	m2	Malla electrosoldada de barres corrugades d'acer, elaborada a l'obra i manipulada a taller ME 30 x 15 cm D: 5 - 5 mm B 500 T 6 x 2,2 m, segons UNE 36092	Rend.: 1,000		1,15584	€
			Unitats	Preu EURO	Parcial	Import
B0B341C3		Malla electrosoldada de barres corrugades d'acer ME 30x15 cm, D:5-5 mm, B 500 T, 6x2,2 m, segons UNE 36092	1,100	x 0,92700 =	1,01970	
					Total materials	1,01970
					Total mà d'obra	0,13479
					Total altres	0,00135
					COST DIRECTE	1,15584
					COST EXECUCIÓ MATERIAL	1,15584
D6111211	m3	Pedra calcària carejada per a maçoneria	Rend.: 1,000		104,28890	€
			Unitats	Preu EURO	Parcial	Import
B0432100		Pedra calcària per a maçoneria	1,250	x 20,96100 =	26,20125	

QUADRE DE PREUS N° 2

Data: 4/12/2009

Pàg.: 21

ELEMENTS COMPOSTOS

CODI	UA	DESCRIPCIÓ	PREU
		Total materials	26,20125
		Total mà d'obra	77,31450
		Total altres	0,77315
		COST DIRECTE	104,28890
		COST EXECUCIÓ MATERIAL	104,28890

QUADRE DE PREUS N° 2

Data: 4/12/2009

Pàg.: 22

PARTIDES D'OBRA

NÚM	CODI	UA	DESCRIPCIÓ			PREU	
E222715	m		Tub flexible corrugat de PVC, de 16 mm de diàmetre nominal, aïllant i no propagador de la flama, resistència a l'impacte d'1 J, resistència a compressió de 320 N i una rigidesa dielèctrica de 2000 V, muntat sobre sostremort	Rend.: 1,000		1,02 €	
				Unitats	Preu EURO	Parcial	Import
CG222710			Tub flexible corrugat de PVC, de 20 mm de diàmetre nominal, aïllant i no propagador de la flama, resistència a l'impacte d'1 J, resistència a compressió de 320 N i una rigidesa dielèctrica de 2000 V	1,020	x 0,17100 =	0,17442	
CW21000F			Part proporcional d'accessoris per a tubs flexible de PVC	1,000	x 0,06300 =	0,06300	
					Total materials		0,31392
					Total mà d'obra		0,70981
					COST DIRECTE		1,02373
					DESPESES INDIRECTES	0,00 %	0,00000
					COST EXECUCIÓ MATERIAL		1,02373
EAFUM425	ml		Conductor de coure de 4x2,5 mm ² de secció, designació RZ1 0,6/1 kV (UNE 21123-4), lliure d'halògens, no propagador de l'incendi (UNE-EN 50266), amb baixa emissió de gasos tòxics i corrosius (UNE-EN 50267-2-1) i baixa opacitat de fums (UNE-EN 50268-1), amb part proporcional de terminals i accessoris. Completament Instal·lat.	Rend.: 1,000		4,47 €	
				Unitats	Preu EURO	Parcial	Import
C4X2.5			Afumex 4x2.5 mm2	1,000	x 1,50300 =	1,50300	
					Total materials		1,50300
					Total mà d'obra		2,96370
					COST DIRECTE		4,46670
					DESPESES INDIRECTES	0,00 %	0,00000
					COST EXECUCIÓ MATERIAL		4,46670
EBP54J12	ut		Preses de senyal telefònica de tipus universal, amb connector RJ11 simple, connexió per cargols, amb tapa, de preu superior, per a encastar	Rend.: 1,000		12,22 €	
EBUSM1	ml		Cable BUS per a l'interconnexió entre les unitats interiors/exteriors i el termostat. Inclou accessoris i mà d'obra per al seu muntatge.	Rend.: 1,000		5,42 €	
				Unitats	Preu EURO	Parcial	Import
CBUS111			cable bus	1,000	x 2,45700 =	2,45700	

QUADRE DE PREUS N° 2

Data: 4/12/2009

Pàg.: 23

PARTIDES D'OBRA

NÚM	CODI	UA	DESCRIPCIÓ					PREU
							Total materials	2,45700
							Total mà d'obra	2,96370
							COST DIRECTE	5,42070
							DESPESES INDIRECTES 0,00 %	0,00000
							COST EXECUCIÓ MATERIAL	5,42070
EF5373B1	m		Tub de coure R220 (recuit) de 16 mm de diàmetre nominal, d'1 mm de gruix, soldat per capil·laritat, amb grau de dificultat baix i col·locat superficialment	Rend.: 1,000			22,90	€
				Unitats	Preu EURO	Parcial	Import	
C2500216			Tub Cu 16x14	1,000	x 2,00700 =	2,00700		
							Total materials	22,89589
							COST DIRECTE	22,89589
							DESPESES INDIRECTES 0,00 %	0,00000
							COST EXECUCIÓ MATERIAL	22,89589
EF5393B1	m		Tub de coure R220 (recuit) de 22 mm de diàmetre nominal, d'1 mm de gruix, soldat per capil·laritat, amb grau de dificultat baix i col·locat superficialment	Rend.: 1,000			25,93	€
				Unitats	Preu EURO	Parcial	Import	
C2500222			Tub Cu 22x20	1,000	x 2,57400 =	2,57400		
							Total materials	25,92738
							COST DIRECTE	25,92738
							DESPESES INDIRECTES 0,00 %	0,00000
							COST EXECUCIÓ MATERIAL	25,92738
EG21125H	m		Tub rígid de PVC, de 40 mm de diàmetre nominal, aïllant i no propagador de la flama, amb una resistència a l'impacte de 2 J, resistència a compressió de 1250 N i una rigidesa dielèctrica de 2000 V, amb unió roscada i muntat superficialment	Rend.: 1,000			3,28	€
				Unitats	Preu EURO	Parcial	Import	
C212810			Tub rígid de PVC, de 25 mm de diàmetre nominal, aïllant i no pro	1,020	x 0,91800 =	0,93636		
CW200R			Part proporcional d'accessoris per a tubs rígids de PVC	1,000	x 0,12600 =	0,12600		

QUADRE DE PREUS N° 2

Data: 4/12/2009

Pàg.: 24

PARTIDES D'OBRA

NÚM	CODI	UA	DESCRIPCIÓ					PREU	
							Total materials	1,44486	
							Total mà d'obra	1,83874	
							COST DIRECTE	3,28360	
							DESPESES INDIRECTES	0,00 %	0,00000
							COST EXECUCIÓ MATERIAL	3,28360	
EG21251J	m		Tub rígid de PVC, de 16 mm de diàmetre nominal, aïllant i no propagador de la flama, amb una resistència a l'impacte de 2 J, resistència a compressió de 1250 N i una rigidesa dielèctrica de 2000 V, amb unió endollada i muntat superficialment	Rend.: 1,000			2,24	€	
				Unitats	Preu EURO	Parcial	Import		
C212510			Tub flexible corrugat de PVC, de 16 mm de diàmetre nominal, aïllant i no propagador de la flama, resistència a l'impacte d'1 J, resistència a compressió de 320 N i una rigidesa dielèctrica de 2000 V	1,020	x 0,48600 =	0,49572			
CW21000F			Part proporcional d'accessoris per a tubs flexible de PVC	1,000	x 0,06300 =	0,06300			
							Total materials	0,63522	
							Total mà d'obra	1,60331	
							COST DIRECTE	2,23853	
							DESPESES INDIRECTES	0,00 %	0,00000
							COST EXECUCIÓ MATERIAL	2,23853	
EG21271H	m		Tub rígid de PVC, de 20 mm de diàmetre nominal, aïllant i no propagador de la flama, amb una resistència a l'impacte de 2 J, resistència a compressió de 1250 N i una rigidesa dielèctrica de 2000 V, amb unió roscada i muntat superficialment	Rend.: 1,000			2,62	€	
				Unitats	Preu EURO	Parcial	Import		
C12710			Tub rígid de PVC, de 20 mm de diàmetre nominal, aïllant i no propagador de la flama, amb una resistència a l'impacte de 2 J, resistència a compressió de 1250 N i una rigidesa dielèctrica de 2000 V	1,020	x 0,63000 =	0,64260			
CW200R			Part proporcional d'accessoris per a tubs rígids de PVC	1,000	x 0,12600 =	0,12600			

QUADRE DE PREUS N° 2

Data: 4/12/2009

Pàg.: 25

PARTIDES D'OBRA

NÚM	CODI	UA	DESCRIPCIÓ					PREU
							Total materials	0,84510
							Total mà d'obra	1,77453
							COST DIRECTE	2,61963
							DESPESES INDIRECTES 0,00 %	0,00000
							COST EXECUCIÓ MATERIAL	2,61963
EG222515	m		Tub flexible corrugat de PVC, de 16 mm de diàmetre nominal, aïllant i no propagador de la flama, resistència a l'impacte d'1 J, resistència a compressió de 320 N i una rigidesa dielèctrica de 2000 V, muntat sobre sostremort	Rend.: 1,000			0,98	€
				Unitats	Preu EURO	Parcial	Import	
CG222510			Tub flexible corrugat de PVC, de 16 mm de diàmetre nominal, aïllant i no propagador de la flama, resistència a l'impacte d'1 J, resistència a compressió de 320 N i una rigidesa dielèctrica de 2000 V	1,020	x 0,12600 =	0,12852		
CW21000F			Part proporcional d'accessoris per a tubs flexible de PVC	1,000	x 0,06300 =	0,06300		
							Total materials	0,26802
							Total mà d'obra	0,70981
							COST DIRECTE	0,97783
							DESPESES INDIRECTES 0,00 %	0,00000
							COST EXECUCIÓ MATERIAL	0,97783
EG222725	m		Tub flexible corrugat de PVC, de 25 mm de diàmetre nominal, aïllant i no propagador de la flama, resistència a l'impacte d'1 J, resistència a compressió de 320 N i una rigidesa dielèctrica de 2000 V, muntat sobre sostremort	Rend.: 1,000			1,02	€
				Unitats	Preu EURO	Parcial	Import	
CG222710			Tub flexible corrugat de PVC, de 20 mm de diàmetre nominal, aïllant i no propagador de la flama, resistència a l'impacte d'1 J, resistència a compressió de 320 N i una rigidesa dielèctrica de 2000 V	1,020	x 0,17100 =	0,17442		
CW21000F			Part proporcional d'accessoris per a tubs flexible de PVC	1,000	x 0,06300 =	0,06300		

QUADRE DE PREUS N° 2

Data: 4/12/2009

Pàg.: 26

PARTIDES D'OBRA

NÚM	CODI	UA	DESCRIPCIÓ					PREU
							Total materials	0,31392
							Total mà d'obra	0,70981
							COST DIRECTE	1,02373
							DESPESES INDIRECTES 0,00 %	0,00000
							COST EXECUCIÓ MATERIAL	1,02373
EG611021	u		Caixa de mecanismes, per a un element, preu alt, encastada	Rend.: 1,000			1,33	€
				Unitats	Preu EURO	Parcial	Import	
BG611020			Caixa per a mecanismes, per a un element, preu alt	1,000	x 0,64800 =	0,64800		
							Total materials	0,64800
							Total mà d'obra	0,68526
							COST DIRECTE	1,33326
							DESPESES INDIRECTES 0,00 %	0,00000
							COST EXECUCIÓ MATERIAL	1,33326
EG61CSC6	u		Caixa de mecanismes per a centralització de funcions en lloc de treball de 3 columnes, amb capacitat per a 6 mecanismes modulars, muntat superficialment	Rend.: 1,000			21,91	€
				Unitats	Preu EURO	Parcial	Import	
C61CSC6			Caixa de mecanismes per a centralització de funcions en lloc de treball, de 3 columnes, amb capacitat per a 6 mecanismes modulars, per a muntar superficialment	1,000	x 20,20500 =	20,20500		
							Total materials	20,20500
							Total mà d'obra	1,70019
							COST DIRECTE	21,90519
							DESPESES INDIRECTES 0,00 %	0,00000
							COST EXECUCIÓ MATERIAL	21,90519
EG638157	u		Preses de corrent de tipus modular de 2 mòduls estrets, bipolar amb presa de terra lateral (2P+T), 16 A 250 V, amb tapa protegida, preu alt, muntada sobre caixa o bastidor	Rend.: 1,000			8,45	€
				Unitats	Preu EURO	Parcial	Import	
C638157			Preses de corrent de tipus modular de 2 mòduls estrets, bipolar amb presa de terra lateral (2P+T), 16 A 250 V, amb tapa protegida, preu alt, per a muntar sobre bastidor o caixa	1,000	x 2,41200 =	2,41200		

QUADRE DE PREUS N° 2

Data: 4/12/2009

Pàg.: 27

PARTIDES D'OBRA

NÚM	CODI	UA	DESCRIPCIÓ				PREU
						Total materials	2,41200
						Total mà d'obra	6,03855
						COST DIRECTE	8,45055
						DESPESES INDIRECTES 0,00 %	0,00000
						COST EXECUCIÓ MATERIAL	8,45055
EG63815K		u	Presa de corrent de tipus modular de 2 mòduls estrets, bipolar amb presa de terra lateral (2P+T), 16 A 250 V, amb tapa protegida, preu alt, muntada sobre caixa o bastidor			Rend.: 1,000	8,00 €
				Unitats	Preu EURO	Parcial	Import
	C63815K		Presa de corrent de tipus modular de 2 mòduls estrets, bipolar amb presa de terra lateral (2P+T), 16 A 250 V, amb tapa vermella, preu alt, per a muntar sobre bastidor o caixa	1,000	x 1,96200 =	1,96200	
						Total materials	1,96200
						Total mà d'obra	6,03855
						COST DIRECTE	8,00055
						DESPESES INDIRECTES 0,00 %	0,00000
						COST EXECUCIÓ MATERIAL	8,00055
EG671114		ut	Marc per a mecanisme universal, d'1 element, preu superior, col.			Rend.: 1,000	3,60 €
EGD1441E		u	Piqueta de connexió a terra d'acer, amb recobriments de coure de gruix estàndard, de 2500 mm de llargària i de 18.3 mm de diàmetre, clavada a terra			Rend.: 1,000	18,42 €
				Unitats	Preu EURO	Parcial	Import
	BGD14410		Piqueta de connexió a terra d'acer i recobriments de coure, de 2500 mm de llargària, de 18.3 mm de diàmetre, estàndard	1,000	x 7,06971 =	7,06971	
	BGYD1000		Part proporcional d'elements especials per a piquetes de connexió a terra	1,000	x 2,23560 =	2,23560	

QUADRE DE PREUS N° 2

Data: 4/12/2009

Pàg.: 28

PARTIDES D'OBRA

NÚM	CODI	UA	DESCRIPCIÓ				PREU
						Total materials	9,30531
						Total mà d'obra	9,11396
						COST DIRECTE	18,41927
						DESPESES INDIRECTES 0,00 %	0,00000
						COST EXECUCIÓ MATERIAL	18,41927
EN315327		u	Vàlvula d'esfera manual amb rosca, de diàmetre nominal 3/4", de 10 bar de PN, de bronze, preu alt, muntada superficialment			Rend.: 1,000	18,65 €
				Unitats	Preu EURO	Parcial	Import
	C15320		Vàlvula d'esfera manual amb rosca, de diàmetre nominal 3/4", 10 bar de PN, de bronze, preu alt	1,000	x 11,32200 =	11,32200	
						Total materials	12,08700
						Total mà d'obra	6,56222
						COST DIRECTE	18,64922
						DESPESES INDIRECTES 0,00 %	0,00000
						COST EXECUCIÓ MATERIAL	18,64922
EN815327		u	Vàlvula de retenció de clapeta amb rosca, de diàmetre nominal 3/4", de 10 bar de PN, de bronze, preu alt i muntada superficialment			Rend.: 1,000	22,04 €
				Unitats	Preu EURO	Parcial	Import
	C815320		Vàlvula de retenció de clapeta amb rosca, de diàmetre nominal 1", de 16 bar de PN, de bronze, preu alt	1,000	x 14,71500 =	14,71500	
						Total materials	15,48000
						Total mà d'obra	6,56222
						COST DIRECTE	22,04222
						DESPESES INDIRECTES 0,00 %	0,00000
						COST EXECUCIÓ MATERIAL	22,04222
EN816427		u	Vàlvula de retenció de clapeta amb rosca, de diàmetre nominal 1", de 16 bar de PN, de bronze, preu alt i muntada superficialment			Rend.: 1,000	47,37 €
				Unitats	Preu EURO	Parcial	Import
	CN816420		Vàlvula de retenció de clapeta amb rosca, de diàmetre nominal 1", de 16 bar de PN, de bronze, preu alt	1,000	x 24,11100 =	24,11100	

QUADRE DE PREUS N° 2

Data: 4/12/2009

Pàg.: 29

PARTIDES D'OBRA

NÚM	CODI	UA	DESCRIPCIÓ				PREU
						Total materials	39,41100
						Total mà d'obra	7,95420
						COST DIRECTE	47,36520
						DESPESES INDIRECTES 0,00 %	0,00000
						COST EXECUCIÓ MATERIAL	47,36520
EP7382E3		u	Preses de senyal de veu i dades, de tipus modular de 2 mòduls estrets, amb connector RJ45 doble, categoria 6 F/UTP, amb connexió per desplaçament de l'aïllament, amb tapa, preu alt, muntada sobre caixa o bastidor		Rend.: 1,000		22,40 €
				Unitats	Preu EURO	Parcial	Import
C382E3			Preses de senyal de veu i dades, de tipus modular de 2 mòduls estrets, amb connector RJ45 doble, categoria 6 F/UTP, amb connexió per desplaçament de l'aïllament, amb tapa, de preu alt, per a muntar sobre bastidor o caixa	1,000	x 16,36200 =	16,36200	
						Total materials	16,36200
						Total mà d'obra	6,03855
						COST DIRECTE	22,40055
						DESPESES INDIRECTES 0,00 %	0,00000
						COST EXECUCIÓ MATERIAL	22,40055
ET2F3858		ml	Tuberia frigorífica de 3/8"- 5/8" amb aïllament ARMAFLEX. Inclou accessoris d'instal.lació i mà d'obra. Totalment instal.lat.		Rend.: 1,000		25,64 €
				Unitats	Preu EURO	Parcial	Import
CB0004			Tuberia Frigorífica 3/8"- 5/8"	1,000	x 7,05600 =	7,05600	
						Total materials	25,64091
						COST DIRECTE	25,64091
						DESPESES INDIRECTES 0,00 %	0,00000
						COST EXECUCIÓ MATERIAL	25,64091
ETCR16		m	Aïllament tèrmic d'escuma elastomèrica anticondensació per instal.lacions de calefacció, per a tub de 14x16 mm, de 25 mm de gruix, amb grau de dificultat mitjà i col.locat superficialment.		Rend.: 1,000		13,22 €
				Unitats	Preu EURO	Parcial	Import
CC41505			Aïllament IT-25x018	1,000	x 4,07700 =	4,07700	

QUADRE DE PREUS N° 2

Data: 4/12/2009

Pàg.: 30

PARTIDES D'OBRA

NÚM	CODI	UA	DESCRIPCIÓ					PREU
							Total materials	13,22125
							COST DIRECTE	13,22125
							DESPESES INDIRECTES	0,00000
							COST EXECUCIÓ MATERIAL	13,22125
P-1	E1CCD64	u	Pantalla Indalux model COSMO-1 ref.68420EL amb un tub fluorescent de 58W instal·lada en superfície.	Rend.: 1,000			105,65	€
				Unitats	Preu EURO	Parcial	Import	
	C101964		Tub fluorescent Osram Lumilux L 58/21-840	1,000	x 7,65000 =	7,65000		
	CDCC964		Pantalla fluorescent estanca Indalux Mod. COSMO-1 ref.68420EL 1x58W	1,000	x 84,69000 =	84,69000		
	CE82005		Ecoraee RD 208/2005	1,000	x 0,61200 =	0,61200		
							Total materials	93,71700
							Total mà d'obra	11,93130
							COST DIRECTE	105,64830
							DESPESES INDIRECTES	0,00000
							COST EXECUCIÓ MATERIAL	105,64830
P-2	E2211022	m2	Neteja i esbrossada del terreny, amb mitjans mecànics i càrrega mecànica sobre camió	Rend.: 1,000			1,51	€
				Unitats	Preu EURO	Parcial	Import	
							Total maquinària	1,50791
							COST DIRECTE	1,50791
							DESPESES INDIRECTES	0,00000
							COST EXECUCIÓ MATERIAL	1,50791
P-3	E2212122	m3	Excavació per a rebaix en capa de terra vegetal, amb mitjans mecànics i càrrega mecànica sobre camió	Rend.: 1,000			2,22	€
				Unitats	Preu EURO	Parcial	Import	

QUADRE DE PREUS N° 2

Data: 4/12/2009

Pàg.: 31

PARTIDES D'OBRA

NÚM	CODI	UA	DESCRIPCIÓ					PREU
				Total mà d'obra		0,14949		
				Total maquinària		2,06798		
				Total altres		0,00224		
				COST DIRECTE		2,21971		
				DESPESES INDIRECTES		0,00 %	0,00000	
				COST EXECUCIÓ MATERIAL		2,21971		
P-4	E2212422	m3	Excavació per a rebaix en terreny compacte, amb mitjans mecànics i càrrega mecànica sobre camió	Rend.: 1,000		2,39	€	
				Unitats	Preu EURO	Parcial	Import	
				Total mà d'obra		0,14949		
				Total maquinària		2,24032		
				Total altres		0,00224		
				COST DIRECTE		2,39205		
				DESPESES INDIRECTES		0,00 %	0,00000	
				COST EXECUCIÓ MATERIAL		2,39205		
P-5	E2221222	m3	Excavació de rases i pous de fins a 1,5 m de fondària, en terreny fluix, amb mitjans mecànics i càrrega mecànica sobre camió	Rend.: 1,000		4,72	€	
				Unitats	Preu EURO	Parcial	Import	
				Total mà d'obra		0,44847		
				Total maquinària		4,27284		
				COST DIRECTE		4,72131		
				DESPESES INDIRECTES		0,00 %	0,00000	
				COST EXECUCIÓ MATERIAL		4,72131		
P-6	E222B223	m3	Excavació de rasa per a pas d'instal.lacions de fins a 1 m de fondària, en terreny fluix, amb mitjans mecànics i amb les terres deixades a la vora	Rend.: 1,000		5,50	€	
				Unitats	Preu EURO	Parcial	Import	
				Total mà d'obra		0,89694		
				Total maquinària		4,60152		
				COST DIRECTE		5,49846		
				DESPESES INDIRECTES		0,00 %	0,00000	
				COST EXECUCIÓ MATERIAL		5,49846		
P-7	E2241100	m2	Repàs de sols i parets de rases, pous i recalçats fins a 1,5 m de fondària	Rend.: 1,000		1,52	€	
				Unitats	Preu EURO	Parcial	Import	

QUADRE DE PREUS Nº 2

Data: 4/12/2009

Pàg.: 32

PARTIDES D'OBRA

NÚM	CODI	UA	DESCRIPCIÓ					PREU	
								Total mà d'obra	1,49490
								Total altres	0,02242
								COST DIRECTE	1,51732
						0,00 %		DESPESES INDIRECTES	0,00000
								COST EXECUCIÓ MATERIAL	1,51732
P-8	E2252772	m3	Terraplenat i piconatge en rases i pous amb terres adequades, en tongades de fins a 25 cm, amb una compactació del 95% del PN		Rend.: 1,000				11,26 €
				Unitats	Preu EURO		Parcial	Import	
								Total mà d'obra	7,26093
								Total maquinària	4,00041
								COST DIRECTE	11,26134
						0,00 %		DESPESES INDIRECTES	0,00000
								COST EXECUCIÓ MATERIAL	11,26134
P-9	E2255H70	m3	Reblert de rasa o pou amb graves per a drenatge, en tongades de 25 cm com a màxim		Rend.: 1,000				32,56 €
				Unitats	Preu EURO		Parcial	Import	
	B0332020		Grava de pedrera de pedra granítica, per a drens	2,222	x	14,13000 =	31,39686		
								Total materials	31,39686
								Total mà d'obra	0,29898
								Total maquinària	0,86166
								Total altres	0,00448
								COST DIRECTE	32,56198
						0,00 %		DESPESES INDIRECTES	0,00000
								COST EXECUCIÓ MATERIAL	32,56198
P-10	E2411120	m3	Transport de terres dins de l'obra, carregat amb mitjans manuals i temps d'espera per a la càrrega, amb dúmper		Rend.: 1,000				16,49 €
				Unitats	Preu EURO		Parcial	Import	
								Total maquinària	16,48620
								COST DIRECTE	16,48620
						0,00 %		DESPESES INDIRECTES	0,00000
								COST EXECUCIÓ MATERIAL	16,48620
P-11	E2R24200	m3	Classificació a peu d'obra de residus de la construcció en residus inerts, no especials i especials amb mitjans manuals		Rend.: 1,000				15,17 €
				Unitats	Preu EURO		Parcial	Import	

QUADRE DE PREUS N° 2

Data: 4/12/2009

Pàg.: 33

PARTIDES D'OBRA

NÚM	CODI	UA	DESCRIPCIÓ					PREU
				Total mà d'obra		14,94900		
				Total altres		0,22424		
				COST DIRECTE		15,17324		
				DESPESES INDIRECTES		0,00 %	0,00000	
				COST EXECUCIÓ MATERIAL		15,17324		
P-12	E2R54265	m3	Transport de residus a centre de reciclatge, a monodipòsit, a abocador específic o a centre de recollida i transferència, amb camió de 12 t i temps d'espera per a la càrrega a màquina, amb un recorregut de fins a 5 km	Rend.: 1,000		1,46	€	
				Unitats	Preu EURO	Parcial	Import	
						Total maquinària	1,45575	
				COST DIRECTE		1,45575		
				DESPESES INDIRECTES		0,00 %	0,00000	
				COST EXECUCIÓ MATERIAL		1,45575		
P-13	E2RA2460	m3	Disposició controlada a monodipòsit amb bàscula, de residus inerts amb una densitat superior a 1,35 t/m3	Rend.: 1,000		3,72	€	
				Unitats	Preu EURO	Parcial	Import	
	B2RA2460		Disposició controlada a monodipòsit amb bàscula, de residus inerts amb una densitat superior a 1,35 t/m3	1,000	x 3,71700 =	3,71700		
						Total materials	3,71700	
				COST DIRECTE		3,71700		
				DESPESES INDIRECTES		0,00 %	0,00000	
				COST EXECUCIÓ MATERIAL		3,71700		
P-14	E2RA6210	m3	Disposició controlada a centre de reciclatge de residus inerts amb una densitat superior a 1,35 t/m3	Rend.: 1,000		4,58	€	
				Unitats	Preu EURO	Parcial	Import	
	B2RA6210		Disposició controlada a centre de reciclatge de residus inerts amb una densitat superior a 1,35 t/m3	1,000	x 4,58100 =	4,58100		
						Total materials	4,58100	
				COST DIRECTE		4,58100		
				DESPESES INDIRECTES		0,00 %	0,00000	
				COST EXECUCIÓ MATERIAL		4,58100		
P-15	E3142GEL	u	Llumenera decorativa tipus downlight, amb portalàmpades G 24 q4, amb 1 làmpades fluorescent vertical de 42W, TCD-EL (balast electrònic) i 230 V de tensió d'alimentació amb una temperatura de color de 3000 ó 4000 K i un grau de rendiment de color Ra=82, Indalux serie Star 93142/EL, amb aro de suspensió Dn=255mm amb vidre transparent Indal V-90003T, reflector platejat, grau de protecció IP 44	Rend.: 1,000		152,10	€	

QUADRE DE PREUS N° 2

Data: 4/12/2009

Pàg.: 34

PARTIDES D'OBRA

NÚM	CODI	UA	DESCRIPCIÓ	Unitats	Preu EURO	Parcial	Import
			IK05. Col.locada encastada. Inclou petit material i accessoris.				
	C533X42		Làmpada fluorescent amb casquet G24q-3, de 32 W de potència màxima, 230 V de tensió d'alimentació, amb una temperatura de color de 3000 ó 4000 K i un grau de rendiment de color Ra=82. Flux lumínós 4800lm	1,000	x 6,48900 =	6,48900	
	C90003T		Làmpada fluorescent amb casquet G24q-3, de 32 W de potència màxima, 230 V de tensió d'alimentació, amb una temperatura de color de 3000 ó 4000 K i un grau de rendiment de color Ra=82. Flux lumínós 4800lm	1,000	x 16,02000 =	16,02000	
	C93142EL		Llumenera decorativa tipus downlight per a encastar Lamp Serie Star Ref 94322/EL, amb portalàmpades G 24 q3, per a 1 làmpada fluorescent horitzontal de 2x32 W i de 230 V de tensió d'alimentació, dimensions d'encastament de 250 mm de diàmetre i 157 mm de profunditat, amb reflector platejat, aro de suspensió, D255mm amb vidre de protecció transparent, grau de protecció IP 23, IK05 i equip electrònic	1,000	x 116,28000 =	116,28000	
	CE82005		Ecoraee RD 208/2005	1,000	x 0,61200 =	0,61200	
						Total materials	140,16600
						Total mà d'obra	11,93130
							COST DIRECTE 152,09730
							DESPESES INDIRECTES 0,00 % 0,00000
							COST EXECUCIÓ MATERIAL 152,09730
P-16	E31522J4	m3	Formigó per a rases i pous de fonaments, HA-25/F/20/IIa, de consistència fluida i grandària màxima del granulat 20 mm, abocat amb bomba	Rend.: 1,000			75,63 €
				Unitats	Preu EURO	Parcial	Import
	B0652020		Formigó HA-25/F/20/IIa de consistència fluida, grandària màxima del granulat 20 mm, amb >= 275 kg/m3 de ciment, apte per a classe d'exposició IIa	1,100	x 53,64900 =	59,01390	

QUADRE DE PREUS N° 2

Data: 4/12/2009

Pàg.: 35

PARTIDES D'OBRA

NÚM	CODI	UA	DESCRIPCIÓ					PREU	
								Total materials	59,01390
								Total mà d'obra	4,48470
								Total maquinària	12,06540
								Total altres	0,06727
								COST DIRECTE	75,63127
								DESPESES INDIRECTES	0,00 %
								COST EXECUCIÓ MATERIAL	75,63127
P-17	E31B3000	kg	Acer en barres corrugades B 500 S de limit elàstic >= 500 N/mm2, per a l'armadura de rases i pous	Rend.: 1,000				0,99	€
				Unitats	Preu EURO	Parcial	Import		
	B0A14200		Filferro recuit de diàmetre 1,3 mm	0,005	x	0,81900 =	0,00410		
								Total materials	0,74946
								Total mà d'obra	0,23387
								Total altres	0,00351
								COST DIRECTE	0,98684
								DESPESES INDIRECTES	0,00 %
								COST EXECUCIÓ MATERIAL	0,98684
P-18	E31D1100	m2	Encofrat amb plafons metàl.lics per a rases i pous de fonaments	Rend.: 1,000				14,18	€
				Unitats	Preu EURO	Parcial	Import		
	B0A31000		Clau acer	0,101	x	0,98100 =	0,09908		
	B0D21030		Tauló de fusta de pi per a 10 usos	2,000	x	0,36000 =	0,72000		
	B0D31000		Llata de fusta de pi	0,001	x	186,30000 =	0,18630		
	B0D81480		Plafó metàl.lic de 50x100 cm per a 50 usos	1,100	x	0,84600 =	0,93060		
	B0DZ4000		Fleix	0,200	x	0,14400 =	0,02880		
	B0DZA000		Desencofrant	0,050	x	1,71900 =	0,08595		
	B0DZP400		Part proporcional d'elements auxiliars per a plafons metàl.lics, de 50x100 cm	1,000	x	0,26100 =	0,26100		
								Total materials	2,31173
								Total mà d'obra	11,69370
								Total altres	0,17541
								COST DIRECTE	14,18084
								DESPESES INDIRECTES	0,00 %
								COST EXECUCIÓ MATERIAL	14,18084
P-19	E32BDC66	m2	Malla electrosoldada de barres corrugades d'acer, elaborada a l'obra i manipulada a taller ME 30 x 15 D: 5 - 5 B 500 T 6 x 2,2 m UNE 36092, per a l'armadura de murs de contenció	Rend.: 1,000				1,96	€
				Unitats	Preu EURO	Parcial	Import		

QUADRE DE PREUS Nº 2

Data: 4/12/2009

Pàg.: 36

PARTIDES D'OBRA

NÚM	CODI	UA	DESCRIPCIÓ				PREU
	B0A14200		Filferro recuit de diàmetre 1,3 mm	0,016	x	0,81900 =	0,01310
						Total materials	1,16894
						Total mà d'obra	0,77501
						Total altres	0,01163
						COST DIRECTE	1,95558
						DESPESES INDIRECTES 0,00 %	0,00000
						COST EXECUCIÓ MATERIAL	1,95558
P-20	E3Z112Q1	m2	Capa de neteja i anivellament de 10 cm de gruix de formigó HM-20/P/40/I, de consistència plàstica i grandària màxima del granulat 40 mm, abocat des de camió			Rend.: 1,000	8,43 €
				Unitats		Preu EURO	Parcial
	B0641090		Formigó HM-20/P/40/I de consistència plàstica, grandària màxima del granulat 40 mm, amb >= 200 kg/m3 de ciment, apte per a classe d'exposició I	0,105	x	45,67500 =	4,79588
						Total materials	4,79588
						Total mà d'obra	3,58088
						Total altres	0,05371
						COST DIRECTE	8,43047
						DESPESES INDIRECTES 0,00 %	0,00000
						COST EXECUCIÓ MATERIAL	8,43047
P-21	E443J135	kg	Acer S355J2H segons UNE-EN 10210-1, per a bigues formades per peça simple, en perfils foradats laminats en calent sèrie rodó, quadrat i rectangular, treballat a taller i amb una capa d'imprimació antioxidant, col.locat a l'obra amb soldadura			Rend.: 1,000	1,64 €
				Unitats		Preu EURO	Parcial
	B44ZJ03A		Acer S355J2H segons UNE-EN 10210-1, format per peça simple, en perfils foradats laminats en calent sèrie rodó, quadrat i rectangular, treballat al taller per a col.locar amb soldadura i amb una capa d'imprimació antioxidant	1,000	x	1,10700 =	1,10700
						Total materials	1,10700
						Total mà d'obra	0,48571
						Total maquinària	0,04487
						COST DIRECTE	1,63758
						DESPESES INDIRECTES 0,00 %	0,00000
						COST EXECUCIÓ MATERIAL	1,63758
P-22	E45917G3	m3	Formigó per a sostres amb elements resistent industrialitzats, HA-25/P/20/I de consistència plàstica i grandària màxima del granulat 20 mm, abocat amb cubilot			Rend.: 1,000	78,99 €

QUADRE DE PREUS N° 2

Data: 4/12/2009

Pàg.: 37

PARTIDES D'OBRA

NÚM	CODI	UA	DESCRIPCIÓ	Unitats	Preu EURO	Parcial	Import
	B065910C		Formigó HA-25/P/20/I de consistència plàstica, grandària màxima del granulat 20 mm, amb >= 250 kg/m3 de ciment, apte per a classe d'exposició I	1,050	x 53,48700 =	56,16135	
						Total materials	56,16135
						Total mà d'obra	22,82704
						COST DIRECTE	78,98839
						DESPESES INDIRECTES 0,00 %	0,00000
						COST EXECUCIÓ MATERIAL	78,98839
P-23	E4B9DA88	m2	Malla electrosoldada de barres corrugades d'acer, elaborada a l'obra i manipulada a taller ME 15x15 D: 6 - 6 B 500 T 6x2,2 m UNE 36092, per a l'armadura de sostres amb elements resistents		Rend.: 1,000		3,09 €
				Unitats	Preu EURO	Parcial	Import
	B0A14200		Filferro recuit de diàmetre 1,3 mm	0,018	x 0,81900 =	0,01474	
						Total materials	2,41663
						Total mà d'obra	0,67392
						COST DIRECTE	3,09055
						DESPESES INDIRECTES 0,00 %	0,00000
						COST EXECUCIÓ MATERIAL	3,09055
P-24	E4F2B574	m3	Paret estructural per a revestir de 14 cm de gruix, de maó calat, HD, R-15, de 290x140x100 mm, per a revestir, categoria I, segons norma UNE-EN 771-1, col.locat amb morter de ciment CEM I, de dosificació 1:4 (10 N/mm2), amb additiu incluser aire/plastificant i amb una resistència a compressió de la paret de 6 N/mm2		Rend.: 1,000		201,77 €
				Unitats	Preu EURO	Parcial	Import
	B0F1F2A1		Maó calat R15 N/mm2, de 29x14x10 cm, per a revestir	224,640	x 0,18000 =	40,43520	
						Total materials	49,84512
						Total mà d'obra	151,92900
						COST DIRECTE	201,77412
						DESPESES INDIRECTES 0,00 %	0,00000
						COST EXECUCIÓ MATERIAL	201,77412
P-25	E4G211B5	m3	Paredat de gruix variable de pedra calcària carejada, d'una cara vista col.locada amb morter ciment i calç 1:6, elaborat a l'obra amb formigonera de 165 l, amb pedres reutilitzades de l'enderroc per formació d'acabats laterals en obertures i reposició de parts malmeses de les parets existents.		Rend.: 1,000		344,74 €
				Unitats	Preu EURO	Parcial	Import

QUADRE DE PREUS N° 2

Data: 4/12/2009

Pàg.: 38

PARTIDES D'OBRA

NÚM	CODI	UA	DESCRIPCIÓ				PREU
						Total materials	143,04118
						Total mà d'obra	196,77600
						Total altres	4,91940
						COST DIRECTE	344,73658
						DESPESES INDIRECTES 0,00 %	0,00000
						COST EXECUCIÓ MATERIAL	344,73658
P-26	E4LV55H5	m2	Sostre de 20+5, de llosa alveolar de formigó pretesat de 20 cm d'alçària i 100 cm d'amplària, amb junt lateral obert superiorment, de 55,9 a 101,4 kNm per m d'amplària de moment flector últim		Rend.: 1,000		46,13 €
				Unitats	Preu EURO	Parcial	Import
	B4LV05H9		Llosa alveolar de formigó pretesat de 20 cm d'alçària i 100 cm d'amplària, amb junt lateral obert superiorment, de 41,0 a 78,4 kNm per m d'amplària de moment flector últim	1,000	x 34,70400 =	34,70400	
						Total materials	34,70400
						Total mà d'obra	4,91940
						Total maquinària	6,43275
						Total altres	0,07379
						COST DIRECTE	46,12994
						DESPESES INDIRECTES 0,00 %	0,00000
						COST EXECUCIÓ MATERIAL	46,12994
P-27	E4P11641	u	Pilar prefabricat de formigó armat de secció rectangular massissa de 40x40 cm, de 4 m d'alçària lliure màxima, per anar vist, sense mènsoles, col.locat amb grua		Rend.: 1,000		206,94 €
				Unitats	Preu EURO	Parcial	Import
	B4P11641		Pilar prefabricat de formigó armat de secció rectangular massissa de 40x40 cm, de 4 m d'alçària lliure màxima, per anar vist, sense mènsoles	1,000	x 184,10400 =	184,10400	
						Total materials	184,10400
						Total mà d'obra	11,93625
						Total maquinària	10,72125
						Total altres	0,17904
						COST DIRECTE	206,94054
						DESPESES INDIRECTES 0,00 %	0,00000
						COST EXECUCIÓ MATERIAL	206,94054
P-28	E4P11651	u	Pilar prefabricat de formigó armat de secció rectangular massissa de 40x40 cm, de 5 m d'alçària lliure màxima, per anar vist, sense mènsoles, col.locat amb grua		Rend.: 1,000		252,96 €

QUADRE DE PREUS N° 2

Data: 4/12/2009

Pàg.: 39

PARTIDES D'OBRA

NÚM	CODI	UA	DESCRIPCIÓ	Unitats	Preu EURO	Parcial	Import
	B4P11651		Pilar prefabricat de formigó armat de secció rectangular massissa de 40x40 cm, de 5 m d'alçària lliure màxima, per anar vist, sense mènsules	1,000	x 230,12100 =	230,12100	
						Total materials	230,12100
						Total mà d'obra	11,93625
						Total maquinària	10,72125
						Total altres	0,17904
						COST DIRECTE	252,95754
						DESPESES INDIRECTES 0,00 %	0,00000
						COST EXECUCIÓ MATERIAL	252,95754
P-29	E4PAMENS	u	Mènsules		Rend.: 1,000		48,31 €
P-30	E4PAJASS2	ml	Jàssera prefabricada de formigó pretessat de ssecció		Rend.: 1,000		85,50 €
P-31	E4PAJASS3	pa	Transport i muntatge de l'estructura. Bandes de neoprè de recolzament.		Rend.: 1,000		10.350,00 €
P-32	E4PAJASSE	ml	Jàssera prefabricada de formigó pretessat de ssecció		Rend.: 1,000		81,00 €
P-33	E5113391	m2	Acabat de terrat amb capa de protecció de palet de riera de 16 a 32 mm de diàmetre de 10 cm de gruix, col.locat sense adherir		Rend.: 1,000		7,39 €
				Unitats	Preu EURO	Parcial	Import
	B0351000		Palet de riera de diàmetre 16 a 32 mm	0,179	x 25,26300 =	4,52208	
						Total materials	4,52208
						Total mà d'obra	2,86700
						COST DIRECTE	7,38908
						DESPESES INDIRECTES 0,00 %	0,00000
						COST EXECUCIÓ MATERIAL	7,38908
P-34	E52020E	u	Llumenera decorativa tipus downlight, amb portalàmpades PGJ5, amb 1 làmpada halogenurs metàl·lics 20W 230V, H. Indalux serie Oquo 952020EL amb tancament transparent, grau de protecció IP 54 IK04. Col.locada encastada. Inclou petit material i accessoris.		Rend.: 1,000		177,82 €
				Unitats	Preu EURO	Parcial	Import
	C020FF		Làmpada halogenurs metàl 20w Ht, casquillo PGJ5	1,000	x 8,63100 =	8,63100	
	C952020L			1,000	x 155,88000 =	155,88000	

QUADRE DE PREUS N° 2

Data: 4/12/2009

Pàg.: 40

PARTIDES D'OBRA

NÚM	CODI	UA	DESCRIPCIÓ				PREU	
	CE82005		Ecoraee RD 208/2005	1,000	x	0,61200 =	0,61200	
						Total materials	165,88800	
						Total mà d'obra	11,93130	
						COST DIRECTE	177,81930	
						DESPESES INDIRECTES 0,00 %	0,00000	
						COST EXECUCIÓ MATERIAL	177,81930	
P-35	E535715N	m2	Sostre de coberta a base de panell tipus THERMOCHIP o similar de superior qualitat a escollir per la DF, panell sandwich format per dos taulers de fusta units a un nucli d'espuma rígida de poliestirè extruït Styrofoam LB, tipus TKH, panell virutes amb magnesita de 15 mm de gruix o similar de superior qualitat, format per en la seva cara exterior per un tauler aglomerat hidròfug de partícules de fusta orientades OSB de 16 mm., i en la seva cara interior, amb un panell panell virutes amb magnesita de 15 mm de gruix amb comportament contra el foc M1, resistència a la humitat, aïllament acústic i resistència a la flexió.			Rend.: 1,000	40,50 €	
P-36	E541U011	m2	Coberta de planxa de quars-zinc prepatinat, de 0,82 mm de gruix, sistema de junt longitudinal amb tapajunts sobre enllistonat, cada 50 cm, i junt transversal amb unió plegada simple, col.locada amb fixacions mecàniques i làmina de cautxú			Rend.: 1,000	82,41 €	
				Unitats		Preu EURO	Parcial	Import
	B0CKU010		Planxa de zinc quars prepatinat de 0,82 mm de gruix, per a cobertes	1,200	x	27,63000 =	33,15600	
	B0D3U010		Llata de fusta de pi tractat en autoclau	0,003	x	202,57200 =	0,60772	
	B5ZZU003		Part proporcional d'elements de muntatge per a coberta de planxa de zinc	1,000	x	1,71900 =	1,71900	
	B5ZZU011		Tapajunts de planxa de quars-zinc prepatinat de 50x30x50 mm i d'0,82 mm de gruix	2,100	x	1,71000 =	3,59100	
	B7611A00		Làmina de cautxú sintètic no regenerat (butil) de gruix 1 mm i 1,2 kg/m2	1,050	x	6,71400 =	7,04970	
						Total materials	46,12342	
						Total mà d'obra	36,28170	
						COST DIRECTE	82,40512	
						DESPESES INDIRECTES 0,00 %	0,00000	
						COST EXECUCIÓ MATERIAL	82,40512	
P-37	E5Z15N40	m2	Formació de pendents amb formigó cel.lular sense granulats, de densitat 300 kg/m3, de 15 cm de gruix mitjà			Rend.: 1,000	11,51 €	
				Unitats		Preu EURO	Parcial	Import

QUADRE DE PREUS N° 2

Data: 4/12/2009

Pàg.: 41

PARTIDES D'OBRA

NÚM	CODI	UA	DESCRIPCIÓ					PREU	
								Total materials	6,92038
								Total mà d'obra	4,59144
								COST DIRECTE	11,51182
						0,00 %		DESPESES INDIRECTES	0,00000
								COST EXECUCIÓ MATERIAL	11,51182
P-38	E5Z2FCB4	m2	Làmina d'aïllament acústic tipus TECSOUND FT 75 de TEXSA o similar de superior qualitat a escollir per la DF, format per feltre porós i làmina sintètica d'alta densitat sense asfalt TECSOUND, ambdós conformats, clavats sobre tauler aglomerat del panell THERMOCHIP, solapades 5 cm. a favor de les aigües		Rend.: 1,000			16,20	€
P-39	E5ZE1254	m	Vora lliure de dues peces de planxa de zinc de 0,6 mm de gruix i 20 cm i 30 cm de desenvolupament respectivament, col.locades amb fixacions mecàniques		Rend.: 1,000			31,58	€
				Unitats		Preu EURO		Parcial	Import
	B5ZE1464		Vora lliure de planxa de zinc de 0,6 mm de gruix, de 20 cm de desenvolupament, com a màxim, amb 4 plecs	1,200	x	5,04900 =		6,05880	
	B5ZE14A4		Vora lliure de planxa de zinc de 0,6 mm de gruix, de 30 cm de desenvolupament, com a màxim, amb 4 plecs	1,200	x	6,15600 =		7,38720	
	B5ZZJLNT		Vis d'acer galvanitzat de 5,4x65 mm, amb junts de plom i ferro i tac de niló de diàmetre 8/10 mm	6,000	x	0,17100 =		1,02600	
								Total materials	14,47200
								Total mà d'obra	16,69500
								Total altres	0,41738
								COST DIRECTE	31,58438
						0,00 %		DESPESES INDIRECTES	0,00000
								COST EXECUCIÓ MATERIAL	31,58438
P-40	E5ZJ116P	m	Canal exterior de secció rectangular de planxa de zinc de 0,5 mm de gruix, de mesures 300x180 mm i 100 cm de desenvolupament, col.locada amb peces especials i connectada al baixant		Rend.: 1,000			52,20	€
P-41	E614GPAK	m2	Paredó recolzat divisor de 7,5 cm de gruix, de totxana de 290x140x75 mm, LD, categoria I, segons la norma UNE-EN 771-1, per a revestir, col.locat amb morter mixt 1:2:10		Rend.: 1,000			15,53	€
				Unitats		Preu EURO		Parcial	Import
	B0FA12N0		Totxana de 290x140x75 mm, categoria I, LD, segons la norma UNE-EN 771-1	22,5012	x	0,18000 =		4,05022	

QUADRE DE PREUS N° 2

Data: 4/12/2009

Pàg.: 42

PARTIDES D'OBRA

NÚM	CODI	UA	DESCRIPCIÓ					PREU
						Total materials		4,89080
						Total mà d'obra		10,63503
						COST DIRECTE		15,52583
						DESPESES INDIRECTES	0,00 %	0,00000
						COST EXECUCIÓ MATERIAL		15,52583
P-42	E614HSAK	m2	Paredó recolzat divisorí de 10 cm de gruix, de totxana de 29x14x10 cm, per a revestir, col.locat amb morter mixt 1:2:10, elaborat a l'obra amb formigonera de 165 l		Rend.: 1,000			16,69 €
					Unitats	Preu EURO	Parcial	Import
	B0FA12A0		Totxana de 29x14x10 cm	22,5012	x	0,16200 =	3,64519	
						Total materials		4,74845
						Total mà d'obra		11,64789
						Total altres		0,29120
						COST DIRECTE		16,68754
						DESPESES INDIRECTES	0,00 %	0,00000
						COST EXECUCIÓ MATERIAL		16,68754
P-43	E6572049	u	Lluminària Indal serie LINEA amb difusor tipus lames. 65720 Alimentació 230V amb làmpada fluorescent 49W tipus T5 (G5) instal·lada en superfície.		Rend.: 1,000			159,05 €
P-44	E66A3005	m2	Compartimentació interior de serveis amb sistema de cabines tipus AB 600 de CABRILLANT o similar de superior qualitat a base de panells CGS de 13 mm., panells compactes de 1,80 m d'altura, 0,20 m aixecats del terra i altura total 2 m., d'alta pressió autoportants de laminat fenòlic d'alta pressió a base de làmines kraft de fibres de celulosa impregnades amb resines fenòliques acabades amb resines de melamina en color protegides amb capa overlay mitjançant procés d'enduriment d'alta pressió. Estabilització de les mampares mitjançant tub estructural cilíndric continu de d. 25 mm. i gruix de paret de 3 mm., col.locat sobre part superior de la construcció i desplaçat enrera respecte la vertical de la part frontal de la cabina. Recolzament inferior dels panells frontals i divisoris amb potes d'alumini massís sobre terra acabat. Estabilització superior amb pines i elements de fixació al tub estructural. Ferratges. 2 frontisses per porta d'alumini amb eix d'acer inoxidable, amb molla incorporada per mantenir la porta completament oberta o tancada. Tanca d'oliva amb pom giratori en l'interior i indicador vermell-verd en l'exterior. Tope, perfil de protecció de les mans, perfil tallavistes en la part interior, per sobre i sota del pany. Tot muntat d'acord amb detalls, característiques i mesures de documentació gràfica i acabats d'annex de materials de referència. Subministre dels materials, muntatge i ancoratge, totalment instal·lat.		Rend.: 1,000			166,50 €

QUADRE DE PREUS Nº 2

Data: 4/12/2009

Pàg.: 43

PARTIDES D'OBRA

NÚM	CODI	UA	DESCRIPCIÓ		PREU
P-45	E66A3006	m2	<p>Mampara M92</p> <p>Subministrament i instal·lació d'envà desmuntable M92 de la casa MOVINORD, de perfil·leria oculta, MODUL "A", CEC en la seva totalitat. Modulació estàndard de 1200/900/600/300 mm ajustables a obra. Acabats NIVELL 2 en l'estructura i els panells. Mampara doble d'estructura oculta M92, de 80 mm de gruix, formada per estructura oculta de perfil d'acer conformat en fred, de mides 54x27 mm, amb perforacions regulars per al pas d'instal·lacions. Sòcol, coronació, marc i cercols igualment en acer perfilat en fred. Parts cegues amb plafons aglomerats de partícules de fusta premsada de 13 mm de gruix, caijerats amb cantell de PVC de 2 mm i aplacats amb revestiments vinílics de 0,3 mm. Aïllant interior amb panells de llana mineral de 50 mm i 30/40Kg/m3. Entre mòduls continguts es marcarà un entre carrer de 10 mm. Tots els perfils que componen el sistema són de qualitat Sendzimir. Qualitat segons Norma Europea EN 10.142-A1:1.194(DX51D+Z). Els perfils exteriors són acabats amb pintura en pols epoxi-polièster i polimeritzat a 200°C. Tolerància en color: norma DIN 5.033.</p> <p>Sistema d'assegurament de la qualitat UNE EN ISO 9002 certificat per AENOR.</p>	Rend.: 1,000	111,60 €
P-46	E66A3007	m2	<p>PORTA K CEGA</p> <p>Subministrament i instal·lació d'envà desmuntable M92 de la casa MOVINORD, de perfil·leria oculta, MODUL "K", de PORTA CEGA i àmbit superior CEC. Modulació estàndard de 909 mm. Acabats NIVELL 2 en l'estructura i portes. Mampara doble d'estructura oculta M92, de 80 mm de gruix, formada per estructura oculta de perfil d'acer conformat en fred, de mides 54x27 mm, amb perforacions regulars per el pas d'instal·lacions. Sòcol, coronació, marcs i cercols igualment en acer perfilat en fred. Entre mòduls continguts es marcarà un entre carrer de 10 mm. Tots els perfils que componen el sistema són de qualitat Sendzimir. Qualitat segons Norma EN 10.142-A1:1.994(DX51D+Z). Els perfils exteriors són acabats amb pintura en pols epoxi-polièster i polimeritzat a 200°C. Tolerància en color: norma DIN 5.033.</p> <p>Fulles de porta de pas de 830x40x2.040 mm, en aglomerat revestit en PVC. Frontisses i accessoris tractats amb pintura, pavonats segons cas. Sistema d'assegurament de la qualitat UNE ISO 9002 certificat per AENOR. Inclosa maneta en L amb clau.</p>	Rend.: 1,000	598,50 €
P-47	E66A3008	m2	<p>PORTA CEGA</p> <p>Subministrament i instal·lació de PORTA CEGA i àmbit superior CEC Modulació de 920 mm aproximadament. Acabats NIVELL 2 en l'estructura i les portes. Conjunt de marcs de porta escamotejat i fulla de porta en el mateix acabat que la mampara M92.</p> <p>Fulles de porta de pas de 900x40x2.040 mm, en</p>	Rend.: 1,000	819,00 €

QUADRE DE PREUS N° 2

Data: 4/12/2009

Pàg.: 44

PARTIDES D'OBRA

NÚM	CODI	UA	DESCRIPCIÓ		PREU
			aglomerat revestit en PVC. Frontisses i accessoris tractats amb pintura, pavonats segons cas. Inclosa maneta en L amb clau.		
P-48	E66A3009	m2	<p>PORTA U CEGA</p> <p>Subministrament i instal·lació d'envà desmuntable M92 de la casa MOVINORD, de perfil·leria oculta. MODUL "U", de PORTA CEGA I TARJA practicable amb àmbit superior CEC. Modulació estàndard de 10200 mm. Acabats NIVELL 2 en l'estructura i les portes. Mampara doble d'estructura oculta M92, de 80 mm de gruix, formada per estructura oculta de perfil d'acer conformat en fred, de mides 54x27 mm, amb perforacions regulars per al pas d'instal·lacions. Sòcol, coronació, marcs i cercols igualment en acer perfilat en fred. Entre mòduls continguts es macarà un entre carrer de 10 mm. Tots els perfils que componen el sistema són de qualitat Sendzimir. Qualitat segons Norma EN 10.142-A1:1.994(DX51D+Z). Els perfils exteriors són acabats amb pintura en pols epoxi-polièster i polimeritzat a 200°C. Tolerància en color: norma DIN 5.033.</p> <p>Fulles de porta de pas de 830x40x2.040 mm, en aglomerat revestit en PVC. Frontisses i accessoris tractats amb pintura, pavonats segons cas. Sistema d'assegurament de la qualitat UNE ISO 9002 certificat per AENOR. Inclosa maneta en L amb clau.</p>	Rend.: 1,000	819,00 €
P-49	E66A3010	m2	<p>ENVÀ ARMARI TAM (passadis)</p> <p>Envà armari modular TAM de darrera oculta amb modulació estàndard de 600 i 1.200 mm d'amplada i 438 mm de fons total. Acabats NIVELL 2, l'estructura, portes i parts vistes i GRIS LUNA l'interior. Amb darrera oculta per adossar a paret d'obra o a envà armari. Revestit de laminat vinílic. Elements cantejats amb cantell de 2 mm de gruix. Rodapeu telescòpic d'acer galvanitzat, regulable per anivelladors que permeten una absorció de +/- 20 mm de les irregularitats del terra. L'estructura està dotada de perforacions sistema 32 per a la regulació d'estants i accessoris, amb cantell perimetral de doble resistència per a l'assentament de portes i darreres. Mòdul tipus C4, portes fins alçada 2082 mm i ampit fixe CEC. Alçada 2.700 mm. Inclou part proporcional de fixes.</p>	Rend.: 1,000	301,50 €
P-50	E66A3011	m2	<p>ENVÀ ARMARI TAM (Recepció)</p> <p>Envà armari modular TAM de darrera oculta amb modulació estàndard de 600 i 1.200 mm d'amplada i 600 mm de fons especial. Acabats NIVELL 2, l'estructura, portes i parts vistes i GRIS LUNA l'interior. Amb darrera oculta per adossar a paret d'obra o a envà armari. Revestit de laminat vinílic. Elements cantejats amb cantell de 2 mm de gruix. Rodapeu telescòpic d'acer galvanitzat, regulable per anivelladors que permeten una absorció de +/- 20 mm de les irregularitats del terra. L'estructura està dotada de perforacions sistema 32 per a la regulació</p>	Rend.: 1,000	346,50 €

QUADRE DE PREUS N° 2

Data: 4/12/2009

Pàg.: 45

PARTIDES D'OBRA

NÚM	CODI	UA	DESCRIPCIÓ	PREU																
			d'estants i accessoris, amb cantell perimetral de doble resistència per a l'assentament de portes i darreres. Mòdul tipus C4, portes fins alçada 2082 mm i amplit fixe CEC. Alçada 2.700 mm.																	
P-51	E66A3012	m2	<p>ENVÀ MÒBIL MOVIFLEX</p> <p>Envà mòbil de MOVINORD, de suspensió SIMPLE, format per mòduls independents i retràctils enllaçats entre si, que es desplacen sobre carros amb rodaments per guia de rodament fixada al sostre, per a formar una sòlida paret. Mòduls de 100 mm de gruix i entre 850 i 1200 mm d'amplada segons projecte. De suspensió simple. Panells flotants de 45 kg/m2, desproveïts de guia al terra, formats per una estructura interna doble. El bastidor d'acer on s'integren tots els mecanismes interiors i els carros de rodament, aporten la rigidesa requerida per als elements mòbils. La segona estructura vertical d'alumini, de forma còncava/convexa, on insereixen les bandes magnètiques de sextupla polaritat que uneixen i autocentren els mòduls amb força d'atracció de 7/9 Kg m/l., així com els perfils de doble duresa de sistema fletxa/ranura i doble llengüeta, garantitzen la estanquitat fònica. Panells exteriors de 16 mm de gruix amb cantell de 2 mm. Cara interior recoberta amb làmina de tela asfàltica. Color i acabat exterior A DEFINIR. Interior de llana mineral. La fixació horitzontal del mòdul al terra i sostre es realitza per sabates retràctils de neoprè i alumini, amb una pressió de segellat de 80/150 kg/m2. El desbloqueig i manipulació dels mòduls s'efectua per maneta de gir. Incorpora un mòdul porta. Mides aproximades 5.900x2.700 mm. Total 15,93 m2.</p>	<p>Rend.: 1,000</p> <p>12.035,70 €</p>																
P-52	E74075	u	Lluminària Indal serie Mural 74075 amb làmpada halògena de 75W G9/ QT14rm instal·lada en superfície	<p>Rend.: 1,000</p> <p>116,04 €</p>																
				<table border="1"> <thead> <tr> <th>Unitats</th> <th>Preu EURO</th> <th>Parcial</th> <th>Import</th> </tr> </thead> <tbody> <tr> <td>C74075</td> <td>Lluminària Indal serie Mural 74075 230V/G9/QT14rm</td> <td>1,000</td> <td>x 93,87000 = 93,87000</td> </tr> <tr> <td>CE82005</td> <td>Ecoraee RD 208/2005</td> <td>1,000</td> <td>x 0,61200 = 0,61200</td> </tr> <tr> <td>CQTG9</td> <td>Làmpada halògena 75W Tubular 13-14mm QT14rm G9</td> <td>1,000</td> <td>x 8,86500 = 8,86500</td> </tr> </tbody> </table>	Unitats	Preu EURO	Parcial	Import	C74075	Lluminària Indal serie Mural 74075 230V/G9/QT14rm	1,000	x 93,87000 = 93,87000	CE82005	Ecoraee RD 208/2005	1,000	x 0,61200 = 0,61200	CQTG9	Làmpada halògena 75W Tubular 13-14mm QT14rm G9	1,000	x 8,86500 = 8,86500
Unitats	Preu EURO	Parcial	Import																	
C74075	Lluminària Indal serie Mural 74075 230V/G9/QT14rm	1,000	x 93,87000 = 93,87000																	
CE82005	Ecoraee RD 208/2005	1,000	x 0,61200 = 0,61200																	
CQTG9	Làmpada halògena 75W Tubular 13-14mm QT14rm G9	1,000	x 8,86500 = 8,86500																	

QUADRE DE PREUS N° 2

Data: 4/12/2009

Pàg.: 46

PARTIDES D'OBRA

NÚM	CODI	UA	DESCRIPCIÓ					PREU
				Total materials		104,11200		
				Total mà d'obra		11,93130		
				COST DIRECTE		116,04330		
				DESPESES INDIRECTES		0,00 %	0,00000	
				COST EXECUCIÓ MATERIAL		116,04330		
P-53	E7613A07	m2	Membrana de polietilè d'alta densitat (HDPE) en forma de nòduls semicònics de 20 mm d'alçada de 40 mm de diàmetre, DRENTEX PROTECT 500 o similar com protecció de la solera frona de la humitat.	Rend.: 1,000		16,20	€	
P-54	E7614A06	m2	Membrana de densitat superficial 1,3 kg/m2 i de gruix 1 mm, d'una làmina de cautxú sintètic no regenerat (butil), col.locada adherida amb adhesiu de cautxú sintètic	Rend.: 1,000		18,55	€	
				Unitats	Preu EURO	Parcial	Import	
	B0911000		Adhesiu d'aplicació a dues cares de cautxú sintètic en dissolució	0,825	x 3,42000 =	2,82150		
	B7611B00		Làmina de cautxú sintètic no regenerat (butil) de gruix 1 mm i 1,3 kg/m2	1,100	x 9,14400 =	10,05840		
				Total materials		12,87990		
				Total mà d'obra		5,66973		
				COST DIRECTE		18,54963		
				DESPESES INDIRECTES		0,00 %	0,00000	
				COST EXECUCIÓ MATERIAL		18,54963		
P-55	E7B111D0	m2	Geotèxtil format per feltre de polipropilè no teixit lligat mecànicament de 140 a 190 g/m2, col.locat sense adherir	Rend.: 1,000		2,10	€	
				Unitats	Preu EURO	Parcial	Import	
	B7B111D0		Geotèxtil format per feltre de polipropilè no teixit, lligat mecànicament de 140 a 190 g/m2	1,100	x 0,97200 =	1,06920		
				Total materials		1,06920		
				Total mà d'obra		1,03086		
				COST DIRECTE		2,10006		
				DESPESES INDIRECTES		0,00 %	0,00000	
				COST EXECUCIÓ MATERIAL		2,10006		
P-56	E7C23472	m2	Aïllament de planxa de poliestirè extruït (XPS) UNE-EN 13164, resistència a compressió >= 300 kPa, resistència tèrmica >=1,45 m2K/W, de gruix 40 mm amb la superfície llisa i cantell mitjamosa, col.locades amb adhesiu de formulació específica	Rend.: 1,000		11,07	€	
				Unitats	Preu EURO	Parcial	Import	
	B0911200		Adhesiu d'aplicació a dues cares de cautxú sintètic en dissolució compatible amb el poliestirè	0,315	x 3,74400 =	1,17936		

QUADRE DE PREUS Nº 2

Data: 4/12/2009

Pàg.: 47

PARTIDES D'OBRA

NÚM	CODI	UA	DESCRIPCIÓ					PREU
	B7C23470		Planxa de poliestirè extruït (XPS) UNE-EN 13164 de 40 mm de gruix i resistència a compressió \geq 300 kPa, resistència tèrmica \geq 1,45 m ² K/W, amb la superfície llisa i amb cantell mitjamossa	1,050	x	7,46100 =		7,83405
							Total materials	9,01341
							Total mà d'obra	2,02572
							Total altres	0,03039
							COST DIRECTE	11,06952
							DESPESES INDIRECTES 0,00 %	0,00000
							COST EXECUCIÓ MATERIAL	11,06952
P-57	E7C23671	m2	Aïllament de planxa de poliestirè extruït (XPS) UNE-EN 13164, resistència a compressió \geq 300 kPa, resistència tèrmica \geq 2,15 m ² K/W, de gruix 60 mm amb la superfície llisa i cantell mitjamossa, col.locades sense adherir			Rend.: 1,000		13,17 €
							Unitats	Preu EURO
							Parcial	Import
	B7C23670		Planxa de poliestirè extruït (XPS) UNE-EN 13164 de 60 mm de gruix i resistència a compressió \geq 300 kPa, resistència tèrmica \geq 2,15 m ² K/W, amb la superfície llisa i amb cantell mitjamossa	1,050	x	11,07000 =		11,62350
							Total materials	11,62350
							Total mà d'obra	1,51929
							Total altres	0,02279
							COST DIRECTE	13,16558
							DESPESES INDIRECTES 0,00 %	0,00000
							COST EXECUCIÓ MATERIAL	13,16558
P-58	E7C24801	m2	Aïllament amb planxes de poliestirè expandit EPS, de 50 kPa de tensió a la compressió, de 80 mm de gruix, de 1,85 m ² K/W de resistència tèrmica, amb cares de superfície llisa i cantell llis, col.locades no adherides			Rend.: 1,000		8,21 €
							Unitats	Preu EURO
							Parcial	Import
	B7C24800		Planxa de poliestirè expandit EPS segons UNE-EN 13163, de 80 mm de gruix, de 50 kPa de tensió a la compressió i de 1,85 m ² K/W de resistència tèrmica, amb les cares llises i amb cantell llis	1,050	x	5,88600 =		6,18030

QUADRE DE PREUS N° 2

Data: 4/12/2009

Pàg.: 48

PARTIDES D'OBRA

NÚM	CODI	UA	DESCRIPCIÓ					PREU
							Total materials	6,18030
							Total mà d'obra	2,02572
							COST DIRECTE	8,20602
							DESPESES INDIRECTES 0,00 %	0,00000
							COST EXECUCIÓ MATERIAL	8,20602
P-59	E7D69TK0	m2	Pintat ignífug de perfils d'acer amb una capa de imprimació per a pintura intumescent i tres capes de pintura intumescent, amb un gruix total de 1500 µm	Rend.: 1,000				34,47 €
				Unitats	Preu EURO	Parcial	Import	
B89ZT000				2,150	x 8,46900 =	18,20835		
B8ZAG000				0,170	x 6,50700 =	1,10619		
							Total materials	19,31454
							Total mà d'obra	14,93087
							Total altres	0,22396
							COST DIRECTE	34,46937
							DESPESES INDIRECTES 0,00 %	0,00000
							COST EXECUCIÓ MATERIAL	34,46937
P-60	E81131D4	m2	Arrebossat reglejat sobre parament vertical interior, a 3,00 m d'alçària, com a màxim, amb morter de ciment 1:6, elaborat a l'obra amb formigonera de 165 l, remolinat i lliscat amb ciment portland amb filler calçari 32,5 R	Rend.: 1,000				19,53 €
				Unitats	Preu EURO	Parcial	Import	
B0512401				0,003	x 75,53700 =	0,22661		
							Total materials	1,35880
							Total mà d'obra	17,72505
							Total altres	0,44313
							COST DIRECTE	19,52698
							DESPESES INDIRECTES 0,00 %	0,00000
							COST EXECUCIÓ MATERIAL	19,52698
P-61	E811A0D0	m	Formació d'aresta amb morter de ciment 1:6 elaborat a l'obra amb formigonera de 165 l	Rend.: 1,000				6,61 €
				Unitats	Preu EURO	Parcial	Import	

QUADRE DE PREUS Nº 2

Data: 4/12/2009

Pàg.: 49

PARTIDES D'OBRA

NÚM	CODI	UA	DESCRIPCIÓ				PREU
						Total materials	0,11918
						Total mà d'obra	6,33038
						Total altres	0,15826
						COST DIRECTE	6,60782
						DESPESES INDIRECTES 0,00 %	0,00000
						COST EXECUCIÓ MATERIAL	6,60782
P-62	E81646BF	u	Rètol senyalització "Extintor", muntat en paraments sobre cada extintor	Rend.: 1,000			10,13 €
				Unitats	Preu EURO	Parcial	Import
	P814BTF		Rètol senyalització "Extintor"	1,000	x 8,55000 =	8,55000	
						Total materials	8,55000
						Total mà d'obra	1,58490
						COST DIRECTE	10,13490
						DESPESES INDIRECTES 0,00 %	0,00000
						COST EXECUCIÓ MATERIAL	10,13490
P-63	E81647BF	u	Rètol senyalització "Sortida" sobre cada sortida evacuació, muntat en paraments	Rend.: 1,000			21,17 €
				Unitats	Preu EURO	Parcial	Import
	P813BTF		Rètol senyalització "Sortida"	1,000	x 18,00000 =	18,00000	
						Total materials	18,00000
						Total mà d'obra	3,16980
						COST DIRECTE	21,16980
						DESPESES INDIRECTES 0,00 %	0,00000
						COST EXECUCIÓ MATERIAL	21,16980
P-64	E824123V	m2	Enrajolat de parament vertical interior, a 3,00 m d'alçària, com a màxim, amb rajola de ceràmica esmaltada brillant, preu alt, de 16 a 25 peces/m2, col.locades amb morter adhesiu	Rend.: 1,000			19,01 €
				Unitats	Preu EURO	Parcial	Import
	B0711000		Morter adhesiu	4,998	x 0,19800 =	0,98960	
	B0FH2172		Rajola de ceràmica esmaltada brillant de forma rectangular, de 16 a 25 peces/m2, preu alt	1,100	x 9,70200 =	10,67220	
	B9CZ1000		Beurada blanca	0,510	x 0,63900 =	0,32589	

QUADRE DE PREUS N° 2

Data: 4/12/2009

Pàg.: 50

PARTIDES D'OBRA

NÚM	CODI	UA	DESCRIPCIÓ				PREU
						Total materials	11,98769
						Total mà d'obra	6,84900
						Total altres	0,17123
						COST DIRECTE	19,00792
						DESPESES INDIRECTES 0,00 %	0,00000
						COST EXECUCIÓ MATERIAL	19,00792
P-65	E8431111	m2	Cel ras de plaques de fibres vegetals fonoabsorbents, acabat fibra vegetal, de 60x60 cm i 15 mm de gruix, amb entramat ocult amb cantell especial i suspensió autoanivelladora de barra roscada	Rend.: 1,000			17,96 €
				Unitats	Preu EURO	Parcial	Import
	B8431113		Placa de cel ras de fibres vegetals, fonoabsorbents, acabat fibra vegetal, de 60x60 cm i 15 mm de gruix, per a entramat ocult i amb cantell especial	1,050	x 8,51400 =	8,93970	
	B84ZB330		Entramat metàl·lic ocult amb suspensió autoanivelladora de barra roscada, preu mitjà, per a cel ras de plaques de 60x60 cm	1,000	x 2,34000 =	2,34000	
						Total materials	11,27970
						Total mà d'obra	6,57873
						Total altres	0,09868
						COST DIRECTE	17,95711
						DESPESES INDIRECTES 0,00 %	0,00000
						COST EXECUCIÓ MATERIAL	17,95711
P-66	E844102A	m2	Fals sostre format per plaques fonoabsorbents tipus PLADUR FON R 15/30 amb perforacions, col·locada amb perfils units al sostre T-47, amb acer galvanitzat de ,55 mm de gruix, separats entre ells 500 mm, amb varilles roscades. Connectats a estructura primària PH45, de xapa d'acer galvanitzat de 0,8 mm, separats entre ells amb una modulació de 1,10 m suspesos del sostre amb varilles roscades. Làmina de llana mineral nua de 30 mm. de gruix. Placa PLADUR FON R 15/30. Acabat amb pintura amplicada amb roder sec als efectes de no obstuir el vel de fibra de vidre situat a la placa. Juntes segons tècniques de tractament del sistema PLADUR, amb productes de la mateixa casa i recomanacions del fabricant. Detalls i especejament d'acord amb documentació gràfica. Totalment muntat, inclòs part proporcional d'entregues a parets i laterals de pedra, amb especial cura de protecció de la mateixa en el moment de col·locació del fals sostre.	Rend.: 1,000			34,20 €
P-67	E865U1A5	m2	Revestiment de parament vertical amb tauler de fibres de fusta i resines sintètiques, de densitat mitjana, DM, ignifug, de 16 mm de gruix, col·locat amb fixacions mecàniques	Rend.: 1,000			27,24 €

QUADRE DE PREUS N° 2

Data: 4/12/2009

Pàg.: 51

PARTIDES D'OBRA

NÚM	CODI	UA	DESCRIPCIÓ	Unitats	Preu EURO	Parcial	Import
	B0A32000		Clau acer galvanitzat	0,150	x 1,21500 =	0,18225	
	B0CUU1A5		Tauler de fibres de fusta i resines sintètiques, de densitat mitjana, ignífug, de 16 mm de gruix	1,350	x 15,04800 =	20,31480	
						Total materials	20,49705
						Total mà d'obra	6,73920
						COST DIRECTE	27,23625
						DESPESES INDIRECTES 0,00 %	0,00000
						COST EXECUCIÓ MATERIAL	27,23625
P-68	E881S130	m2	Monocapa amb morter de calç, col.locat a la estesa sobre paraments sense revestir i acabat raspat	Rend.: 1,000			20,69 €
				Unitats	Preu EURO	Parcial	Import
	B881C000		Mortor monocapa de calç	22,050	x 0,45900 =	10,12095	
						Total materials	10,12095
						Total mà d'obra	10,30860
						Total altres	0,25772
						COST DIRECTE	20,68727
						DESPESES INDIRECTES 0,00 %	0,00000
						COST EXECUCIÓ MATERIAL	20,68727
P-69	E894B0M2	m2	Pintat de biga d'un sol perfil d'acer amb pintura epoxi, amb dues capes d'imprimació epoxi i dues d'acabat	Rend.: 1,000			19,16 €
				Unitats	Preu EURO	Parcial	Import
	B89ZX000		Pintura epoxi	0,255	x 13,95900 =	3,55955	
	B8ZAN000		Imprimació epoxi	0,204	x 8,81100 =	1,79744	
						Total materials	5,35699
						Total mà d'obra	13,60233
						Total altres	0,20403
						COST DIRECTE	19,16335
						DESPESES INDIRECTES 0,00 %	0,00000
						COST EXECUCIÓ MATERIAL	19,16335
P-70	E894GBJ0	m2	Pintat de biga composta de perfils d'acer a l'esmalt sintètic, amb dues capes d'imprimació antioxidant i dues d'acabat	Rend.: 1,000			18,65 €
				Unitats	Preu EURO	Parcial	Import
	B89ZB000		Esmalt sintètic	0,255	x 8,26200 =	2,10681	
	B8ZAA000		Imprimació antioxidant	0,204	x 6,80400 =	1,38802	

QUADRE DE PREUS N° 2

Data: 4/12/2009

Pàg.: 52

PARTIDES D'OBRA

NÚM	CODI	UA	DESCRIPCIÓ					PREU
						Total materials		3,49483
						Total mà d'obra		14,93087
						Total altres		0,22396
						COST DIRECTE		18,64966
						DESPESES INDIRECTES	0,00 %	0,00000
						COST EXECUCIÓ MATERIAL		18,64966
P-71	E8981BB0	m2	Pintat de parament vertical de fusta, a l'esmalt sintètic, amb una capa de protector químic insecticida-fungicida, una segelladora i dues d'acabat		Rend.: 1,000			8,44 €
				Unitats		Preu EURO	Parcial	Import
	B89ZB000		Esmalt sintètic	0,3468	x	8,26200 =	2,86526	
	B8ZA1000		Segelladora	0,153	x	5,53500 =	0,84686	
	B8ZA3000		Protector químic insecticida-fungicida	0,150	x	5,60700 =	0,84105	
						Total materials		4,55317
						Total mà d'obra		3,88638
						COST DIRECTE		8,43955
						DESPESES INDIRECTES	0,00 %	0,00000
						COST EXECUCIÓ MATERIAL		8,43955
P-72	E898E240	m2	Pintat de parament horitzontal exterior de ciment, amb pintura plàstica amb acabat llis, amb una capa de fons diluïda, i dues d'acabat		Rend.: 1,000			4,82 €
				Unitats		Preu EURO	Parcial	Import
	B89ZPE00		Pintura plàstica per a exteriors	0,5508	x	4,19400 =	2,31006	
						Total materials		2,31006
						Total mà d'obra		2,46862
						Total altres		0,03703
						COST DIRECTE		4,81571
						DESPESES INDIRECTES	0,00 %	0,00000
						COST EXECUCIÓ MATERIAL		4,81571
P-73	E8K4U003	m2	Escopidor de diferents amples, amb pedra calissa de calaf acabada a tall de serra, de 3 cm de gruix amb forats per a fixacions, inclòs formació d'escopidor en lateral llarg d'acord amb detalls documentació gràfica, col.locada amb morter mixt 1:2:10, elaborat a l'obra amb formigonera de 165l		Rend.: 1,000			90,53 €
				Unitats		Preu EURO	Parcial	Import
	B0G17B0D		Pedra de calissa de calaf acabada a tall de serra, amb escopidor en lateral llarg, de 30 mm de gruix amb forats per a fixacions i aresta viva a les quatre vores	1,050	x	55,80000 =	58,59000	

QUADRE DE PREUS N° 2

Data: 4/12/2009

Pàg.: 53

PARTIDES D'OBRA

NÚM	CODI	UA	DESCRIPCIÓ					PREU
				Total materials		62,09241		
				Total mà d'obra		28,02150		
				Total altres		0,42032		
				COST DIRECTE		90,53423		
				DESPESES INDIRECTES 0,00 %		0,00000		
				COST EXECUCIÓ MATERIAL		90,53423		
P-74	E921201F	m3	Subbase de tot-u artificial, amb estesa i piconatge del material al 95 % del PM	Rend.: 1,000		23,09 €		
				Unitats	Preu EURO	Parcial	Import	
	B0111000	Aigua		0,050	x 0,84600 =	0,04230		
	B0372000	Tot-u artificial		1,150	x 15,75000 =	18,11250		
				Total materials		18,15480		
				Total mà d'obra		0,89694		
				Total maquinària		4,03853		
				COST DIRECTE		23,09027		
				DESPESES INDIRECTES 0,00 %		0,00000		
				COST EXECUCIÓ MATERIAL		23,09027		
P-75	E93617B0	m2	Solera de formigó HA-25/P/20/I, de consistència plàstica i grandària màxima del granulat 20 mm, de 15 cm de gruix, acabat fratassat per rebre paviment autonivellant, tolerància màxima 1,5 mm.	Rend.: 1,000		16,20 €		
P-76	E950150G	u	Llumenera decorativa tipus downlight Oquo, amb portalàmpades R7s, amb 1 làmpada halògena 50W 12/230V, QRCBC51 reflector dicroic tancat diàmetre 51mm, Indalux serie Oquo 950150 amb reflector brillo i tancament de vidr, grau de protecció IP 54 IK04. Col.locada encastada. Inclou petit material i accesoris.	Rend.: 1,000		110,36 €		
				Unitats	Preu EURO	Parcial	Import	
	C50GU53	Làmpada halògena 12/230V de 50W, QRCB51, GU5.3		1,000	x 6,83100 =	6,83100		
	C950150A			1,000	x 71,19000 =	71,19000		
	CE82005	Ecoraee RD 208/2005		1,000	x 0,61200 =	0,61200		
	CF1060W	Trafo elec C-II 10-60W Shark 60 TCI 150112-50EL		1,000	x 19,03500 =	19,03500		

QUADRE DE PREUS N° 2

Data: 4/12/2009

Pàg.: 54

PARTIDES D'OBRA

NÚM	CODI	UA	DESCRIPCIÓ					PREU
							Total materials	98,43300
							Total mà d'obra	11,93130
							COST DIRECTE	110,36430
							DESPESES INDIRECTES 0,00 %	0,00000
							COST EXECUCIÓ MATERIAL	110,36430
P-77	E9B3127K	m2	Paviment amb peces de pedra natural calcària nacional amb una cara polida i abrillantada, preu alt, de 30 mm de gruix i de 1251 a 2500 cm2, col.locada a truc de maceta amb morter mixt 1:2:10, elaborat a l'obra amb formigonera de 165 l	Rend.: 1,000			84,92	€
				Unitats	Preu EURO	Parcial	Import	
	B0G19A04		Pedra calcària nacional amb una cara polida i abrillantada preu alt, de 30 mm de gruix amb aresta viva a les quatre vores	1,010	x 67,50000 =	68,17500		
	B9CZ2000		Beurada de color	0,600	x 0,67500 =	0,40500		
							Total materials	70,78652
							Total mà d'obra	13,92683
							Total altres	0,20890
							COST DIRECTE	84,92225
							DESPESES INDIRECTES 0,00 %	0,00000
							COST EXECUCIÓ MATERIAL	84,92225
P-78	E9C14422	m2	Paviment de terratzo llis de gra microgra, de 40x40 cm, preu alt, col.locat a truc de maceta amb morter de ciment 1:6, elaborat a l'obra amb formigonera de 165 l, sobre capa de sorra de 2 cm de gruix, per a ús interior intens	Rend.: 1,000			23,01	€
				Unitats	Preu EURO	Parcial	Import	
	B0312400		Sorra de pedrera de pedra granítica, de 0 a 5 mm	0,0347	x 17,23500 =	0,59805		
	B9C14422		Terratzo llis de microgra, de 40x40, preu alt, per a ús interior intens	1,040	x 13,13100 =	13,65624		
	B9CZ2000		Beurada de color	1,605	x 0,67500 =	1,08338		
							Total materials	16,58903
							Total mà d'obra	6,41718
							COST DIRECTE	23,00621
							DESPESES INDIRECTES 0,00 %	0,00000
							COST EXECUCIÓ MATERIAL	23,00621
P-79	E9C4342S	m2	Paviment de terratzo amb granulat calcari, rentat amb àcid, de 40x40 cm, preu alt, col.locat sense adherir sobre suports de morter de ciment de 20 cm d'alçària mitjana, per a ús exterior	Rend.: 1,000			45,99	€
				Unitats	Preu EURO	Parcial	Import	

QUADRE DE PREUS Nº 2

Data: 4/12/2009

Pàg.: 55

PARTIDES D'OBRA

NÚM	CODI	UA	DESCRIPCIÓ				PREU	
	B9C4342S		Terratzo amb granulat calcari, rentat amb àcid, de 40x40 cm, preu alt, per a col.locar sobre suports	1,040	x	10,44000 =	10,85760	
	B9CZ6611		Peça de suport inferior o intermèdia, de morter de ciment, per a paviments flotants	16,200	x	0,61200 =	9,91440	
	B9CZ6711		Peça de suport superior, de morter de ciment, per a paviments flotants	5,400	x	0,91800 =	4,95720	
							Total materials	25,72920
							Total mà d'obra	20,25720
							COST DIRECTE	45,98640
							DESPESES INDIRECTES	0,00000
							COST EXECUCIÓ MATERIAL	45,98640
P-80	E9P713G0	m2	Subministre de materials i col·locació de paviment autonivellant continu, d'uns 3 mm. de gruix mínim, preparació mecànica del substrat, a fi d'obtenir una superfície apta pel seu posterior tractament, la superfície de base es deixarà neta de brutícia, pols, olis, greixos i altres contaminants. S'ha d'eliminar el suc superficial que es generi a la solera o capa de compressió . Aplicació de la imprimació bicomponent de resina epoxi lliure de disolvents, sobre el substrat de formigó, tipus BA-1 SD/C H o similar de superior qualitat, com a pont d'unió entre la solera o capa de compressió i la làmina d'acabat. Aplicació de la capa de morter autonivellant de base epoxidica per revestiments de paviments amb alta resistència mecànica i química, aplicat amb un gruix mínim de 3 mm, afegint agregat de granulometria especial per aconseguir resistència a l'impacte i a l'abrasió, tipus SS-1 PS. Aplicació de capa de sellat final amb recobriments protector de poliuretà de gran resistència química tipus Uni-tech UV com a tractament d'acabat del procés, color a escollir de carta de colors que s'incorpora en la memòria del projecte.	Rend.: 1,000			31,50	€
P-81	E9U122AD	m	Sòcol de pedra natural calcària nacional, preu alt, de 10 cm d'alçària i 2 cm de gruix, col·locat a truc de maceta amb morter de ciment 1:6, elaborat a l'obra amb formigonera de 165 l	Rend.: 1,000			8,73	€
				Unitats		Preu EURO	Parcial	Import
	B9CZ2000		Beurada de color	0,165	x	0,67500 =	0,11138	
	B9U122A0		Sòcol de pedra natural calcària nacional, preu alt, de 10 cm d'alçària i 2 cm de gruix	1,020	x	5,32800 =	5,43456	

QUADRE DE PREUS N° 2

Data: 4/12/2009

Pàg.: 56

PARTIDES D'OBRA

NÚM	CODI	UA	DESCRIPCIÓ					PREU	
								Total materials	5,61149
								Total mà d'obra	3,06756
								Total altres	0,04601
								COST DIRECTE	8,72506
								DESPESES INDIRECTES 0,00 %	0,00000
								COST EXECUCIÓ MATERIAL	8,72506
P-82	E9V1220K	m	Esglaó de pedra natural calcària nacional, preu alt, de dues peces, frontal i estesa, col·locat a truc de maceta amb morter mixt 1:2:10, elaborat a l'obra amb formigonera de 165 l, de 30 mm de gruix, acabada polida i brillantada, inclòs els cantells que han d'anar vistos		Rend.: 1,000			45,69	€
					Unitats	Preu EURO	Parcial	Import	
	B05B1001		Ciment ràpid CNR4 en sacs	0,9994	x	0,07200 =	0,07196		
	B9CZ2000		Beurada de color	0,795	x	0,67500 =	0,53663		
	B9V12200		Esglaó de pedra natural calcària nacional, preu alt, de dues peces, frontal i estesa	1,020	x	26,59500 =	27,12690		
								Total materials	29,04890
								Total mà d'obra	16,39800
								Total altres	0,24597
								COST DIRECTE	45,69287
								DESPESES INDIRECTES 0,00 %	0,00000
								COST EXECUCIÓ MATERIAL	45,69287
P-83	E9V2ABRN	m	Esglaó de pedra artificial de gra mitjà, preu alt, format per dues peces, frontal i estesa, amb un cantell polit i brillantat, col·locat a truc de maceta amb morter de ciment 1:8, elaborat a l'obra amb formigonera de 165 l		Rend.: 1,000			52,02	€
					Unitats	Preu EURO	Parcial	Import	
	B05B1001		Ciment ràpid CNR4 en sacs	1,9988	x	0,07200 =	0,14391		
	B9CZ2000		Beurada de color	0,795	x	0,67500 =	0,53663		
	B9V2ABRO		Esglaó de pedra artificial de gra mitjà, preu alt, de dues peces, frontal i estesa, amb un cantell polit i brillantat	1,020	x	32,36400 =	33,01128		
								Total materials	34,29317
								Total mà d'obra	17,72505
								COST DIRECTE	52,01822
								DESPESES INDIRECTES 0,00 %	0,00000
								COST EXECUCIÓ MATERIAL	52,01822
P-84	E9Z2A100	m2	Rebaixat, polit i brillantat del paviment de terratzo o pedra		Rend.: 1,000			7,72	€
					Unitats	Preu EURO	Parcial	Import	

QUADRE DE PREUS N° 2

Data: 4/12/2009

Pàg.: 57

PARTIDES D'OBRA

NÚM	CODI	UA	DESCRIPCIÓ		PREU
				Total mà d'obra	7,08057
				Total maquinària	0,63540
				COST DIRECTE	7,71597
				DESPESES INDIRECTES 0,00 %	0,00000
				COST EXECUCIÓ MATERIAL	7,71597
P-85	EA11369I	u	(P1) Porta formada per estructura de fusta acabada amb panell DM 16 mm., marc de fusta xapat amb DM, junta horitzontal, tapetes de bastiement al mateix nivell que la porta, dues fulles batents, per un buit d'obra de 133x230 cm, acabat d'acord amb secció i detalls documentació gràfica. Totalment acabada amb 3 mans de lacat color a escollir DF. Es tindrà especial cura en que les tapetes i la porta tinguin la mateixa tonalitat. Ferratges d'acer inoxidable, manetes i pany tipus Alarcon o similar de superior qualitat a escollir per la DF.	Rend.: 1,000	288,00 €
P-86	EA11369J	u	(P2-P3) Porta formada per estructura de fusta acabada amb panell DM 16 mm., marc de fusta xapat amb DM, junta horitzontal, tapetes de bastiement al mateix nivell que la porta, un full batent, per un buit d'obra de 104x230 cm, acabat d'acord amb secció i detalls documentació gràfica. Totalment acabada amb 3 mans de lacat color a escollir DF. Es tindrà especial cura en que les tapetes i la porta tinguin la mateixa tonalitat. Ferratges d'acer inoxidable, manetes i pany tipus Alarcon o similar de superior qualitat a escollir per la DF.	Rend.: 1,000	216,00 €
P-87	EA11369K	u	(P4) Porta formada per estructura de fusta acabada amb panell DM 16 mm., marc de fusta xapat amb DM, junta horitzontal, tapetes de bastiement al mateix nivell que la porta, dues fulles batents, per un buit d'obra de 178x230 cm, acabat d'acord amb secció i detalls documentació gràfica. Totalment acabada amb 3 mans de lacat color a escollir DF. Es tindrà especial cura en que les tapetes i la porta tinguin la mateixa tonalitat. Ferratges d'acer inoxidable, manetes i pany tipus Alarcon o similar de superior qualitat a escollir per la DF.	Rend.: 1,000	553,50 €

QUADRE DE PREUS N° 2

Data: 4/12/2009

Pàg.: 58

PARTIDES D'OBRA

NÚM	CODI	UA	DESCRIPCIÓ		PREU
P-88	EAF21JCU1	u	<p>(F2) Subministre i col.locació de finestra d'alumini lacat 20 carta ral, amb interrupció del pont tèrmic, col.locada sobre bastiment de base, amb una composició i mesures d'acord amb documentació gràfica, una fulla oscilobatent, per a un buit d'obra de 1190x600 mm, elaborada amb perfils SAPHIR FXi de Technal o similar de superior qualitat, marcs amb perfils tubulars de mòdul 52 mm, amb 3 cambres i ruptura de pont tèrmic, juntes epdm i drenatges protegits, fulls amb perfils de 60 mm. De mòdul amb 3 cambres i ruptura de pont tèrmic, fulls enrasats amb el marc en el costat interior. Unió dels perfils en inolet a 45°. Classificació AEV A3 EE V2.</p> <p>Inclòs part proporcional de tapetes d'entrega a l'estructura i als perfils verticals.</p> <p>Amb vidre de doble acristallament SGG climalit amb vidre exterior amb vidre SGG PLANITHERM 'S' de 5 mm de gruix, cambra d'aire de 12 mm. i vidre interior SGG PLANILUX de 8 mm. de gruix en peces fixes i laminat 4+4 en vidrieres abatibles i peces per sota nivell 1000 mm</p>	Rend.: 1,000	369,00 €
P-89	EAF21JCU10	u	<p>(FB1) Subministre i col.locació de vidreiera d'alumini lacat 20 carta ral, amb interrupció del pont tèrmic, col.locada sobre bastiment de base, amb una composició i mesures d'acord amb documentació gràfica, dues fulles fixes i dues batents, per a un buit d'obra de 5900x2550 mm, elaborada amb perfils SAPHIR FXi de Technal o similar de superior qualitat, marcs amb perfils tubulars de mòdul 52 mm, amb 3 cambres i ruptura de pont tèrmic, juntes epdm i drenatges protegits, fulls amb perfils de 60 mm. De mòdul amb 3 cambres i ruptura de pont tèrmic, fulls enrasats amb el marc en el costat interior. Unió dels perfils en inolet a 45°. Classificació AEV A3 EE V2.</p> <p>Inclòs part proporcional de tapetes d'entrega a l'estructura i als perfils verticals.</p> <p>Amb vidre de doble acristallament SGG climalit amb vidre exterior amb vidre SGG PLANITHERM 'S' de 5 mm de gruix, cambra d'aire de 12 mm. i vidre interior SGG PLANILUX de 8 mm. de gruix en peces fixes i laminat 4+4 en vidrieres abatibles i peces per sota nivell 1000 mm</p>	Rend.: 1,000	2.997,00 €
P-90	EAF21JCU11	u	<p>(FB5) Subministre i col.locació de vidreiera d'alumini lacat 20 carta ral, amb interrupció del pont tèrmic, col.locada sobre bastiment de base, amb una composició i mesures d'acord amb documentació gràfica, dues fulles fixes i dues batents, per a un buit d'obra de 5950x2750 mm, elaborada amb perfils SAPHIR FXi de Technal o similar de superior qualitat, marcs amb perfils tubulars de mòdul 52 mm, amb 3 cambres i ruptura de pont tèrmic, juntes epdm i drenatges protegits, fulls amb perfils de 60 mm. De mòdul amb 3 cambres i ruptura de pont tèrmic, fulls enrasats amb el marc en el costat interior. Unió dels perfils en inolet a 45°. Classificació AEV A3 EE V2.</p> <p>Inclòs part proporcional de tapetes d'entrega a l'estructura i als perfils verticals.</p> <p>Amb vidre de doble acristallament SGG climalit amb vidre exterior amb vidre SGG PLANITHERM 'S' de 5 mm de gruix, cambra d'aire de 12 mm. i vidre interior SGG PLANILUX de 8 mm. de gruix en peces fixes i laminat 4+4 en vidrieres abatibles i peces per sota</p>	Rend.: 1,000	2.997,00 €

QUADRE DE PREUS N° 2

Data: 4/12/2009

Pàg.: 59

PARTIDES D'OBRA

NÚM	CODI	UA	DESCRIPCIÓ		PREU
			nivell 1000 mm		
P-91	EAF21JCU12	u	<p>(FB4.2) Subministre i col.locació de vidreiera d'alumini lacat 20 carta ral, amb interrupció del pont tèrmic, col.locada sobre bastiment de base, amb una composició i mesures d'acord amb documentació gràfica, quatre fulles fixes, per a un buit d'obra de 2200x2700 mm, elaborada amb perfils SAPHIR FXi de Technal o similar de superior qualitat, marcs amb perfils tubulars de mòdul 52 mm, amb 3 cambres i ruptura de pont tèrmic, juntes epdm i drenatges protegits, fulls amb perfils de 60 mm. De mòdul amb 3 cambres i ruptura de pont tèrmic, fulls enrasats amb el marc en el costat interior. Unió dels perfils en inolet a 45°. Classificació AEV A3 EE V2.</p> <p>Inclòs part proporcional de tapetes d'entrega a l'estructura i als perfils verticals.</p> <p>Amb vidre de doble acristallament SGG climalit amb vidre exterior amb vidre SGG PLANITHERM 'S' de 5 mm de gruix, cambra d'aire de 12 mm. i vidre interior SGG PLANILUX de 8 mm. de gruix en peces fixes i laminat 4+4 en vidrieres abatibles i peces per sota nivell 1000 mm</p>	Rend.: 1,000	747,00 €
P-92	EAF21JCU13	u	<p>(FB4.1) Subministre i col.locació de vidreiera d'alumini lacat 20 carta ral, amb interrupció del pont tèrmic, col.locada sobre bastiment de base, amb una composició i mesures d'acord amb documentació gràfica, quatre fulles fixes, per a un buit d'obra de 2460x2750 mm, elaborada amb perfils SAPHIR FXi de Technal o similar de superior qualitat, marcs amb perfils tubulars de mòdul 52 mm, amb 3 cambres i ruptura de pont tèrmic, juntes epdm i drenatges protegits, fulls amb perfils de 60 mm. De mòdul amb 3 cambres i ruptura de pont tèrmic, fulls enrasats amb el marc en el costat interior. Unió dels perfils en inolet a 45°. Classificació AEV A3 EE V2.</p> <p>Inclòs part proporcional de tapetes d'entrega a l'estructura i als perfils verticals.</p> <p>Amb vidre de doble acristallament SGG climalit amb vidre exterior amb vidre SGG PLANITHERM 'S' de 5 mm de gruix, cambra d'aire de 12 mm. i vidre interior SGG PLANILUX de 8 mm. de gruix en peces fixes i laminat 4+4 en vidrieres abatibles i peces per sota nivell 1000 mm</p>	Rend.: 1,000	720,00 €
P-93	EAF21JCU14	u	<p>(FB6) Subministre i col.locació de vidreiera d'alumini lacat 20 carta ral, amb interrupció del pont tèrmic, col.locada sobre bastiment de base, amb una composició i mesures d'acord amb documentació gràfica, una fulla fixa, tres fulles fixes superiors i dues batents, per a un buit d'obra de 4800x3450 mm, elaborada amb perfils SAPHIR FXi de Technal o similar de superior qualitat, marcs amb perfils tubulars de mòdul 52 mm, amb 3 cambres i ruptura de pont tèrmic, juntes epdm i drenatges protegits, fulls amb perfils de 60 mm. De mòdul amb 3 cambres i ruptura de pont tèrmic, fulls enrasats amb el marc en el costat interior. Unió dels perfils en inolet a 45°. Classificació AEV A3 EE V2.</p> <p>Inclòs part proporcional de tapetes d'entrega a l'estructura i als perfils verticals.</p>	Rend.: 1,000	2.992,50 €

QUADRE DE PREUS N° 2

Data: 4/12/2009

Pàg.: 60

PARTIDES D'OBRA

NÚM	CODI	UA	DESCRIPCIÓ	PREU
			Amb vidre de doble acristallament SGG climalit amb vidre exterior amb vidre SGG PLANITHERM 'S' de 5 mm de gruix, cambra d'aire de 12 mm. i vidre interior SGG PLANILUX de 8 mm. de gruix en peces fixes i laminat 4+4 en vidrieres abatibles i peces per sota nivell 1000 mm	
P-94	EAF21JCU15	u	<p>(FB7) Subministre i col.locació de vidreiera d'alumini lacat 20 carta ral, amb interrupció del pont tèrmic, col.locada sobre bastiment de base, amb una composició i mesures d'acord amb documentació gràfica, una fulla fixa, tres fulles fixes superiors i dues batents, amb ferratges i obertura antipanic per sortida d'emergència, per a un buit d'obra de 4800x3450 mm, elaborada amb perfils SAPHIR FXi de Technal o similar de superior qualitat, marcs amb perfils tubulars de mòdul 52 mm, amb 3 cambres i ruptura de pont tèrmic, juntes epdm i drenatges protegits, fulls amb perfils de 60 mm. De mòdul amb 3 cambres i ruptura de pont tèrmic, fulls enrasats amb el marc en el costat interior. Unió dels perfils en inclet a 45°. Classificació AEV A3 EE V2.</p> <p>Inclòs part proporcional de tapetes d'entrega a l'estructura i als perfils verticals.</p> <p>Amb vidre de doble acristallament SGG climalit amb vidre exterior amb vidre SGG PLANITHERM 'S' de 5 mm de gruix, cambra d'aire de 12 mm. i vidre interior SGG PLANILUX de 8 mm. de gruix en peces fixes i laminat 4+4 en vidrieres abatibles i peces per sota nivell 1000 mm</p>	Rend.: 1,000 3.281,40 €
P-95	EAF21JCU16	u	<p>Subministre i col.locació de panell de façana format per panell sandwich aïllant per façana, de 60 mm de gruix i mesures segons documentació gràfica, format per paraments de xapa d'alumini de 0,6 mm. de gruix a cada un, d'alumini lacat 20 carta ral, col.locat sobre bastiment de base, tapant juntes, amb una composició i mesures d'acord amb documentació gràfica, ànima aïllant amb poliestiré extrusionat de densitat mitjana de 40 Kg/m3. Sistema de fixació ocult.</p>	Rend.: 1,000 72,00 €
P-96	EAF21JCU2	u	<p>(F3) Subministre i col.locació de finestra d'alumini lacat 20 carta ral, amb interrupció del pont tèrmic, col.locada sobre bastiment de base, amb una composició i mesures d'acord amb documentació gràfica, dues fulles oscilobatents, per a un buit d'obra de 2390x600 mm, elaborada amb perfils SAPHIR FXi de Technal o similar de superior qualitat, marcs amb perfils tubulars de mòdul 52 mm, amb 3 cambres i ruptura de pont tèrmic, juntes epdm i drenatges protegits, fulls amb perfils de 60 mm. De mòdul amb 3 cambres i ruptura de pont tèrmic, fulls enrasats amb el marc en el costat interior. Unió dels perfils en inclet a 45°. Classificació AEV A3 EE V2.</p> <p>Inclòs part proporcional de tapetes d'entrega a l'estructura i als perfils verticals.</p> <p>Amb vidre de doble acristallament SGG climalit amb vidre exterior amb vidre SGG PLANITHERM 'S' de 5 mm de gruix, cambra d'aire de 12 mm. i vidre interior SGG PLANILUX de 8 mm. de gruix en peces fixes i</p>	Rend.: 1,000 742,50 €

QUADRE DE PREUS N° 2

Data: 4/12/2009

Pàg.: 61

PARTIDES D'OBRA

NÚM	CODI	UA	DESCRIPCIÓ		PREU
			laminat 4+4 en vidrieres abatibles i peces per sota nivell 1000 mm		
P-97	EAF21JCU3	u	(F4) Subministre i col.locació de finestra d'alumini lacat 20 carta ral, amb interrupció del pont tèrmic, col.locada sobre bastiment de base, amb una composició i mesures d'acord amb documentació gràfica, una fulla oscilobatent, per a un buit d'obra de 1180x1250 mm, elaborada amb perfils SAPHIR FXi de Technal o similar de superior qualitat, marcs amb perfils tubulars de mòdul 52 mm, amb 3 cambres i ruptura de pont tèrmic, juntes epdm i drenatges protegits, fulls amb perfils de 60 mm. De mòdul amb 3 cambres i ruptura de pont tèrmic, fulls enrasats amb el marc en el costat interior. Unió dels perfils en inolet a 45°. Classificació AEV A3 EE V2. Inclòs part proporcional de tapetes d'entrega a l'estructura i als perfils verticals. Amb vidre de doble acristallament SGG climalit amb vidre exterior amb vidre SGG PLANITHERM 'S' de 5 mm de gruix, cambra d'aire de 12 mm. i vidre interior SGG PLANILUX de 8 mm. de gruix en peces fixes i laminat 4+4 en vidrieres abatibles i peces per sota nivell 1000 mm	Rend.: 1,000	441,00 €
P-98	EAF21JCU4	u	(F5-6.1) Subministre i col.locació de finestra d'alumini lacat 20 carta ral, amb interrupció del pont tèrmic, col.locada sobre bastiment de base, amb una composició i mesures d'acord amb documentació gràfica, dues fulles oscilobatents, per a un buit d'obra de 2300x1200 mm, elaborada amb perfils SAPHIR FXi de Technal o similar de superior qualitat, marcs amb perfils tubulars de mòdul 52 mm, amb 3 cambres i ruptura de pont tèrmic, juntes epdm i drenatges protegits, fulls amb perfils de 60 mm. De mòdul amb 3 cambres i ruptura de pont tèrmic, fulls enrasats amb el marc en el costat interior. Unió dels perfils en inolet a 45°. Classificació AEV A3 EE V2. Inclòs part proporcional de tapetes d'entrega a l'estructura i als perfils verticals. Amb vidre de doble acristallament SGG climalit amb vidre exterior amb vidre SGG PLANITHERM 'S' de 5 mm de gruix, cambra d'aire de 12 mm. i vidre interior SGG PLANILUX de 8 mm. de gruix en peces fixes i laminat 4+4 en vidrieres abatibles i peces per sota nivell 1000 mm	Rend.: 1,000	828,00 €
P-99	EAF21JCU5	u	(F5-6.2) Subministre i col.locació de finestra d'alumini lacat 20 carta ral, amb interrupció del pont tèrmic, col.locada sobre bastiment de base, amb una composició i mesures d'acord amb documentació gràfica, dues fulles oscilobatents, per a un buit d'obra de 2250x600 mm, elaborada amb perfils SAPHIR FXi de Technal o similar de superior qualitat, marcs amb perfils tubulars de mòdul 52 mm, amb 3 cambres i ruptura de pont tèrmic, juntes epdm i drenatges protegits, fulls amb perfils de 60 mm. De mòdul amb 3 cambres i ruptura de pont tèrmic, fulls enrasats amb el marc en el costat interior. Unió dels perfils en inolet a 45°. Classificació AEV A3 EE V2. Inclòs part proporcional de tapetes d'entrega a l'estructura i als perfils verticals.	Rend.: 1,000	716,40 €

QUADRE DE PREUS N° 2

Data: 4/12/2009

Pàg.: 62

PARTIDES D'OBRA

NÚM	CODI	UA	DESCRIPCIÓ	PREU
			Amb vidre de doble acristallament SGG climalit amb vidre exterior amb vidre SGG PLANITHERM 'S' de 5 mm de gruix, cambra d'aire de 12 mm. i vidre interior SGG PLANILUX de 8 mm. de gruix en peces fixes i laminat 4+4 en vidrieres abatibles i peces per sota nivell 1000 mm	
P-100	EAF21JCU6	u	(F5-6.3) Subministre i col.locació de finestra d'alumini lacat 20 carta ral, amb interrupció del pont tèrmic, col.locada sobre bastiment de base, amb una composició i mesures d'acord amb documentació gràfica, dues fulles oscilobatents, per a un buit d'obra de 2250x1200 mm, elaborada amb perfils SAPHIR FXi de Technal o similar de superior qualitat, marcs amb perfils tubulars de mòdul 52 mm, amb 3 cambres i ruptura de pont tèrmic, juntes epdm i drenatges protegits, fulls amb perfils de 60 mm. De mòdul amb 3 cambres i ruptura de pont tèrmic, fulls enrasats amb el marc en el costat interior. Unió dels perfils en inclet a 45°. Classificació AEV A3 EE V2. Inclòs part proporcional de tapetes d'entrega a l'estructura i als perfils verticals. Amb vidre de doble acristallament SGG climalit amb vidre exterior amb vidre SGG PLANITHERM 'S' de 5 mm de gruix, cambra d'aire de 12 mm. i vidre interior SGG PLANILUX de 8 mm. de gruix en peces fixes i laminat 4+4 en vidrieres abatibles i peces per sota nivell 1000 mm	Rend.: 1,000 828,00 €
P-101	EAF21JCU7	u	(F5-6.4) Subministre i col.locació de finestra d'alumini lacat 20 carta ral, amb interrupció del pont tèrmic, col.locada sobre bastiment de base, amb una composició i mesures d'acord amb documentació gràfica, un full oscilobatent, per a un buit d'obra de 1100x1200 mm, elaborada amb perfils SAPHIR FXi de Technal o similar de superior qualitat, marcs amb perfils tubulars de mòdul 52 mm, amb 3 cambres i ruptura de pont tèrmic, juntes epdm i drenatges protegits, fulls amb perfils de 60 mm. De mòdul amb 3 cambres i ruptura de pont tèrmic, fulls enrasats amb el marc en el costat interior. Unió dels perfils en inclet a 45°. Classificació AEV A3 EE V2. Inclòs part proporcional de tapetes d'entrega a l'estructura i als perfils verticals. Amb vidre de doble acristallament SGG climalit amb vidre exterior amb vidre SGG PLANITHERM 'S' de 5 mm de gruix, cambra d'aire de 12 mm. i vidre interior SGG PLANILUX de 8 mm. de gruix en peces fixes i laminat 4+4 en vidrieres abatibles i peces per sota nivell 1000 mm	Rend.: 1,000 436,50 €
P-102	EAF21JCU8	u	(F5-6.5) Subministre i col.locació de finestra d'alumini lacat 20 carta ral, amb interrupció del pont tèrmic, col.locada sobre bastiment de base, amb una composició i mesures d'acord amb documentació gràfica, tres fulles oscilobatents, per a un buit d'obra de 3400x1200 mm, elaborada amb perfils SAPHIR FXi de Technal o similar de superior qualitat, marcs amb perfils tubulars de mòdul 52 mm, amb 3 cambres i ruptura de pont tèrmic, juntes epdm i drenatges protegits, fulls amb perfils de 60 mm. De mòdul amb 3 cambres i ruptura de pont tèrmic, fulls enrasats amb	Rend.: 1,000 1.219,50 €

QUADRE DE PREUS N° 2

Data: 4/12/2009

Pàg.: 63

PARTIDES D'OBRA

NÚM	CODI	UA	DESCRIPCIÓ		PREU
			<p>el marc en el costat interior. Unió dels perfils en inolet a 45°. Classificació AEV A3 EE V2. Inclòs part proporcional de tapetes d'entrega a l'estructura i als perfils verticals. Amb vidre de doble acristallament SGG climalit amb vidre exterior amb vidre SGG PLANITHERM 'S' de 5 mm de gruix, cambra d'aire de 12 mm. i vidre interior SGG PLANILUX de 8 mm. de gruix en peces fixes i laminat 4+4 en vidrieres abatibles i peces per sota nivell 1000 mm</p>		
P-103	EAF21JCU9	u	<p>(F5-6.6) Subministre i col.locació de finestra d'alumini lacat 20 carta ral, amb interrupció del pont tèrmic, col.locada sobre bastiment de base, amb una composició i mesures d'acord amb documentació gràfica, dues fulles oscilobatents, per a un buit d'obra de 2300x1200 mm, elaborada amb perfils SAPHIR FXi de Technal o similar de superior qualitat, marcs amb perfils tubulars de mòdul 52 mm, amb 3 cambres i ruptura de pont tèrmic, juntes epdm i drenatges protegits, fulls amb perfils de 60 mm. De mòdul amb 3 cambres i ruptura de pont tèrmic, fulls enrasats amb el marc en el costat interior. Unió dels perfils en inolet a 45°. Classificació AEV A3 EE V2. Inclòs part proporcional de tapetes d'entrega a l'estructura i als perfils verticals. Amb vidre de doble acristallament SGG climalit amb vidre exterior amb vidre SGG PLANITHERM 'S' de 5 mm de gruix, cambra d'aire de 12 mm. i vidre interior SGG PLANILUX de 8 mm. de gruix en peces fixes i laminat 4+4 en vidrieres abatibles i peces per sota nivell 1000 mm</p>	Rend.: 1,000	828,00 €
P-104	EAF21JCUBR5	u	<p>(F1.2) Subministre i col.locació de finestra d'alumini lacat 20 carta ral, amb interrupció del pont tèrmic, col.locada sobre bastiment de base, amb una composició i mesures d'acord amb documentació gràfica, dues fulles fixes oscilobatents, per a un buit d'obra de 2070x600 mm, elaborada amb perfils SAPHIR FXi de Technal o similar de superior qualitat, marcs amb perfils tubulars de mòdul 52 mm, amb 3 cambres i ruptura de pont tèrmic, juntes epdm i drenatges protegits, fulls amb perfils de 60 mm. De mòdul amb 3 cambres i ruptura de pont tèrmic, fulls enrasats amb el marc en el costat interior. Unió dels perfils en inolet a 45°. Classificació AEV A3 EE V2. Inclòs part proporcional de tapetes d'entrega a l'estructura i als perfils verticals. Amb vidre de doble acristallament SGG climalit amb vidre exterior amb vidre SGG PLANITHERM 'S' de 5 mm de gruix, cambra d'aire de 12 mm. i vidre interior SGG PLANILUX de 8 mm. de gruix en peces fixes i laminat 4+4 en vidrieres abatibles i peces per sota nivell 1000 mm</p>	Rend.: 1,000	693,00 €
P-105	EAF21JCUBR5	u	<p>(F1.3) Subministre i col.locació de finestra d'alumini lacat 20 carta ral, amb interrupció del pont tèrmic, col.locada sobre bastiment de base, amb una composició i mesures d'acord amb documentació gràfica, dues fulles oscilobatents, per a un buit d'obra de 2430x600 mm, elaborada amb perfils SAPHIR FXi de Technal o similar de superior qualitat, marcs amb</p>	Rend.: 1,000	742,50 €

QUADRE DE PREUS N° 2

Data: 4/12/2009

Pàg.: 64

PARTIDES D'OBRA

NÚM	CODI	UA	DESCRIPCIÓ	PREU
			<p>perfils tubulars de mòdul 52 mm, amb 3 cambres i ruptura de pont tèrmic, juntes epdm i drenatges protegits, fulls amb perfils de 60 mm. De mòdul amb 3 cambres i ruptura de pont tèrmic, fulls enrasats amb el marc en el costat interior. Unió dels perfils en inclet a 45°. Classificació AEV A3 EE V2.</p> <p>Inclòs part proporcional de tapetes d'entrega a l'estructura i als perfils verticals.</p> <p>Amb vidre de doble acristallament SGG climalit amb vidre exterior amb vidre SGG PLANITHERM 'S' de 5 mm de gruix, cambra d'aire de 12 mm. i vidre interior SGG PLANILUX de 8 mm. de gruix en peces fixes i laminat 4+4 en vidrieres abatibles i peces per sota nivell 1000 mm</p>	
P-106	EAF21JCUBR5	u	<p>(F1.4) Subministre i col.locació de finestra d'alumini lacat 20 carta ral, amb interrupció del pont tèrmic, col.locada sobre bastiment de base, amb una composició i mesures d'acord amb documentació gràfica, dues fulles oscilobatents, per a un buit d'obra de 2250x1100 mm, elaborada amb perfils SAPHIR FXi de Technal o similar de superior qualitat, marcs amb perfils tubulars de mòdul 52 mm, amb 3 cambres i ruptura de pont tèrmic, juntes epdm i drenatges protegits, fulls amb perfils de 60 mm. De mòdul amb 3 cambres i ruptura de pont tèrmic, fulls enrasats amb el marc en el costat interior. Unió dels perfils en inclet a 45°. Classificació AEV A3 EE V2.</p> <p>Inclòs part proporcional de tapetes d'entrega a l'estructura i als perfils verticals.</p> <p>Amb vidre de doble acristallament SGG climalit amb vidre exterior amb vidre SGG PLANITHERM 'S' de 5 mm de gruix, cambra d'aire de 12 mm. i vidre interior SGG PLANILUX de 8 mm. de gruix en peces fixes i laminat 4+4 en vidrieres abatibles i peces per sota nivell 1000 mm</p>	Rend.: 1,000 792,90 €
P-107	EAF21JCUBR5	u	<p>(F1.1) Subministre i col.locació de finestra d'alumini lacat 20 carta ral, amb interrupció del pont tèrmic, col.locada sobre bastiment de base, amb una composició i mesures d'acord amb documentació gràfica, dues fulles oscilobatents, per a un buit d'obra de 2300X600 mm, elaborada amb perfils SAPHIR FXi de Technal o similar de superior qualitat, marcs amb perfils tubulars de mòdul 52 mm, amb 3 cambres i ruptura de pont tèrmic, juntes epdm i drenatges protegits, fulls amb perfils de 60 mm. De mòdul amb 3 cambres i ruptura de pont tèrmic, fulls enrasats amb el marc en el costat interior. Unió dels perfils en inclet a 45°. Classificació AEV A3 EE V2.</p> <p>Inclòs part proporcional de tapetes d'entrega a l'estructura i als perfils verticals.</p> <p>Amb vidre de doble acristallament SGG climalit amb vidre exterior amb vidre SGG PLANITHERM 'S' de 5 mm de gruix, cambra d'aire de 12 mm. i vidre interior SGG PLANILUX de 8 mm. de gruix en peces fixes i laminat 4+4 en vidrieres abatibles i peces per sota nivell 1000 mm</p>	Rend.: 1,000 702,00 €

QUADRE DE PREUS Nº 2

Data: 4/12/2009

Pàg.: 65

PARTIDES D'OBRA

NÚM	CODI	UA	DESCRIPCIÓ					PREU
P-108	EAMT315	ut	Reixeta de simple deflexió per impulsió, d'una filera d'aletes orientables horitzontals, construïda amb perfil d'alumini extruït i anoditzat, marca MADEL model AMT-AN 300x150 +CM+SP. Amb regulador de cabal i marc de muntatge. Totalment instal·lada	Rend.: 1,000				30,16 €
				Unitats		Preu EURO	Parcial	Import
	CAMT415		AMT-AN	1,000	x	9,29700 =	9,29700	
	CM315		CM 300x150	1,000	x	1,62900 =	1,62900	
	CSP315		SP 300x150	1,000	x	5,46300 =	5,46300	
						Total materials		19,41300
						Total mà d'obra		10,74744
						COST DIRECTE		30,16044
						DESPESES INDIRECTES	0,00 %	0,00000
						COST EXECUCIÓ MATERIAL		30,16044
P-109	EAV81211	m2	Persiana de llibret d'alumini lacat, fixa, amb lamel·la mòbil horitzontal tipus ALU 150 de Llambí o similar de superior qualitat a escollir per DF, d'acord amb detalls documentació gràfica, estructura metàl·lica galvanitzada i lacada electrostàticament amb secatge al forn, ral especial. Conjunts formats per S1, S2, S3, amb una superfície de 8 m2, 4 m2, 2 m2, en mòduls de diferents mesures i característiques definides en documentació gràfica. Totalment muntat i instal·lat.	Rend.: 1,000				189,00 €
P-110	EAV81212	m2	Portes correderes amb llibret d'alumini lacat, correderes a,n guies, amb lamel·la mòbil horitzontal tipus ALU 150 de Llambí o similar de superior qualitat a escollir per DF, d'acord amb detalls documentació gràfica, estructura metàl·lica galvanitzada i lacada electrostàticament amb secatge al forn, ral especial. Conjunts formats per S4, amb una superfície de 12,5 m2, en mòduls de diferents mesures i característiques definides en documentació gràfica. Totalment muntat i instal·lat. Inclòs part proporcional desuports de reforç a estructura fusta.	Rend.: 1,000				175,50 €
P-111	EAV81213	un	Portes d'acer galvanitzat amb dues fulles batents, per un buit d'obra de 330x294 cm. amb marc de tub de 50x50.3, porta a base de marc de 50x50.3 i lames fixes en Z d'acord amb documentació gràfica, manetes i pany OCARIZ o similar de superior qualitat.	Rend.: 1,000				2.565,00 €
P-112	EAVTU010	m2	Cortina de teixit de fibra de vidre i recobriments de PVC, tipus screen blanc de BANDALUX o similar de superior qualitat, de diferents mesures d'acord amb documentació gràfica, accionament a motor en cortines sala de plens i amb cadena en despatxos, col·locada en espais fals sostre i en calaix en cortines sala de plens. Totalment instal·lat i connectat, en funcionament. Inclòs part proporcional d'ajudes i elements de motor i accionament amb comandament a distància.	Rend.: 1,000				85,50 €

QUADRE DE PREUS N° 2

Data: 4/12/2009

Pàg.: 66

PARTIDES D'OBRA

NÚM	CODI	UA	DESCRIPCIÓ	PREU			
P-113	EB121AAD	m	Subministre i col.locació de barana d'acer acabat galvanitzat, de 100cm d'alçada formada per perfils pasamans horitzontals de 50.5 mm, verticals a base de rodons de 10 mm., soldats a pasamans, connexió amb pletina 40.5 mm. al terra, soldada en pletina deixada en solera de formigó, cada 1 m. de longitud de barana, i en cantoneres, acabada en la parta superior amb pletina metàl·lica 40.5. Inclòs part proporcional de planxa plegada de 2 mm de gruix com a remat lateral del cantell del sostre amb desenvolupament de planxa promig de 1 m. d'acord amb detalls documentació gràfica. Totalment galvanitzada abans de col.locar.	Rend.: 1,000		166,50	€
P-114	EB121AAM	m	Subministre i col.locació de barana d'escala, d'acer acabat galvanitzat, de 100cm d'alçada formada per perfils pasamans horitzontals de 50.5 mm, verticals a base de rodons de 10 mm., soldats a pasamans, connexió amb pletina 40.5 mm. al terra, soldada en pletina deixada en solera de formigó, cada 1 m. de longitud de barana, i en cantoneres, acabada en la parta superior amb passamà de fusta de niangon rectangular 50x20mm atornillat per sota sobre pletina metàl·lica superior, d'acord amb detalls documentació gràfica. Totalment galvanitzada abans de col.locar.	Rend.: 1,000		78,30	€
P-115	EB926F71	u	Placa de senyalització interior de planxa d'acer llisa, amb caràcters alfanumèrics, de 15x7 cm, amb suport, fixada mecànicament	Rend.: 1,000		15,54	€
				Unitats	Preu EURO	Parcial	Import
	B0A61600		Tac de niló de 6 a 8 mm de diàmetre, amb vis	2,000	x 0,12600 =	0,25200	
	BB926F71		Placa de senyalització interior de planxa d'acer llisa, amb caràcters alfanumèrics, de 15x7 cm amb suport per a fixar mecànicament	1,000	x 10,14300 =	10,14300	
						Total materials	10,39500
						Total mà d'obra	5,14350
						COST DIRECTE	15,53850
						DESPESES INDIRECTES 0,00 %	0,00000
						COST EXECUCIÓ MATERIAL	15,53850
P-116	EB926GA3	u	Placa de senyalització interior de planxa d'acer llisa, amb caràcters alfanumèrics, de 16x10 cm, fixada mecànicament al parament	Rend.: 1,000		20,31	€
				Unitats	Preu EURO	Parcial	Import
	B0A61600		Tac de niló de 6 a 8 mm de diàmetre, amb vis	4,000	x 0,12600 =	0,50400	
	BB926GA3		Placa de senyalització interior de planxa d'acer llisa, amb caràcters alfanumèrics, de 16x10 cm per a fixar mecànicament	1,000	x 14,66100 =	14,66100	

QUADRE DE PREUS N° 2

Data: 4/12/2009

Pàg.: 67

PARTIDES D'OBRA

NÚM	CODI	UA	DESCRIPCIÓ					PREU
				Total materials		15,16500		
				Total mà d'obra		5,14350		
				COST DIRECTE		20,30850		
				DESPESES INDIRECTES		0,00 %	0,00000	
				COST EXECUCIÓ MATERIAL		20,30850		
P-117	EB927FF1	u	Placa de senyalització interior de planxa d'acer llisa, amb pictograma, de 15x15 cm, amb suport, fixada mecànicament	Rend.: 1,000		18,07	€	
				Unitats	Preu EURO	Parcial	Import	
	B0A61600		Tac de niló de 6 a 8 mm de diàmetre, amb vis	2,000	x 0,12600 =	0,25200		
	BB927FF1		Placa de senyalització interior de planxa d'acer llisa, amb pictograma, de 15x15 cm amb suport per a fixar mecànicament	1,000	x 12,60000 =	12,60000		
				Total materials		12,85200		
				Total mà d'obra		5,14350		
				Total altres		0,07715		
				COST DIRECTE		18,07265		
				DESPESES INDIRECTES		0,00 %	0,00000	
				COST EXECUCIÓ MATERIAL		18,07265		
P-118	EB92U200	m2	Vinil autoadhesiu amb diferents pictogrames, col.locat	Rend.: 1,000		240,40	€	
				Unitats	Preu EURO	Parcial	Import	
	BB92U200		Vinil autoadhesiu amb diferents pictogrames	1,000	x 216,25200 =	216,25200		
				Total materials		216,25200		
				Total mà d'obra		24,14848		
				COST DIRECTE		240,40048		
				DESPESES INDIRECTES		0,00 %	0,00000	
				COST EXECUCIÓ MATERIAL		240,40048		
P-119	EBWCC125	ut	Boca d'extracció marca MADEL model BWC-C 125 de polipropilè blanc amb coll de muntatge. Inclou accessoris i mà d'obra per al seu muntatge. Totalment instal·lada.	Rend.: 1,000		21,82	€	
				Unitats	Preu EURO	Parcial	Import	
	CCC125		BWC-C 125	1,000	x 8,04600 =	8,04600		

QUADRE DE PREUS N° 2

Data: 4/12/2009

Pàg.: 68

PARTIDES D'OBRA

NÚM	CODI	UA	DESCRIPCIÓ				PREU
						Total materials	11,07000
						Total mà d'obra	10,74744
						COST DIRECTE	21,81744
						DESPESES INDIRECTES 0,00 %	0,00000
						COST EXECUCIÓ MATERIAL	21,81744
P-120	EC141A03	m2	Conjunt de vidres fixes i portes de mesures segons plànols carpinteria FB2 i FB3, a base de vidre lluna incolora trempada Durlite de 10 mm de gruix, col·locat amb ferratges, guix inox, frens Speedy M-60-0, 2 punts de gir montant lateral 54000, 2 pernys alt, 2 pernys baix i tiradors INOX ECO30/500 per cada porta, totalment muntat.		Rend.: 1,000		346,50 €
P-121	EC151704	m2	Vidre laminar de seguretat de dues llunes, amb acabat de lluna incolora, de 3+3 mm de gruix, amb classificació de resistència a l'impacte manual nivell A, unides amb butiral transparent, col·locat amb perfils conformats de neoprè sobre alumini o PVC		Rend.: 1,000		40,58 €
				Unitats	Preu EURO	Parcial	Import
	BC151700		Vidre laminar de seguretat de dues llunes, amb acabat de lluna incolora, de 3+3 mm de gruix, amb classificació de resistència a l'impacte manual nivell A, unides amb butiral transparent	1,000	x 32,77800 =	32,77800	
						Total materials	32,77800
						Total mà d'obra	7,80435
						COST DIRECTE	40,58235
						DESPESES INDIRECTES 0,00 %	0,00000
						COST EXECUCIÓ MATERIAL	40,58235
P-122	EC171B33	m2	Vidre aïllant de dues llunes incolores de 4 i 6 mm de gruix i cambra d'aire de 12 mm, col·locat amb llistó de vidre sobre fusta, acer o alumini		Rend.: 1,000		42,59 €
				Unitats	Preu EURO	Parcial	Import
	BC171B30		Vidre aïllant de dues llunes, amb acabat de lluna incolora de 4 i 6 mm de gruix i cambra d'aire de 12 mm	1,000	x 33,92100 =	33,92100	
						Total materials	33,92100
						Total mà d'obra	8,67150
						COST DIRECTE	42,59250
						DESPESES INDIRECTES 0,00 %	0,00000
						COST EXECUCIÓ MATERIAL	42,59250
P-123	EC1GU120	m2	Vidre aïllant de dos vidres laminars de seguretat incolores, amb classificació de resistència a l'impacte manual nivell A, de 6+6 mm i 6+6 mm de gruix, i cambra d'aire de 10 mm, col·locat amb llistó de vidre sobre fusta, acer o alumini.		Rend.: 1,000		120,90 €

QUADRE DE PREUS N° 2

Data: 4/12/2009

Pàg.: 69

PARTIDES D'OBRA

NÚM	CODI	UA	DESCRIPCIÓ	Unitats	Preu EURO	Parcial	Import
	BC1GU120		Vidre aïllant de dos vidres laminars de seguretat incolor, amb classificació de resistència a l'impacte manual nivell A, de 6+6 mm de gruix i cambra d'aire de 10 mm.	1,000	x 108,75600 =	108,75600	
						Total materials	108,75600
						Total mà d'obra	12,14010
						COST DIRECTE	120,89610
						DESPESES INDIRECTES 0,00 %	0,00000
						COST EXECUCIÓ MATERIAL	120,89610
P-124	EC1K1301	m2	Mirall de lluna incolora de 3 mm de gruix, col·locat adherit sobre tauler de fusta		Rend.: 1,000		38,35 €
				Unitats	Preu EURO	Parcial	Import
	B7J5009A		Massilla per a segellats, d'aplicació amb pistola, de base poliuretà de polimerització ràpida monocomponent	0,105	x 12,47400 =	1,30977	
	BC1K1300		Mirall de lluna incolora de gruix 3 mm	1,000	x 19,26000 =	19,26000	
						Total materials	20,56977
						Total mà d'obra	17,34300
						Total altres	0,43358
						COST DIRECTE	38,34635
						DESPESES INDIRECTES 0,00 %	0,00000
						COST EXECUCIÓ MATERIAL	38,34635
P-125	ECCP01	m2	Conducte de fibra de vidre tipus CLIMAVER PLUS, amb revestiment exterior d'alumini, malla de reforçament i paper Kraft i interior amb superfície llisa d'alumini amb malla de reforç. Classificació M-1. S'inclouen p.p. de colzes, pantalons, derivacions, altres peces, accessoris i suports formats per perfil galvanitzat i varilles M-6.		Rend.: 1,000		25,64 €
				Unitats	Preu EURO	Parcial	Import
	CCALL		Cinta de alumini	0,200	x 6,42600 =	1,28520	
	CPKCPP		Placa Climaver Plus	1,000	x 9,17100 =	9,17100	

QUADRE DE PREUS N° 2

Data: 4/12/2009

Pàg.: 70

PARTIDES D'OBRA

NÚM	CODI	UA	DESCRIPCIÓ					PREU	
								Total materials	10,45620
								Total mà d'obra	15,18660
								COST DIRECTE	25,64280
						0,00 %		DESPESES INDIRECTES	0,00000
								COST EXECUCIÓ MATERIAL	25,64280
P-126	ECIR160	u	Conjunt de material i accessoris per a la realització del correcte connexionat i funcionament del sistema d'escalfament i acumulació.					Rend.: 1,000	338,86 €
				Unitats		Preu EURO		Parcial	Import
	C012133		Grup de seguretat a.c.s. 1'' 7kg/cm2 SVW70 WATTS ref.:021860	1,000	x	26,64000 =		26,64000	
	C012136		Aixeta de buidat GIACOMINI 1/2'' R608	2,000	x	5,18400 =		10,36800	
	C12132		Capçal termostàtic HONEYWELL T-100R ref.: T100RAB	0,000	x	88,72200 =		0,00000	
	C940018		Dipòsit d'expansió per circuits de ACS Vasoflex/s de 18 litres. Pressió màxima de treball 10 bar.	1,000	x	37,80000 =		37,80000	
								Total materials	74,88450
								Total mà d'obra	58,14000
								Total partides	205,83630
								COST DIRECTE	338,86080
						0,00 %		DESPESES INDIRECTES	0,00000
								COST EXECUCIÓ MATERIAL	338,86080
P-127	ECS160R	u	Subministrament i instal.lació de dipòsit per ACS de 160 litres amb resistència elèctrica de 2 kw de recolzament. Inclou accessoris de montatge, vàlvula 3 vies mescladora termostàtica per ACS i connexions a dipòsit solar.					Rend.: 1,000	1.087,31 €
				Unitats		Preu EURO		Parcial	Import
	C016101		Resistència 1,5 kW	0,000	x	81,00000 =		0,00000	
	C016102		Resistència 2 kW	1,000	x	154,80000 =		154,80000	
	C112339		Roca 160E	1,000	x	463,50000 =		463,50000	
	C16076		Resistència 2,5 kw	0,000	x	234,00000 =		0,00000	
	CT100RAB		Termostat Bulb	1,000	x	82,89000 =		82,89000	

QUADRE DE PREUS N° 2

Data: 4/12/2009

Pàg.: 71

PARTIDES D'OBRA

NÚM	CODI	UA	DESCRIPCIÓ				PREU
						Total materials	891,29340
						Total partides	196,01315
						COST DIRECTE	1.087,30655
						DESPESES INDIRECTES 0,00 %	0,00000
						COST EXECUCIÓ MATERIAL	1.087,30655
P-128	ECTM215	ut	Reixeta de doble deflexió per impulsió. Aletes orientables individualment. Construïda d'alumini amb la primera fila d'aletes paral·leles a la cota L, marca MADEL model CTM + CM + SP de 200x150. Inclou accessoris pel seu muntatge i marc. Totalment instal·lades.	Rend.: 1,000			29,21 €
				Unitats	Preu EURO	Parcial	Import
	CM215		CM 200x150	1,000	x 1,44000 =	1,44000	
	CSP215		SP 200x150	1,000	x 4,05900 =	4,05900	
	CTM215		CTM	1,000	x 9,93600 =	9,93600	
						Total materials	18,45900
						Total mà d'obra	10,74744
						COST DIRECTE	29,20644
						DESPESES INDIRECTES 0,00 %	0,00000
						COST EXECUCIÓ MATERIAL	29,20644
P-129	ECTM515	ut	Reixeta de doble deflexió per impulsió. Aletes orientables individualment. Construïda d'alumini amb la primera fila d'aletes paral·leles a la cota L, marca MADEL model CTM + CM + SP de 500x150. Inclou accessoris pel seu muntatge i marc. Totalment instal·lades.	Rend.: 1,000			41,70 €
				Unitats	Preu EURO	Parcial	Import
	CM515		CM 500x150	1,000	x 1,98000 =	1,98000	
	CSP515		SP 500x150	1,000	x 8,07300 =	8,07300	
	CTM515		CTM	1,000	x 17,87400 =	17,87400	
						Total materials	30,95100
						Total mà d'obra	10,74744
						COST DIRECTE	41,69844
						DESPESES INDIRECTES 0,00 %	0,00000
						COST EXECUCIÓ MATERIAL	41,69844
P-130	ED15B871	m	Baixant de tub de zinc de 120 mm de diàmetre, de les mateixes característiques que la coberta, incloses les peces especials i fixat mecànicament amb brides de zinc, connectat a colze i troneta. Inclòs part proporcional de reforç de 2 m en la base de la vorera amb tub d'acer exterior de 150 mm de diàmetre i 3 mm. de gruix, empotrat al paviment d'acabat per garantir la seva estabilitat, acabat amb 2	Rend.: 1,000			44,10 €

QUADRE DE PREUS N° 2

Data: 4/12/2009

Pàg.: 72

PARTIDES D'OBRA

NÚM	CODI	UA	DESCRIPCIÓ	PREU			
			mans d'imprimació i 2 d'acabat d'esmail color similar al zinc.				
P-131	ED351342	u	Pericó de peu de baixant i tapa fixa, de 30x30 cm i 40 cm de fondària, amb paret de maó calat de 29x14x10 cm, arrebossada amb morter mixt 1:2:10, elaborat a l'obra amb formigonera de 165 l i lliscada interiorment	Rend.: 1,000			63,95 €
				Unitats	Preu EURO	Parcial	Import
	B0111000		Aigua	0,001	x 0,84600 =	0,00085	
	B0512401		Ciment pòrtland amb filler calcari CEM II/B-L 32,5 R segons UNE-EN 197-1, en sacs	0,0011	x 75,53700 =	0,08309	
	B0F1D2A1		Maó calat, de 29x14x10 cm, per a revestir	25,003	x 0,18000 =	4,50054	
	B0F95530		Encadellat ceràmic de 50x25x3 cm	1,496	x 0,29700 =	0,44431	
					Total materials		13,30769
					Total mà d'obra		50,64300
					COST DIRECTE		63,95069
					DESPESES INDIRECTES	0,00 %	0,00000
					COST EXECUCIÓ MATERIAL		63,95069
P-132	ED35U001	u	Pericó sifonic per a tapa registrable, de 90x90 cm i 80 cm de fondària, amb paret de maó calat de 29x14x10 cm, arrebossada amb morter mixt 1:2:10, elaborat a l'obra i lliscada interiorment	Rend.: 1,000			205,53 €
				Unitats	Preu EURO	Parcial	Import
	B0111000		Aigua	0,005	x 0,84600 =	0,00423	
	B0512401		Ciment pòrtland amb filler calcari CEM II/B-L 32,5 R segons UNE-EN 197-1, en sacs	0,007	x 75,53700 =	0,52876	
	B0F1D2A1		Maó calat, de 29x14x10 cm, per a revestir	76,000	x 0,18000 =	13,68000	
					Total materials		53,59771
					Total mà d'obra		151,92900
					COST DIRECTE		205,52671
					DESPESES INDIRECTES	0,00 %	0,00000
					COST EXECUCIÓ MATERIAL		205,52671
P-133	ED5A5F00	m	Drenatge amb tub circular perforat de polietilè d'alta densitat de 160 mm de diàmetre	Rend.: 1,000			8,39 €
				Unitats	Preu EURO	Parcial	Import
	BD5B1F00		Tub circular perforat de polietilè d'alta densitat de 160 mm de diàmetre	1,050	x 3,33900 =	3,50595	

QUADRE DE PREUS N° 2

Data: 4/12/2009

Pàg.: 73

PARTIDES D'OBRA

NÚM	CODI	UA	DESCRIPCIÓ					PREU
							Total materials	3,50595
							Total mà d'obra	4,81109
							Total altres	0,07217
							COST DIRECTE	8,38921
							DESPESES INDIRECTES 0,00 %	0,00000
							COST EXECUCIÓ MATERIAL	8,38921
P-134	ED7FBB9P	m	Clavegueró amb tub de PVC de D=160 mm, de paret massissa, penjat al sostre	Rend.: 1,000			29,86	€
				Unitats	Preu EURO	Parcial	Import	
	BD13199B		Tub de PVC de paret massissa, àrea d'aplicació B segons norma UNE-EN 1329-1, de DN 160 mm i de llargària 5 m, per a encolar	1,248	x 4,27500 =	5,33520		
	BD1Z3000		Brida per a tub penjat del sostre	0,500	x 3,74400 =	1,87200		
	BDW3B900		Accessori genèric per a tub de PVC de D=160 mm	0,330	x 13,97700 =	4,61241		
							Total materials	11,81961
							Total mà d'obra	18,04005
							COST DIRECTE	29,85966
							DESPESES INDIRECTES 0,00 %	0,00000
							COST EXECUCIÓ MATERIAL	29,85966
P-135	ED7KPP9T	m	Clavegueró amb tub de polipropilè de D= 160 mm, en solera de 10 cm i rebliment fins a 10 cm sobre el tub amb formigó	Rend.: 1,000			38,71	€
				Unitats	Preu EURO	Parcial	Import	
	B0641080		Formigó HM-20/P/20/I de consistència plàstica, grandària màxima del granulat 20 mm, amb >= 200 kg/m3 de ciment, apte per a classe d'exposició I	0,063	x 46,86300 =	2,95237		
	BD13E970		Tub de polipropilè, àrea d'aplicació BD segons norma UNE-EN 1451-1, de DN 160 mm, amb junt elàstic	1,500	x 12,61800 =	18,92700		
	BDW3E900		Accessori genèric per a tub de polipropilè, D=160 mm	0,330	x 18,92700 =	6,24591		
	BDY3E900		Element de muntatge per a tub de polipropilè, D=160 mm	1,000	x 0,41400 =	0,41400		
							Total materials	28,53928
							Total mà d'obra	10,01880
							Total altres	0,15028
							COST DIRECTE	38,70836
							DESPESES INDIRECTES 0,00 %	0,00000
							COST EXECUCIÓ MATERIAL	38,70836
P-136	ED7KPPBT	m	Clavegueró amb tub de polipropilè de D= 200 mm, en solera de 10 cm i rebliment fins a 10 cm sobre el tub amb formigó	Rend.: 1,000			55,70	€
				Unitats	Preu EURO	Parcial	Import	

QUADRE DE PREUS Nº 2

Data: 4/12/2009

Pàg.: 74

PARTIDES D'OBRA

NÚM	CODI	UA	DESCRIPCIÓ					PREU
	B0641080		Formigó HM-20/P/20/I de consistència plàstica, grandària màxima del granulat 20 mm, amb >= 200 kg/m3 de ciment, apte per a classe d'exposició I	0,063	x	46,86300 =		2,95237
	BD13EB70		Tub de polipropilè, àrea d'aplicació BD segons norma UNE-EN 1451-1, de DN 200 mm, amb junt elàstic	1,500	x	19,82700 =		29,74050
	BDW3EB00		Accessori genèric per a tub de polipropilè, D=200 mm	0,330	x	36,67500 =		12,10275
	BDY3EB00		Element de muntatge per a tub de polipropilè, D=200 mm	1,000	x	0,73800 =		0,73800
							Total materials	45,53362
							Total mà d'obra	10,01880
							Total altres	0,15028
							COST DIRECTE	55,70270
						0,00 %	DESPESES INDIRECTES	0,00000
							COST EXECUCIÓ MATERIAL	55,70270
P-137	ED7KPPDT	m	Clavegueró amb tub de polipropilè de D= 250 mm, en solera de 10 cm i reblliment fins a 10 cm sobre el tub amb formigó			Rend.: 1,000		80,97 €
				Unitats		Preu EURO	Parcial	Import
	B0641080		Formigó HM-20/P/20/I de consistència plàstica, grandària màxima del granulat 20 mm, amb >= 200 kg/m3 de ciment, apte per a classe d'exposició I	0,063	x	46,86300 =		2,95237
	BD13ED70		Tub de polipropilè, àrea d'aplicació BD segons norma UNE-EN 1451-1, de DN 250 mm, amb junt elàstic	1,500	x	31,31100 =		46,96650
	BDW3ED00		Accessori genèric per a tub de polipropilè, D=250 mm	0,330	x	57,92400 =		19,11492
	BDY3ED00		Element de muntatge per a tub de polipropilè, D=250 mm	1,000	x	1,76400 =		1,76400
							Total materials	70,79779
							Total mà d'obra	10,01880
							Total altres	0,15028
							COST DIRECTE	80,96687
						0,00 %	DESPESES INDIRECTES	0,00000
							COST EXECUCIÓ MATERIAL	80,96687
P-138	EDCN160	ut	Difusor circular d'alumini anoditzat, marca MADEL model DCN 160 + R3E + PMN. Inclou p.p d'accessoris de subjecció, totalment instal·lat.			Rend.: 1,000		27,00 €
				Unitats		Preu EURO	Parcial	Import
	CCN160		DCN 160	1,000	x	9,45000 =		9,45000
	CMN160		PMN160	1,000	x	1,53900 =		1,53900
	CR3E160		R3E 160	1,000	x	3,95100 =		3,95100

QUADRE DE PREUS N° 2

Data: 4/12/2009

Pàg.: 75

PARTIDES D'OBRA

NÚM	CODI	UA	DESCRIPCIÓ	PREU
			Total materials	18,04050
			Total mà d'obra	8,96175
			COST DIRECTE	27,00225
			DESPESES INDIRECTES 0,00 %	0,00000
			COST EXECUCIÓ MATERIAL	27,00225

P-139	EDCN250	ut	Difusor circular d'alumini anoditzat, marca MADEL model DCN 250 + R3E + PMN. Inclou p.p d'accessoris de subjecció, totalment instal·lat.	Rend.: 1,000	35,72	€
-------	---------	----	--	--------------	-------	---

P-140	EDK2UC30	ut	Pericó de registre de formigó prefabricat sense fons, de 60x60 cm i 65 cm de fondària, per a instal·lacions de serveis, col·locada sobre solera de formigó HM-20/P/40/I de 15 cm de gruix i reblert lateral amb terres de l'excavació	Rend.: 1,000	83,69	€
-------	----------	----	---	--------------	-------	---

			Unitats	Preu EURO	Parcial	Import
C64500C	Formigó HM-20/P/40/I de consistència plàstica, grandària màxima del granulat 40 mm, amb >= 200 kg/m3 de ciment, apte per a classe d'exposició I	0,095	x	56,17800 =	5,33691	
CK2UC30	Pericó de registre de formigó prefabricat sense fons, de 60x60 cm i 65 cm de fondària, per a instal·lacions de serveis	1,000	x	29,34900 =	29,34900	

Total materials	52,01091
Total mà d'obra	31,67505

COST DIRECTE	83,68596
DESPESES INDIRECTES 0,00 %	0,00000
COST EXECUCIÓ MATERIAL	83,68596

P-141	EDKZHJB4	ut	Bastiment i tapa quadrada de fosa dúctil, per a pericó de serveis, recolzada, pas lliure de 600x600 mm i classe B125 segons norma UNE-EN 124, col·locat amb morter	Rend.: 1,000	81,90	€
-------	----------	----	--	--------------	-------	---

			Unitats	Preu EURO	Parcial	Import
C10150	Morter per a ram de paleta, classe M 5 (5 N/mm2), en sacs, de de	0,006	x	39,16800 =	0,23501	
CDKHJB0	Bastiment quadrat i tapa quadrada de fosa dúctil per a pericó de serveis, recolzada, pas lliure de 600x600 mm i classe B125 segons norma UNE-EN 124	1,000	x	64,89000 =	64,89000	

QUADRE DE PREUS N° 2

Data: 4/12/2009

Pàg.: 76

PARTIDES D'OBRA

NÚM	CODI	UA	DESCRIPCIÓ				PREU
						Total materials	65,20151
						Total mà d'obra	16,70220
						COST DIRECTE	81,90371
						DESPESES INDIRECTES 0,00 %	0,00000
						COST EXECUCIÓ MATERIAL	81,90371
P-142	EECLIMA	u	Memòria tècnica legalització instal·lació climatització. Inclou taxes EAC.			Rend.: 1,000	675,00 €
P-143	EF5263B7	m	Tub de coure R250 (semidur) de 15 mm de diàmetre nominal, d'1 mm de gruix, segons la norma UNE-EN 1057, soldat per capil·laritat, amb grau de dificultat mitjà i col·locat encastat			Rend.: 1,000	7,71 €
				Unitats	Preu EURO	Parcial	Import
	C526300		Tub de Cu semidur de DN15 mm, de gruix 1mm, UNE-EN 1057	1,020	x 1,03500 =	1,05570	
	CA71600		Abraçadora metàl·lica, de 16 mm de diàmetre interior	0,500	x 0,30600 =	0,15300	
	CW526B0		Accessori per a tubs de coure semidur, de 15 mm de diàmetre exterior, per a soldar per capil·laritat	0,500	x 0,86400 =	0,43200	
	CY526B0		Part proporcional d'elements de muntatge per a tubs de coure semidur, de 15 mm de diàmetre exterior, per a soldar per capil·laritat	0,700	x 0,15300 =	0,10710	
						Total materials	1,74780
						Total mà d'obra	5,96565
						COST DIRECTE	7,71345
						DESPESES INDIRECTES 0,00 %	0,00000
						COST EXECUCIÓ MATERIAL	7,71345
P-144	EF526B21	m	Tub de coure R250 (semidur) de 15 mm de diàmetre nominal, d'1 mm de gruix, segons la norma UNE-EN 1057, soldat per capil·laritat, amb grau de dificultat mitjà i col·locat superficialment			Rend.: 1,000	8,11 €
				Unitats	Preu EURO	Parcial	Import
	C526300		Tub de Cu semidur de DN15 mm, de gruix 1mm, UNE-EN 1057	1,020	x 1,03500 =	1,05570	
	CA71600		Abraçadora metàl·lica, de 16 mm de diàmetre interior	0,500	x 0,30600 =	0,15300	
	CW526B0		Accessori per a tubs de coure semidur, de 15 mm de diàmetre exterior, per a soldar per capil·laritat	0,500	x 0,86400 =	0,43200	
	CY526B0		Part proporcional d'elements de muntatge per a tubs de coure semidur, de 15 mm de diàmetre exterior, per a soldar per capil·laritat	0,700	x 0,15300 =	0,10710	

QUADRE DE PREUS N° 2

Data: 4/12/2009

Pàg.: 77

PARTIDES D'OBRA

NÚM	CODI	UA	DESCRIPCIÓ					PREU	
								Total materials	1,74780
								Total mà d'obra	6,36336
								COST DIRECTE	8,11116
						0,00 %		DESPESES INDIRECTES	0,00000
								COST EXECUCIÓ MATERIAL	8,11116
P-145	EF5283B2	m	Tub de coure R250 (semidur) de 18 mm de diàmetre nominal, d'1 mm de gruix, segons la norma UNE-EN 1057, soldat per capil.laritat, amb grau de dificultat mitjà i col.locat superficialment					Rend.: 1,000	8,87 €
				Unitats		Preu EURO		Parcial	Import
	C528300		Tub de coure semidur de 18 mm de diàmetre nominal i de gruix 1 mm	1,020	x	2,20500 =		2,24910	
	CA71700		Abraçadora metàl.lica, de 18 mm de diàmetre interior	0,500	x	0,30600 =		0,15300	
	CW528B0		Accessori per a tubs de coure semidur, de 18 mm de diàmetre exterior, per a soldar per capil.laritat	0,300	x	1,05300 =		0,31590	
	CY528B0		Part proporcional d'elements de muntatge per a tubs de coure semidur, de 18 mm de diàmetre exterior, per a soldar per capil.laritat	1,000	x	0,18900 =		0,18900	
								Total materials	2,90700
								Total mà d'obra	5,96565
								COST DIRECTE	8,87265
						0,00 %		DESPESES INDIRECTES	0,00000
								COST EXECUCIÓ MATERIAL	8,87265
P-146	EF5283B7	m	Tub de coure R250 (semidur) de 42 mm de diàmetre nominal, d'1 mm de gruix, segons la norma UNE-EN 1057, soldat per capil.laritat, amb grau de dificultat mitjà i col.locat encastat					Rend.: 1,000	10,42 €
				Unitats		Preu EURO		Parcial	Import
	C528300		Tub de coure semidur de 18 mm de diàmetre nominal i de gruix 1 mm	1,020	x	2,20500 =		2,24910	
	CW528B0		Accessori per a tubs de coure semidur, de 18 mm de diàmetre exterior, per a soldar per capil.laritat	0,600	x	1,05300 =		0,63180	
	CY528B0		Part proporcional d'elements de muntatge per a tubs de coure semidur, de 18 mm de diàmetre exterior, per a soldar per capil.laritat	2,000	x	0,18900 =		0,37800	

QUADRE DE PREUS N° 2

Data: 4/12/2009

Pàg.: 78

PARTIDES D'OBRA

NÚM	CODI	UA	DESCRIPCIÓ					PREU	
								Total materials	3,25890
								Total mà d'obra	7,15878
								COST DIRECTE	10,41768
						0,00 %		DESPESES INDIRECTES	0,00000
								COST EXECUCIÓ MATERIAL	10,41768
P-147	EF5293B2	m	Tub de coure R250 (semidur) de 22 mm de diàmetre nominal, d'1 mm de gruix, segons la norma UNE-EN 1057, soldat per capil.laritat, amb grau de dificultat mitjà i col.locat superficialment		Rend.: 1,000			11,00	€
				Unitats		Preu EURO		Parcial	Import
	C529300		Tub de coure semidur de 22 mm de diàmetre nominal i de gruix 1 mm	1,020	x	2,32200 =		2,36844	
	CA71900		Abraçadora metàl.lica, de 22 mm de diàmetre interior	0,500	x	0,32400 =		0,16200	
	CW529B0		Accessori per a tubs de coure semidur, de 22 mm de diàmetre exterior, per a soldar per capil.laritat	0,600	x	1,33200 =		0,79920	
	CY529B0		Part proporcional d'elements de muntatge per a tubs de coure semidur, de 22 mm de diàmetre exterior, per a soldar per capil.laritat	2,000	x	0,21600 =		0,43200	
								Total materials	3,83814
								Total mà d'obra	7,15878
								COST DIRECTE	10,99692
						0,00 %		DESPESES INDIRECTES	0,00000
								COST EXECUCIÓ MATERIAL	10,99692
P-148	EF52A3B2	m	Tub de coure R250 (semidur) de 28 mm de diàmetre nominal, d'1 mm de gruix, segons la norma UNE-EN 1057, soldat per capil.laritat, amb grau de dificultat mitjà i col.locat superficialment		Rend.: 1,000			13,48	€
				Unitats		Preu EURO		Parcial	Import
	C52A300		Tub de coure semidur de 28 mm de diàmetre nominal i de gruix 1 mm	1,020	x	4,45500 =		4,54410	
	CA71C00		Abraçadora metàl.lica, de 28 mm de diàmetre interior	0,400	x	0,35100 =		0,14040	
	CW52AB0		Accessori per a tubs de coure semidur, de 28 mm de diàmetre exterior, per a soldar per capil.laritat	0,600	x	1,91700 =		1,15020	
	CY52AB0		Part proporcional d'elements de muntatge per a tubs de coure semidur, de 28 mm de diàmetre exterior, per a soldar per capil.laritat	2,000	x	0,24300 =		0,48600	

QUADRE DE PREUS N° 2

Data: 4/12/2009

Pàg.: 79

PARTIDES D'OBRA

NÚM	CODI	UA	DESCRIPCIÓ					PREU	
								Total materials	6,32070
								Total mà d'obra	7,15878
								COST DIRECTE	13,47948
								DESPESES INDIRECTES 0,00 %	0,00000
								COST EXECUCIÓ MATERIAL	13,47948
P-149	EF52C3B2	m	Tub de coure R250 (semidur) de 42 mm de diàmetre nominal, d'1 mm de gruix, segons la norma UNE-EN 1057, soldat per capil.laritat, amb grau de dificultat mitjà i col.locat superficialment				Rend.: 1,000	16,86	€
				Unitats		Preu EURO		Parcial	Import
	C52C300		Tub de coure R250 (semidur) de 42 mm de diàmetre nominal, d'1 mm de gruix, segons la norma UNE-EN 1057, soldat per capil.laritat, amb grau de dificultat mitjà i col.locat superficialment	1,020	x	6,31800 =		6,44436	
	CA75G00		Abraçadora metàl.lica, de 42 mm de diàmetre interior	0,400	x	0,58500 =		0,23400	
	CW52CB0		Accessori per a tubs de coure semidur, de 42 mm de diàmetre exterior, per a soldar per capil.laritat	0,600	x	2,77200 =		1,66320	
	CY52CB0		Part proporcional d'elements de muntatge per a tubs de coure semidur, de 42 mm de diàmetre exterior, per a soldar per capil.laritat	2,000	x	0,24300 =		0,48600	
								Total materials	8,90406
								Total mà d'obra	7,95420
								COST DIRECTE	16,85826
								DESPESES INDIRECTES 0,00 %	0,00000
								COST EXECUCIÓ MATERIAL	16,85826
P-150	EFA1E342	m	Tub de PVC de 110 mm de diàmetre nominal exterior, de 6 bar de pressió nominal, encolat, amb grau de dificultat mitjà i col.locat superficialment				Rend.: 1,000	19,54	€
				Unitats		Preu EURO		Parcial	Import
	B0A71N00		Abraçadora metàl.lica, de 110 mm de diàmetre interior	1,000	x	2,11500 =		2,11500	
	BFA1E340		Tub de PVC de 110 mm de diàmetre nominal, de 6 bar de pressió nominal, per a encolar	1,020	x	5,33700 =		5,44374	
	BFWA1E40		Accessori per a tub de PVC a pressió, de 110 mm de diàmetre nominal exterior, per a encolar	0,300	x	14,64300 =		4,39290	
	BFYA1E40		Part proporcional d'elements de muntatge per a tub de PVC a pressió, de 110 mm de diàmetre nominal exterior, encolat	1,000	x	0,38700 =		0,38700	

QUADRE DE PREUS N° 2

Data: 4/12/2009

Pàg.: 80

PARTIDES D'OBRA

NÚM	CODI	UA	DESCRIPCIÓ				PREU	
							Total materials	12,33864
							Total mà d'obra	7,20090
							COST DIRECTE	19,53954
							DESPESES INDIRECTES 0,00 %	0,00000
							COST EXECUCIÓ MATERIAL	19,53954
P-151	EFB16455	m	Tub de polietilè de designació PE 100, de 32 mm de diàmetre nominal, de 10 bar de pressió nominal, sèrie SDR 17, UNE-EN 12201-2, connectat a pressió, amb grau de dificultat mitjà, utilitzant accessoris de plàstic i col.locat al fons de la rasa	Rend.: 1,000			8,05 €	
P-152	EFB18655	m	Tub de polietilè de designació PE 100, de 50 mm de diàmetre nominal, de 10 bar de pressió nominal, sèrie SDR 17, UNE-EN 12201-2, connectat a pressió, amb grau de dificultat mitjà, utilitzant accessoris de plàstic i col.locat al fons de la rasa	Rend.: 1,000			11,62 €	
				Unitats	Preu EURO	Parcial	Import	
	CB18600		Tub de polietilè de designació PE 100, de 50 mm de diàmetre nominal, de 16 bar de pressió nominal, sèrie SDR 11, segons la norma UNE-EN 12201-2	1,020	x 1,27800 =	1,30356		
	CWB1805		Accessoris per a tubs de polietilè de densitat alta, de 50 mm de diàmetre nominal exterior, de plàstic, per a connectar a pressió	0,300	x 7,47000 =	2,24100		
	CYB1805		Part proporcional d'elements de muntatge per a tubs de polietilè de densitat alta, de 50 mm de diàmetre nominal exterior, connectat a pressió	1,000	x 0,04500 =	0,04500		
							Total materials	3,66606
							Total mà d'obra	7,95420
							COST DIRECTE	11,62026
							DESPESES INDIRECTES 0,00 %	0,00000
							COST EXECUCIÓ MATERIAL	11,62026
P-153	EFSCC152	ML	Tub flexible mod. COMBIFLOW de 152 mm. de diàmetre, aïllat, format per múltiples capes d'alumini-polièster i d'un copolímer exterior que envolta recobreix l'ànima d'acer en espiral. S'inclou p.p. d'accessoris de muntatge.	Rend.: 1,000			10,24 €	

QUADRE DE PREUS N° 2

Data: 4/12/2009

Pàg.: 81

PARTIDES D'OBRA

NÚM	CODI	UA	DESCRIPCIÓ	Unitats	Preu EURO	Parcial	Import
	COMBI150		Combi-flex 150 mm	1,000	x 2,22300 =	2,22300	
					Total materials		10,24196
			COST DIRECTE				10,24196
			DESPESES INDIRECTES		0,00 %		0,00000
			COST EXECUCIÓ MATERIAL				10,24196
P-154	EFSCC203	ML	Tub flexible mod. COMBIFLOW de 203 mm. de diàmetre, aïllat, format per múltiples capes d'alumini-polièster i d'un copolímer exterior que envolta recobreix l'ànima d'acer en espiral. S'inclou p.p. d'accessoris de muntatge.	Rend.: 1,000		10,93	€
	COMBI200		Combi-flex 200 mm	1,000	x 2,91600 =	2,91600	
					Total materials		10,93496
			COST DIRECTE				10,93496
			DESPESES INDIRECTES		0,00 %		0,00000
			COST EXECUCIÓ MATERIAL				10,93496
P-155	EG10UBTF	u	Armari metàl·lic, en xapa electrozincada, reforçat, per a quadre de distribució, en muntatge superficial, per un mínim de 100 passos de 9 mm per filera, amb cuba, xassís, suport de carrils, marc frontal amb targes perforades, sistema d'etiquetat, obturadors i col·lector terra/neutre, amb porta transparent, pany i clau. Totalment col·locat. Inclou petit material. Ref. Legrand XL3-400 o similar	Rend.: 1,000		325,53	€
	C100BTF		Armari metàl·lic, reforçat, per a quadre distribució, >100mòduls	1,000	x 173,07000 =	173,07000	
	CW14000		Part proporcional d'accessoris de caixa per a quadre de distribu	1,000	x 45,00000 =	45,00000	

QUADRE DE PREUS N° 2

Data: 4/12/2009

Pàg.: 82

PARTIDES D'OBRA

NÚM	CODI	UA	DESCRIPCIÓ					PREU	
								Total materials	218,14650
								Total mà d'obra	107,38170
								COST DIRECTE	325,52820
						0,00 %		DESPESES INDIRECTES	0,00000
								COST EXECUCIÓ MATERIAL	325,52820
P-156	EG151C22	u	Caixa de derivació quadrada de poliester reforçat de doble aïllament, de 540x5400 mm, amb grau de protecció estanca, muntada encastada. Totalment col·locada					Rend.: 1,000	94,42 €
				Unitats		Preu EURO		Parcial	Import
	C51C22		Caixa poliester reforçat doble aïllament 540x540m	1,000	x	53,62200 =		53,62200	
	CW15000		Part proporcional d'accessoris de caixa de derivació quadrada	1,000	x	0,26100 =		0,26100	
								Total materials	54,64800
								Total mà d'obra	39,77100
								COST DIRECTE	94,41900
						0,00 %		DESPESES INDIRECTES	0,00000
								COST EXECUCIÓ MATERIAL	94,41900
P-157	EG153S75	u	Presa de corrent de tipus universal encastada en parament o en canal protectora Serie Simon 75, bipolar amb presa de terra lateral shucko, amb tapa i marc. Marfil					Rend.: 1,000	26,66 €
				Unitats		Preu EURO		Parcial	Import
	C329300		Conductor de coure de designació UNE ES07Z1-K (AS), amb baixa emissivitat fums, unipolar de secció 1x2,5 mm ²	0,300	x	0,54900 =		0,16470	
	C631153		Presa de corrent de tipus universal, bipolar amb presa de terra lateral (2P+T), 16 A 250 V, amb tapa, preu alt, per a encastar	1,000	x	6,07500 =		6,07500	
	CE21000F		Part proporcional petit material mecanismes	1,000	x	1,12500 =		1,12500	
	CMIMO75		Marc per a mecanisme presa corrent Simon 75	1,000	x	1,98000 =		1,98000	

QUADRE DE PREUS Nº 2

Data: 4/12/2009

Pàg.: 83

PARTIDES D'OBRA

NÚM	CODI	UA	DESCRIPCIÓ				PREU	
							Total materials	9,42120
							Total mà d'obra	15,90840
							Total partides	1,33326
							COST DIRECTE	26,66286
							DESPESES INDIRECTES 0,00 %	0,00000
							COST EXECUCIÓ MATERIAL	26,66286
P-158	EG225815	m	Tub rígid de PVC, de 25 mm de diàmetre nominal, aïllant i no propagador de la flama, amb una resistència a l'impacte de 2 J, resistència a compressió de 1250 N i una rigidesa dielèctrica de 2000 V, amb unió roscada i muntat superficialment	Rend.: 1,000			3,30 €	
				Unitats	Preu EURO	Parcial	Import	
	C225810		Tub flexible corrugat de PVC folrat exteriorment, de 25 mm de diàmetre nominal, aïllant i no propagador de la flama, resistència a l'impacte de 2 J, resistència a compressió de 320 N i una rigidesa dielèctrica de 2000 V	1,050	x 0,40500 =	0,42525		
	CW200R		Part proporcional d'accessoris per a tubs rígids de PVC	1,000	x 0,12600 =	0,12600		
							Total materials	1,31625
							Total mà d'obra	1,98855
							COST DIRECTE	3,30480
							DESPESES INDIRECTES 0,00 %	0,00000
							COST EXECUCIÓ MATERIAL	3,30480
P-159	EG22TF1K	ml	Tub corbable corrugat de polietilè, de doble capa, llisa la interior i corrugada l'exterior, de 75 mm de diàmetre nominal, aïllant i no propagador de la flama, resistència a l'impacte de 20 J, resistència a compressió de 450 N, muntat com a canalització soterrada	Rend.: 1,000			1,81 €	
				Unitats	Preu EURO	Parcial	Import	
	C22TF10		Tub corbable corrugat de polietilè, de doble capa, D75mm	1,020	x 0,91800 =	0,93636		

QUADRE DE PREUS N° 2

Data: 4/12/2009

Pàg.: 84

PARTIDES D'OBRA

NÚM	CODI	UA	DESCRIPCIÓ				PREU
						Total materials	1,01286
						Total mà d'obra	0,79542
						COST DIRECTE	1,80828
					0,00 %	DESPESES INDIRECTES	0,00000
						COST EXECUCIÓ MATERIAL	1,80828
P-160	EG29203F	m	Canalització Conductor de coure de designació UNE ES07Z1-K (AS), baixa emissivitat fums, unipolar de secció 1x1,5 mm2, sota tub protector flexible D16mm en montatge celràs o encastat paraments		Rend.: 1,000		4,43 €
				Unitats	Preu EURO	Parcial	Import
	C329200		Conductor de coure de designació UNE ES07Z1-K (AS), amb baixa emissivitat fums, unipolar de secció 1x1,5 mm2	3,020	x 0,81900 =	2,47338	
	CCB05PVC		Part proporcional d'accessoris per a canals d'alumini, d'amplària entre 170 i 220 mm, acabat anoditzat gris	0,100	x 4,89600 =	0,48960	
						Total materials	3,03948
						Total mà d'obra	0,39771
						Total partides	0,99739
						COST DIRECTE	4,43458
					0,00 %	DESPESES INDIRECTES	0,00000
						COST EXECUCIÓ MATERIAL	4,43458
P-161	EG29203R	m	Canalització Conductor de coure de designació UNE ES07Z1-K (AS), baixa emissivitat fums, unipolar de secció 1x1,5 mm2, sota tub protector rigid D16mm en montatge superficial		Rend.: 1,000		5,23 €
				Unitats	Preu EURO	Parcial	Import
	C329200		Conductor de coure de designació UNE ES07Z1-K (AS), amb baixa emissivitat fums, unipolar de secció 1x1,5 mm2	3,020	x 0,81900 =	2,47338	

QUADRE DE PREUS N° 2

Data: 4/12/2009

Pàg.: 85

PARTIDES D'OBRA

NÚM	CODI	UA	DESCRIPCIÓ				PREU
						Total materials	2,54988
						Total mà d'obra	0,39771
						Total partides	2,28330
						COST DIRECTE	5,23089
						DESPESES INDIRECTES 0,00 %	0,00000
						COST EXECUCIÓ MATERIAL	5,23089
P-162	EG29303F	m	Canalització Conductor de coure de designació UNE ES07Z1-K (AS), baixa emissivitat fums, unipolar de secció 1x2,5 mm2, sota tub protector flexible D20mm en montatge celràs o encastat paraments	Rend.: 1,000			4,25 €
				Unitats	Preu EURO	Parcial	Import
	C329300		Conductor de coure de designació UNE ES07Z1-K (AS), amb baixa emissivitat fums, unipolar de secció 1x2,5 mm2	3,020	x 0,54900 =	1,65798	
						Total materials	2,80548
						Total mà d'obra	0,39771
						Total partides	1,04420
						COST DIRECTE	4,24739
						DESPESES INDIRECTES 0,00 %	0,00000
						COST EXECUCIÓ MATERIAL	4,24739
P-163	EG29303R	m	Canalització Conductor de coure de designació UNE ES07Z1-K (AS), baixa emissivitat fums, unipolar de secció 1x2,5 mm2, sota tub protector rigid en muntatge superficial	Rend.: 1,000			4,80 €
				Unitats	Preu EURO	Parcial	Import
	C329300		Conductor de coure de designació UNE ES07Z1-K (AS), amb baixa emissivitat fums, unipolar de secció 1x2,5 mm2	3,020	x 0,54900 =	1,65798	
						Total materials	1,73448
						Total mà d'obra	0,39771
						Total partides	2,67202
						COST DIRECTE	4,80421
						DESPESES INDIRECTES 0,00 %	0,00000
						COST EXECUCIÓ MATERIAL	4,80421
P-164	EG3206F	m	Conductor de coure de designació UNE RZ1-K (AS) 0,6/1 kV, amb baixa emissivitat fums, pentapolar de secció 3x1,5mm2 col·locat sota tub protector encastat o fals sostre	Rend.: 1,000			3,62 €

QUADRE DE PREUS Nº 2

Data: 4/12/2009

Pàg.: 86

PARTIDES D'OBRA

NÚM	CODI	UA	DESCRIPCIÓ					PREU
				Unitats	Preu EURO	Parcial	Import	
	C1G200		Conductor de Cu de designació UNE RZ1-K (AS) 0,6/1 k 3x1.5mm2	1,000	x 1,51200 =	1,51200		
	C1J300		Conductor de Cu de designació UNE RZ1-K (AS) 0,6/1 k 5x2.5mm2	0,000	x 3,28500 =	0,00000		
						Total materials	1,51200	
						Total mà d'obra	1,06080	
						Total partides	1,04420	
						COST DIRECTE		3,61700
						DESPESES INDIRECTES	0,00 %	0,00000
						COST EXECUCIÓ MATERIAL		3,61700
P-165	EG3206R	m	Conductor de coure de designació UNE RZ1-K (AS) 0,6/1 kV, amb baixa emissivitat fums, pentapolar de secció 3x1,5mm2 col·locat sota tub protector en superfície	Rend.: 1,000			5,24	€
				Unitats	Preu EURO	Parcial	Import	
	C1G200		Conductor de Cu de designació UNE RZ1-K (AS) 0,6/1 k 3x1.5mm2	1,000	x 1,51200 =	1,51200		
						Total materials	1,51200	
						Total mà d'obra	1,06080	
						Total partides	2,67202	
						COST DIRECTE		5,24482
						DESPESES INDIRECTES	0,00 %	0,00000
						COST EXECUCIÓ MATERIAL		5,24482
P-166	EG329606	m	Canalització Conductor de coure de designació UNE ES07Z1-K (AS), baixa emissivitat fums, unipolar de secció 1x4 mm2, sota tub protector rígid en muntatge superficial	Rend.: 1,000			10,89	€
				Unitats	Preu EURO	Parcial	Import	
	CP854		Conductor de coure de designació UNE ES07Z1-K (AS), amb baixa emissivitat fums, unipolar de secció 5x4mm2	5,000	x 1,39500 =	6,97500		

QUADRE DE PREUS N° 2

Data: 4/12/2009

Pàg.: 87

PARTIDES D'OBRA

NÚM	CODI	UA	DESCRIPCIÓ				PREU
						Total materials	6,97500
						Total mà d'obra	0,56436
						Total partides	3,34927
						COST DIRECTE	10,88863
						DESPESES INDIRECTES 0,00 %	0,00000
						COST EXECUCIÓ MATERIAL	10,88863
P-167	EG3306F	m	Conductor de coure de designació UNE RZ1-K (AS) 0,6/1 kV, amb baixa emissivitat fums, pentapolar de secció 3x2,5mm2 col·locat sota tub protector encastat o fals sostre		Rend.: 1,000		4,27 €
				Unitats	Preu EURO	Parcial	Import
	C1G301		Conductor de Cu de designació UNE RZ1-K (AS) 0,6/1 k 3x2.5mm2	1,000	x 2,16900 =	2,16900	
						Total materials	2,16900
						Total mà d'obra	1,06080
						Total partides	1,04420
						COST DIRECTE	4,27400
						DESPESES INDIRECTES 0,00 %	0,00000
						COST EXECUCIÓ MATERIAL	4,27400
P-168	EG380902	m	Conductor de coure nu, unipolar de secció 1x35 mm2, muntat superficialment		Rend.: 1,000		7,89 €
				Unitats	Preu EURO	Parcial	Import
	BG380900		Conductor de coure nu, unipolar d'1x35 mm2	1,020	x 0,48060 =	0,49021	
	BGW38000		Part proporcional d'accessoris per a conductors de coure nus	1,000	x 0,12330 =	0,12330	
						Total materials	0,61351
						Total mà d'obra	4,21740
						Total altres	3,06000
						COST DIRECTE	7,89091
						DESPESES INDIRECTES 0,00 %	0,00000
						COST EXECUCIÓ MATERIAL	7,89091
P-169	EG380SOT	m	Conductor de coure nu, unipolar de secció 1x35 mm2, muntat soterrat unió punts posada a terra		Rend.: 1,000		5,58 €
				Unitats	Preu EURO	Parcial	Import
	C380900		Conductor de coure nu, unipolar de secció 1x35 mm2	1,020	x 1,05300 =	1,07406	
	CW38000		Part proporcional d'accessoris per a conductors de coure nus	1,000	x 0,45000 =	0,45000	

QUADRE DE PREUS N° 2

Data: 4/12/2009

Pàg.: 88

PARTIDES D'OBRA

NÚM	CODI	UA	DESCRIPCIÓ				PREU
						Total materials	1,60056
						Total mà d'obra	3,97710
						COST DIRECTE	5,57766
						DESPESES INDIRECTES 0,00 %	0,00000
						COST EXECUCIÓ MATERIAL	5,57766
P-170	EG3906F	m	Conductor de coure de designació UNE RZ1-K (AS) 0,6/1 kV, amb baixa emissió de fums, resistent al foc UNE-EN 50200, unipolar de secció 5x6 mm2, sota tub protector en muntatge encastat o fals sostre			Rend.: 1,000	10,69 €
				Unitats	Preu EURO	Parcial	Import
	CP853		Conductor de coure de designació UNE RZ1-K (AS) 0,6/1 kV, amb baixa emissió de fums, resistent al foc UNE-EN 50200, unipolar de secció 1x6 mm2	5,000	x 1,30500 =	6,52500	
						Total materials	6,52500
						Total mà d'obra	3,08912
						Total partides	1,07492
						COST DIRECTE	10,68904
						DESPESES INDIRECTES 0,00 %	0,00000
						COST EXECUCIÓ MATERIAL	10,68904
P-171	EG3906R	m	Conductor de coure de designació UNE RZ1-K (AS) 0,6/1 kV, amb baixa emissió de fums, resistent al foc UNE-EN 50200, unipolar de secció 5x6 mm2, sota tub protector en muntatge superfície			Rend.: 1,000	12,96 €
				Unitats	Preu EURO	Parcial	Import
	CP853		Conductor de coure de designació UNE RZ1-K (AS) 0,6/1 kV, amb baixa emissió de fums, resistent al foc UNE-EN 50200, unipolar de secció 1x6 mm2	5,000	x 1,30500 =	6,52500	

QUADRE DE PREUS N° 2

Data: 4/12/2009

Pàg.: 89

PARTIDES D'OBRA

NÚM	CODI	UA	DESCRIPCIÓ					PREU	
								Total materials	6,52500
								Total mà d'obra	3,08912
								Total partides	3,34927
								COST DIRECTE	12,96339
						0,00 %		DESPESES INDIRECTES	0,00000
								COST EXECUCIÓ MATERIAL	12,96339
P-172	EG414DJF	u	Interruptor automàtic magnetotèrmic de 32A d'intensitat nominal, tipus PIA corba C, tetrapolar (4P), de 6000 A de poder de tall segons UNE-EN 60898 i de 6 kA de poder de tall segons UNE-EN 60947-2, de 4 mòduls DIN de 18 mm d'amplària, muntat en perfil DIN	Rend.: 1,000				72,55	€
					Unitats	Preu EURO	Parcial	Import	
	CG414DJF		Interruptor automàtic magnetotèrmic de 20 A d'intensitat nominal, tipus PIA corba C, tetrapolar (4P), de 6000 A de poder de tall segons UNE-EN 60898 i de 10 kA de poder de tall segons UNE-EN 60947-2, de 4 mòduls DIN de 18 mm d'amplària, per a muntar en perfil DIN	1,000	x	63,36000 =	63,36000		
	CGW41000		Part proporcional d'accessoris per a interruptors magnetotèrmics	1,000	x	0,52200 =	0,52200		
								Total materials	63,95850
								Total mà d'obra	8,59626
								COST DIRECTE	72,55476
						0,00 %		DESPESES INDIRECTES	0,00000
								COST EXECUCIÓ MATERIAL	72,55476
P-173	EG415949	u	Interruptor automàtic magnetotèrmic de 10 A d'intensitat nominal, tipus PIA corba C, bipolar (1P+N), de 4500 A de poder de tall segons UNE-EN 60898, d'1 mòdul DIN de 18 mm d'amplària, muntat en perfil DIN	Rend.: 1,000				21,58	€
					Unitats	Preu EURO	Parcial	Import	
	C415949		Interruptor automàtic magnetotèrmic de 10 A d'intensitat nominal, tipus PIA corba C, bipolar (1P+N), de 4500 A de poder de tall segons UNE-EN 60898, d'1 mòdul DIN de 18 mm d'amplària, per a muntar en perfil DIN	1,000	x	13,03200 =	13,03200		
	CGW41000		Part proporcional d'accessoris per a interruptors magnetotèrmics	1,000	x	0,52200 =	0,52200		

QUADRE DE PREUS N° 2

Data: 4/12/2009

Pàg.: 90

PARTIDES D'OBRA

NÚM	CODI	UA	DESCRIPCIÓ					PREU
							Total materials	13,63050
							Total mà d'obra	7,95420
							COST DIRECTE	21,58470
							DESPESES INDIRECTES 0,00 %	0,00000
							COST EXECUCIÓ MATERIAL	21,58470
P-174	EG41594B	u	Interruptor automàtic magnetotèrmic de 16 A d'intensitat nominal, tipus PIA corba C, bipolar (1P+N), de 4500 A de poder de tall segons UNE-EN 60898, d'1 mòdul DIN de 18 mm d'amplària, muntat en perfil DIN	Rend.: 1,000			21,67	€
				Unitats	Preu EURO	Parcial	Import	
	C41594B		Interruptor automàtic magnetotèrmic de 20 A d'intensitat nominal, tipus PIA corba C, bipolar (1P+N), de 4500 A de poder de tall segons UNE-EN 60898, d'1 mòdul DIN de 18 mm d'amplària, per a muntar en perfil DIN	1,000	x 13,12200 =	13,12200		
	CGW41000		Part proporcional d'accessoris per a interruptors magnetotèrmics	1,000	x 0,52200 =	0,52200		
							Total materials	13,72050
							Total mà d'obra	7,95420
							COST DIRECTE	21,67470
							DESPESES INDIRECTES 0,00 %	0,00000
							COST EXECUCIÓ MATERIAL	21,67470
P-175	EG415DJ9	u	Interruptor automàtic magnetotèrmic de 10 A d'intensitat nominal, tipus PIA corba C, tetrapolar (4P), de 6000 A de poder de tall segons UNE-EN 60898 i de 10 kA de poder de tall segons UNE-EN 60947-2, de 4 mòduls DIN de 18 mm d'amplària, muntat en perfil DIN	Rend.: 1,000			42,27	€
				Unitats	Preu EURO	Parcial	Import	
	CG415DJ9		Interruptor automàtic magnetotèrmic de 10 A d'intensitat nominal, tipus PIA corba C, tetrapolar (4P), de 6000 A de poder de tall segons UNE-EN 60898 i de 10 kA de poder de tall segons UNE-EN 60947-2, de 4 mòduls DIN de 18 mm d'amplària, per a muntar en perfil DIN	1,000	x 33,15600 =	33,15600		
	CGW41000		Part proporcional d'accessoris per a interruptors magnetotèrmics	1,000	x 0,52200 =	0,52200		

QUADRE DE PREUS N° 2

Data: 4/12/2009

Pàg.: 91

PARTIDES D'OBRA

NÚM	CODI	UA	DESCRIPCIÓ					PREU
							Total materials	33,67800
							Total mà d'obra	8,59626
							COST DIRECTE	42,27426
							DESPESES INDIRECTES 0,00 %	0,00000
							COST EXECUCIÓ MATERIAL	42,27426
P-176	EG415DJB	u	Interruptor automàtic magnetotèrmic de 16 A d'intensitat nominal, tipus PIA corba C, tetrapolar (4P), de 6000 A de poder de tall segons UNE-EN 60898 i de 10 kA de poder de tall segons UNE-EN 60947-2, de 4 mòduls DIN de 18 mm d'amplària, muntat en perfil DIN	Rend.: 1,000			42,87	€
				Unitats	Preu EURO	Parcial	Import	
	C415DJB		Interruptor automàtic magnetotèrmic de 16 A d'intensitat nominal, tipus PIA corba C, tetrapolar (4P), de 6000 A de poder de tall segons UNE-EN 60898 i de 10 kA de poder de tall segons UNE-EN 60947-2, de 4 mòduls DIN de 18 mm d'amplària, per a muntar en perfil DIN	1,000	x 33,75000 =	33,75000		
	CGW41000		Part proporcional d'accessoris per a interruptors magnetotèrmics	1,000	x 0,52200 =	0,52200		
							Total materials	34,27200
							Total mà d'obra	8,59626
							COST DIRECTE	42,86826
							DESPESES INDIRECTES 0,00 %	0,00000
							COST EXECUCIÓ MATERIAL	42,86826
P-177	EG415DJC	u	Interruptor automàtic magnetotèrmic de 20 A d'intensitat nominal, tipus PIA corba C, tetrapolar (4P), de 6000 A de poder de tall segons UNE-EN 60898 i de 10 kA de poder de tall segons UNE-EN 60947-2, de 4 mòduls DIN de 18 mm d'amplària, muntat en perfil DIN	Rend.: 1,000			65,35	€
				Unitats	Preu EURO	Parcial	Import	
	C415DJC		Interruptor automàtic magnetotèrmic de 20 A d'intensitat nominal, tipus PIA corba C, tetrapolar (4P), de 6000 A de poder de tall segons UNE-EN 60898 i de 10 kA de poder de tall segons UNE-EN 60947-2, de 4 mòduls DIN de 18 mm d'amplària, per a muntar en perfil DIN	1,000	x 56,16000 =	56,16000		
	CGW41000		Part proporcional d'accessoris per a interruptors magnetotèrmics	1,000	x 0,52200 =	0,52200		

QUADRE DE PREUS N° 2

Data: 4/12/2009

Pàg.: 92

PARTIDES D'OBRA

NÚM	CODI	UA	DESCRIPCIÓ					PREU
							Total materials	56,75850
							Total mà d'obra	8,59626
							COST DIRECTE	65,35476
							DESPESES INDIRECTES 0,00 %	0,00000
							COST EXECUCIÓ MATERIAL	65,35476
P-178	EG42429H	u	Interruptor diferencial de la classe AC, gamma terciari, de 40 A d'intensitat nominal, bipolar (2P), de sensibilitat 0,03 A, de desconnexió fixe instantani, amb botó de test incorporat i indicador mecànic de defecte, construït segons les especificacions de la norma UNE-EN 61008-1, de 2 mòduls DIN de 18 mm d'amplària, muntat en perfil DIN	Rend.: 1,000			45,16	€
				Unitats	Preu EURO	Parcial	Import	
	C42429H		Interruptor diferencial de la classe AC, gamma terciari, de 40 A d'intensitat nominal, bipolar (2P), de 0,03 A de sensibilitat, de desconnexió fixe instantani, amb botó de test incorporat i indicador mecànic de defecte, construït segons les especificacions de la norma UNE-EN 61008-1, de 2 mòduls DIN de 18 mm d'amplària, per a muntar en perfil DIN	1,000	x 36,86400 =	36,86400		
	CW42000		Part proporcional d'accessoris per a interruptors diferencials	1,000	x 0,26100 =	0,26100		
							Total materials	37,20150
							Total mà d'obra	7,95420
							COST DIRECTE	45,15570
							DESPESES INDIRECTES 0,00 %	0,00000
							COST EXECUCIÓ MATERIAL	45,15570
P-179	EG42J300	u	Interruptor diferencial de la classe AC, gamma terciari, de 40 A d'intensitat nominal, tetrapolar (4P), de sensibilitat 0,3 A, de desconnexió fixe instantani, amb botó de test incorporat i indicador mecànic de defecte, construït segons les especificacions de la norma UNE-EN 61008-1, de 4 mòduls DIN de 18 mm d'amplària, muntat en perfil DIN	Rend.: 1,000			145,14	€
				Unitats	Preu EURO	Parcial	Import	
	C4242JH		Interruptor diferencial de la classe AC, gamma terciari, de 40 A d'intensitat nominal, tetrapolar (4P), de 0,03 A de sensibilitat, de desconnexió fixe instantani, amb botó de test incorporat i indicador mecànic de defecte, construït segons les especificacions de la norma UNE-EN 61008-1, de 4 mòduls DIN de 18 mm d'amplària, per a muntar en perfil DIN	1,000	x 135,09000 =	135,09000		
	CW42000		Part proporcional d'accessoris per a interruptors diferencials	1,000	x 0,26100 =	0,26100		

QUADRE DE PREUS N° 2

Data: 4/12/2009

Pàg.: 93

PARTIDES D'OBRA

NÚM	CODI	UA	DESCRIPCIÓ				PREU
						Total materials	136,11600
						Total mà d'obra	9,02430
						COST DIRECTE	145,14030
						DESPESES INDIRECTES 0,00 %	0,00000
						COST EXECUCIÓ MATERIAL	145,14030
P-180	EG482363	u	Protector per a sobretensions permanents i transitòries amb IGA integrat d'intensitat nominal 63 A, tetrapolar (3P+N), PIA corba C, de poder de tall segons UNE-EN 60898 de 6000 A, intensitat màxima transitòria 40 kA, muntat en perfil DIN. Ref Cirprotec V-check 4MB-63+CS4-40/400, o similar		Rend.: 1,000		341,60 €
P-181	EG4RU220	u	Contactador bipolar de 25 A d'intensitat màxima, circuit de potència de 230 V i comandament de 230 V, amb indicador de maniobres d'aturada, automàtic, marxa, marxa forçada i marxa permanent, sense vibracions de la bobina, d'1 mòdul DIN de 18 mm d'amplària, muntat en perfil DIN		Rend.: 1,000		31,05 €
				Unitats	Preu EURO	Parcial	Import
	C4RU220		Contactador bipolar de 25 A d'intensitat màxima, circuit de potència de 230 V i comandament de 230 V, amb indicador de maniobres d'aturada, automàtic i marxa permanent, sense vibracions de la bobina, d'1 mòdul DIN de 18 mm d'amplària i per a muntar en perfil DIN	1,000	x 23,02200 =	23,02200	
						Total materials	23,09850
						Total mà d'obra	7,95420
						COST DIRECTE	31,05270
						DESPESES INDIRECTES 0,00 %	0,00000
						COST EXECUCIÓ MATERIAL	31,05270
P-182	EG6211E3	u	Interrupctor de tipus universal, bipolar (2P), 16 AX/250 V, amb tecla i pilot encastat. Ref. Serie 75 Simon. Totalment instal·lat.		Rend.: 1,000		30,15 €
				Unitats	Preu EURO	Parcial	Import
	C329300		Conductor de coure de designació UNE ES07Z1-K (AS), amb baixa emissivitat fums, unipolar de secció 1x2,5 mm ²	0,300	x 0,54900 =	0,16470	
	C623S75		Interrupctor, de tipus universal, bipolar (2P), 16 AX/250 V, amb tecla, preu alt, per a encastar	1,000	x 13,53600 =	13,53600	
	CE21000F		Part proporcional petit material mecanismes	1,000	x 1,12500 =	1,12500	

QUADRE DE PREUS Nº 2

Data: 4/12/2009

Pàg.: 94

PARTIDES D'OBRA

NÚM	CODI	UA	DESCRIPCIÓ					PREU
	CMIMO75		Marc per a mecanisme presa corrent Simon 75	1,000	x	1,98000 =	1,98000	
								Total materials 16,88220
								Total mà d'obra 11,93130
								Total partides 1,33326
								COST DIRECTE 30,14676
						0,00 %		DESPESES INDIRECTES 0,00000
								COST EXECUCIÓ MATERIAL 30,14676
P-183	EG671113	u	Marc per a mecanisme universal, d'1 element, preu alt, col.locat			Rend.: 1,000		3,37 €
				Unitats		Preu EURO	Parcial	Import
	CG671113		Marc per a mecanisme universal, d'1 element, preu alt	1,000	x	2,42100 =	2,42100	
								Total materials 2,42100
								Total mà d'obra 0,94879
								COST DIRECTE 3,36979
						0,00 %		DESPESES INDIRECTES 0,00000
								COST EXECUCIÓ MATERIAL 3,36979
P-184	EG6T1302	u	Caixa de mecanismes per a centralització de funcions en lloc de treball de 3 columnes, amb 2 preses de corrent (2P+T) de 10/16 A i tapa de color blanc, 2 preses de corrent (2P+T) de 10/16 A amb tapa vermella, 4 preses de veu i dades RJ45 doble categoria 6 F/UTP, muntada superficialment			Rend.: 1,000		99,61 €
				Unitats		Preu EURO	Parcial	Import
								Total partides 99,60849
								COST DIRECTE 99,60849
						0,00 %		DESPESES INDIRECTES 0,00000
								COST EXECUCIÓ MATERIAL 99,60849
P-185	EGDZ02XT	u	Punt de connexió a terra ambPiqueta de connexió a terra d'acer, amb recobriments de coure de graix estàndard, de 2500 mm de llargària i de 18,3 mm de diàmetre, 300micres, clavada a terra			Rend.: 1,000		20,30 €
				Unitats		Preu EURO	Parcial	Import
	CGD1441E		Piqueta de connexió a terra d'acer, amb recobriments de coure de graix estàndard, de 2500 mm de llargària i de 18,3 mm de diàmetre, 300micres, clavada a terra	1,000	x	10,81800 =	10,81800	

QUADRE DE PREUS N° 2

Data: 4/12/2009

Pàg.: 95

PARTIDES D'OBRA

NÚM	CODI	UA	DESCRIPCIÓ				PREU	
	CGD1442E		Grapa Ku-1625 per a piqueta posada a terra	1,000	x	3,82500 =	3,82500	
	CYD1000		Part proporcional d'elements especials per a piquetes de connexió a terra	0,500	x	3,20400 =	1,60200	
							Total materials	16,32150
							Total mà d'obra	3,97710
							COST DIRECTE	20,29860
							DESPESES INDIRECTES	0,00000
							COST EXECUCIÓ MATERIAL	20,29860
P-186	EGDZ1102	u	Punt de connexió a terra amb pont seccionador de platina de coure, muntat en caixa estanca i col.locat	Rend.: 1,000			61,01 €	
				Unitats		Preu EURO	Parcial	Import
							Total mà d'obra	17,13150
							Total altres	9,67500
							Total partides	34,20109
							COST DIRECTE	61,00759
							DESPESES INDIRECTES	0,00000
							COST EXECUCIÓ MATERIAL	61,00759
P-187	EH1KEPGP	u	Llumenera d'emergència Combinada rectangular amb difusor de policarbonat i cos d'ABS, amb làmpada fluorescent de 8 W de potència i làmpada de senyalització incandescent, flux aproximat de 150 lumens i 1 hora d'autonomia, per a cobrir una superfície aproximada de 30,6 m2, amb un grau de protecció IP 42 IK04, col.locat encastat en paret gris plata, marca DAISALUX model Hydra C3S o equivalent	Rend.: 1,000			104,25 €	
				Unitats		Preu EURO	Parcial	Import
	C1E8C3S		Llumenera d'emergència i senyalització rectangular amb difusor de policarbonat i cos d'ABS, amb làmpada fluorescent de 8 W de potència i làmpada de senyalització incandescent, flux aproximat de 150 lumens i 1 hora d'autonomia, per a cobrir una superfície aproximada de 30,6 m2, amb un grau de protecció IP 42 IK04, per a col.locar enrasada en sostre o paret, marca DAISALUX model Hydra N3S	1,000	x	75,63600 =	75,63600	
	CH6PGP		Caixa per enrasar en paret gris Ref. Daysalux KEPGP Hydra	1,000	x	22,12200 =	22,12200	
	CW61000		Part proporcional d'accessoris de llums d'emergència i senyalització	1,000	x	0,45000 =	0,45000	

QUADRE DE PREUS N° 2

Data: 4/12/2009

Pàg.: 96

PARTIDES D'OBRA

NÚM	CODI	UA	DESCRIPCIÓ					PREU	
								Total materials	98,28450
								Total mà d'obra	5,96565
								COST DIRECTE	104,25015
						0,00 %		DESPESES INDIRECTES	0,00000
								COST EXECUCIÓ MATERIAL	104,25015
P-188	EH696SKP	u	Llumenera d'emergència No permanent rectangular amb difusor de policarbonat i cos d'ABS, amb làmpada fluorescent de 8 W de potència i làmpada de senyalització incandescent, flux aproximat de 96 lumens i 1 hora d'autonomia, per a cobrir una superfície aproximada de 19 m2, amb un grau de protecció IP 66, col.locat encastat en paret gris plat, marca DAISALUX model Hydra N2S o equivalent				Rend.: 1,000	91,53	€
				Unitats	Preu EURO			Parcial	Import
	C61831EX		Caixa estanca IP66 IK08. Ref. Daysalux KES Hydra	1,000	x 19,10700 =			19,10700	
	C61E8136		Llumenera d'emergència i senyalització rectangular amb difusor de policarbonat i cos d'ABS, amb làmpada fluorescent de 8 W de potència i làmpada de senyalització incandescent, flux aproximat de 96 lumens i 1 hora d'autonomia, per a cobrir una superfície aproximada de 19.26 m2, amb un grau de protecció IP 42 IK04, per a col.local enrasada en sostre o paret, marca DAISALUX model Hydra N2S	1,000	x 43,81200 =			43,81200	
	CH6PGP		Caixa per enrasar en paret gris Ref. Daysalux KEPGP Hydra	1,000	x 22,12200 =			22,12200	
	CW61000		Part proporcional d'accessoris de llums d'emergència i senyalització	1,000	x 0,45000 =			0,45000	
								Total materials	85,56750
								Total mà d'obra	5,96565
								COST DIRECTE	91,53315
						0,00 %		DESPESES INDIRECTES	0,00000
								COST EXECUCIÓ MATERIAL	91,53315
P-189	EH96KTGP	u	Llumenera d'emergència No permanent rectangular amb difusor de policarbonat i cos d'ABS, amb làmpada fluorescent de 8 W de potència i làmpada de senyalització incandescent, flux aproximat de 96 lumens i 1 hora d'autonomia, per a cobrir una superfície aproximada de 19 m2, amb un grau de protecció IP 42 IK04, amb un grau de protecció IP 42 IK04, col.locat encastat en sostre gris plata, marca DAISALUX model Hydra N3S o equivalent				Rend.: 1,000	67,61	€
				Unitats	Preu EURO			Parcial	Import
	C1CKEGP		Caixa per enrasar en sostre gris Ref. Daysalux KETGP Hydra	1,000	x 17,30700 =			17,30700	

QUADRE DE PREUS N° 2

Data: 4/12/2009

Pàg.: 97

PARTIDES D'OBRA

NÚM	CODI	UA	DESCRIPCIÓ					PREU
	C61E8136		Llumenera d'emergència i senyalització rectangular amb difusor de policarbonat i cos d'ABS, amb làmpada fluorescent de 8 W de potència i làmpada de senyalització incandescent, flux aproximat de 96 lumens i 1 hora d'autonomia, per a cobrir una superfície aproximada de 19.26 m2, amb un grau de protecció IP 42 IK04, per a col.locar enrasada en sostre o paret, marca DAISALUX model Hydra N2S	1,000	x	43,81200	=	43,81200
	CW61000		Part proporcional d'accessoris de llums d'emergència i senyalització	1,000	x	0,45000	=	0,45000
						Total materials		61,64550
						Total mà d'obra		5,96565
						COST DIRECTE		67,61115
						DESPESES INDIRECTES	0,00 %	0,00000
						COST EXECUCIÓ MATERIAL		67,61115
P-190	EH96NGP	u	Llumenera d'emergència No permanent rectangular amb difusor de policarbonat i cos d'ABS, amb làmpada fluorescent de 8 W de potència i làmpada de senyalització incandescent, flux aproximat de 96 lumens i 1 hora d'autonomia, per a cobrir una superfície aproximada de 19 m2,, amb un grau de protecció IP 42 IK04, amb un grau de protecció IP 42 IK04, col.locat encastat en paret gris plata, marca DAISALUX model Hydra N2S o equivalent					72,43 €
						Unitats		Preu EURO
						Parcial		Import
	C61E8136		Llumenera d'emergència i senyalització rectangular amb difusor de policarbonat i cos d'ABS, amb làmpada fluorescent de 8 W de potència i làmpada de senyalització incandescent, flux aproximat de 96 lumens i 1 hora d'autonomia, per a cobrir una superfície aproximada de 19.26 m2, amb un grau de protecció IP 42 IK04, per a col.locar enrasada en sostre o paret, marca DAISALUX model Hydra N2S	1,000	x	43,81200	=	43,81200
	CH6PGP		Caixa per enrasar en paret gris Ref. Daysalux KEPGP Hydra	1,000	x	22,12200	=	22,12200
	CW61000		Part proporcional d'accessoris de llums d'emergència i senyalització	1,000	x	0,45000	=	0,45000
						Total materials		66,46050
						Total mà d'obra		5,96565
						COST DIRECTE		72,42615
						DESPESES INDIRECTES	0,00 %	0,00000
						COST EXECUCIÓ MATERIAL		72,42615
P-191	EHG125	ml	Subministrament i instal.lació de tub helicoidal galvanitzat de 125 mm. de diàmetre i 0,5 mm. de gruix, amb p.p. de suports i ancoratges. Totalment instal.lat.					26,73 €
						Rend.: 1,000		

QUADRE DE PREUS Nº 2

Data: 4/12/2009

Pàg.: 98

PARTIDES D'OBRA

NÚM	CODI	UA	DESCRIPCIÓ	Unitats	Preu EURO	Parcial	Import
	CCCH125		Maniguet	1,000	x 1,17000 =	1,17000	
	CH125		Conducte Helicoidal 125 diametre	1,000	x 3,92400 =	3,92400	
	CPOCH125		Abraçadera	1,000	x 1,58400 =	1,58400	
						Total materials	8,69400
						Total mà d'obra	18,03701
						COST DIRECTE	26,73101
						DESPESES INDIRECTES 0,00 %	0,00000
						COST EXECUCIÓ MATERIAL	26,73101
P-192	EHT1B010	u	Interrupitor crepuscular per al comandament automàtic de la il·luminació en funció de la lluminositat, sensibilitat de 2 a 200 lux, temporitzador, intensitat dels contactes per cos fi= 1 de 10 A, fixat a pressió	Rend.: 1,000			112,39 €
				Unitats	Preu EURO	Parcial	Import
	CT1B010		Interrupitor crepuscular pel comandament automàtic de la il·luminació en funció de la lluminositat, sensibilitat de 2 a 200 lux, temporitzador, intensitat dels contactes per cos fi= 1 de 10 A, per a fixar a pressió	1,000	x 89,84700 =	89,84700	
	CWT1000		Part proporcional d'accessoris per a fotocontrols	1,000	x 8,55000 =	8,55000	
						Total materials	98,47350
						Total mà d'obra	13,91985
						COST DIRECTE	112,39335
						DESPESES INDIRECTES 0,00 %	0,00000
						COST EXECUCIÓ MATERIAL	112,39335
P-193	EIFCCM	pa	Instal·lació frigorífica	Rend.: 1,000			180,65 €
				Unitats	Preu EURO	Parcial	Import
						Total partides	180,64566
						COST DIRECTE	180,64566
						DESPESES INDIRECTES 0,00 %	0,00000
						COST EXECUCIÓ MATERIAL	180,64566
P-194	EINH201	m	Subministrament i col·locació cinta senyalitzadora canalització aigua soterrada.	Rend.: 1,000			0,55 €
				Unitats	Preu EURO	Parcial	Import

QUADRE DE PREUS N° 2

Data: 4/12/2009

Pàg.: 99

PARTIDES D'OBRA

NÚM	CODI	UA	DESCRIPCIÓ				PREU	
	CH20001		Cinta polietilè amb indicació "canalització aigua". Blava	1,020	x	0,18000 =	0,18360	
						Total materials	0,18360	
						Total mà d'obra	0,36738	
						COST DIRECTE	0,55098	
						DESPESES INDIRECTES 0,00 %	0,00000	
						COST EXECUCIÓ MATERIAL	0,55098	
P-195	EJ13B21B	u	Lavabo de porcellana vitrificada, senzill, d'amplària de 45 a 60 cm, de color blanc, preu alt, encastat a un taulell	Rend.: 1,000			58,35 €	
				Unitats		Preu EURO	Parcial	Import
	B7J50010		Massilla per a segellats, d'aplicació amb pistola, de base silicona neutra monocomponent	0,025	x	13,50000 =	0,33750	
	BJ13B21B		Lavabo de porcellana vitrificada senzill, d'amplària de 45 a 60 cm, de color blanc, preu alt, per a encastar	1,000	x	48,83400 =	48,83400	
						Total materials	49,17150	
						Total mà d'obra	8,95860	
						Total altres	0,22397	
						COST DIRECTE	58,35407	
						DESPESES INDIRECTES 0,00 %	0,00000	
						COST EXECUCIÓ MATERIAL	58,35407	
P-196	EJ14B11P	u	Inodor de porcellana vitrificada, de sortida vertical, amb seient i tapa, de color blanc, preu alt, col.locat sobre el paviment i connectat a la xarxa d'evacuació	Rend.: 1,000			119,60 €	
				Unitats		Preu EURO	Parcial	Import
	B7J50010		Massilla per a segellats, d'aplicació amb pistola, de base silicona neutra monocomponent	0,012	x	13,50000 =	0,16200	
	BJ14B11P		Inodor de porcellana vitrificada, de sortida vertical, amb seient i tapa, de color blanc, preu alt, amb els elements de fixació i per a col.locar sobre el paviment	1,000	x	96,48000 =	96,48000	
						Total materials	96,64200	
						Total mà d'obra	22,39650	
						Total altres	0,55991	
						COST DIRECTE	119,59841	
						DESPESES INDIRECTES 0,00 %	0,00000	
						COST EXECUCIÓ MATERIAL	119,59841	
P-197	EJ1AB21P	u	Abocador de porcellana vitrificada amb alimentació integrada, de color blanc, preu alt, col.locat sobre el paviment i connectat a la xarxa d'evacuació	Rend.: 1,000			77,30 €	
				Unitats		Preu EURO	Parcial	Import

QUADRE DE PREUS Nº 2

Data: 4/12/2009

Pàg.: 100

PARTIDES D'OBRA

NÚM	CODI	UA	DESCRIPCIÓ					PREU
	B7J50010		Massilla per a segellats, d'aplicació amb pistola, de base silicona neutra monocomponent	0,015	x	13,50000 =		0,20250
	BJ1AB21P		Abocador de porcellana vitrificada amb alimentació integrada, de color blanc, preu alt, amb fixacions	1,000	x	61,78500 =		61,78500
	BJ1ZS000		Pasta per a segellar l'enllaç d'inodors, abocadors i plaques turques	0,245	x	6,30000 =		1,54350
							Total materials	63,53100
							Total mà d'obra	13,43790
							Total altres	0,33595
							COST DIRECTE	77,30485
						0,00 %	DESPESES INDIRECTES	0,00000
							COST EXECUCIÓ MATERIAL	77,30485
P-198	EJ23511A	u	Aixeta monocomandament per a lavabo, muntada superficialment sobre taulell o aparell sanitari, de llautó cromat, preu superior, amb dues entrades de 1/2"			Rend.: 1,000		148,66 €
					Unitats	Preu EURO	Parcial	Import
	C23511A		Aixeta monocomandament per a lavabo, mural, de llautó cromat, preu superior, amb dues entrades de 1/2"	1,000	x	116,10000 =		116,10000
							Total materials	135,22500
							Total mà d'obra	13,43790
							COST DIRECTE	148,66290
						0,00 %	DESPESES INDIRECTES	0,00000
							COST EXECUCIÓ MATERIAL	148,66290
P-199	EJ238111	u	Aixeta senzilla per a aigüera, muntada superficialment sobre taulell, de llautó cromat, preu superior, amb entrada de 1/2"			Rend.: 1,000		45,61 €
					Unitats	Preu EURO	Parcial	Import
	C238111		Aixeta senzilla per a aigüera, per a muntar superficialment, de llautó cromat, preu superior, amb entrada de 1/2"	1,000	x	20,11500 =		20,11500

QUADRE DE PREUS N° 2

Data: 4/12/2009

Pàg.: 101

PARTIDES D'OBRA

NÚM	CODI	UA	DESCRIPCIÓ					PREU
						Total materials		35,41500
						Total mà d'obra		10,19709
						COST DIRECTE		45,61209
						DESPESES INDIRECTES	0,00 %	0,00000
						COST EXECUCIÓ MATERIAL		45,61209
P-200	EJ239111	u	Aixeta senzilla temporitzada per a lavabo, amb instal·lació muntada superficialment sobre taulell o aparell sanitari, de llautó cromat, preu superior, amb entrada de 1/2"		Rend.: 1,000			49,82 €
				Unitats	Preu EURO	Parcial	Import	
	BJ239111		Aixeta senzilla temporitzada per a lavabo, per a muntar superficialment sobre taulell o aparell sanitari, de llautó cromat, preu superior, amb entrada de 1/2"	1,000	x 39,75300 =	39,75300		
						Total materials		39,75300
						Total mà d'obra		10,07051
						COST DIRECTE		49,82351
						DESPESES INDIRECTES	0,00 %	0,00000
						COST EXECUCIÓ MATERIAL		49,82351
P-201	EJ23APAR	u	Col·lector de distribució per a aparells sanitaris en llautó, amb connexió roscada de 3/4", per a tub de diàmetre 15 mm, amb 2 sortides roscaes, amb doble clau de pas d'aparell, col·locat encastat.		Rend.: 1,000			38,97 €
				Unitats	Preu EURO	Parcial	Import	
	C2ZP223		Col·lector de distribució per a aparells sanitaris en llautó, amb connexió roscada de 3/4", per a tub de diàmetre 15 mm, amb 2 sortides roscaes, amb clau de pas	1,000	x 11,43000 =	11,43000		
						Total materials		19,08000
						Total mà d'obra		19,88550
						COST DIRECTE		38,96550
						DESPESES INDIRECTES	0,00 %	0,00000
						COST EXECUCIÓ MATERIAL		38,96550
P-202	EJ24811E	u	Fluxor per a inodor, muntat superficialment, amb aixeta de regulació i tub de descàrrega incorporats, de llautó cromat, preu superior, amb entrada d'1", i colze d'enllaç a l'alimentació mural		Rend.: 1,000			168,22 €

QUADRE DE PREUS Nº 2

Data: 4/12/2009

Pàg.: 102

PARTIDES D'OBRA

NÚM	CODI	UA	DESCRIPCIÓ	Unitats	Preu EURO	Parcial	Import
	C24811E		Fluxor per a inodor, per a muntar superficialment, amb aixeta de regulació i tub de descàrrega incorporats, de llautó cromat, preu superior, amb entrada 1" i colze d'enllaç a l'alimentació mural	1,000	x 142,72200 =	142,72200	
						Total materials	158,02200
						Total mà d'obra	10,19709
						COST DIRECTE	168,21909
						DESPESES INDIRECTES 0,00 %	0,00000
						COST EXECUCIÓ MATERIAL	168,21909
P-203	EJ29A113	u	Aixeta mescladora per a safareigs, mural, muntada superficialment, de llautó cromat, preu superior, amb entrada de 3/4"	Rend.: 1,000		76,39	€
	C29A113		Aixeta mescladora per a safareigs, mural, per a muntar superficialment, de llautó cromat, preu superior, amb entrada de 3/4"	1,000	x 50,89500 =	50,89500	
						Total materials	66,19500
						Total mà d'obra	10,19709
						COST DIRECTE	76,39209
						DESPESES INDIRECTES 0,00 %	0,00000
						COST EXECUCIÓ MATERIAL	76,39209
P-204	EJ2A8113	u	Fluxor per a abocador, mural, muntat superficialment, amb aixeta de regulació i tub de descàrrega integral incorporats, de llautó cromat, preu superior, amb entrada de 3/4"	Rend.: 1,000		136,20	€
				Unitats	Preu EURO	Parcial	Import

QUADRE DE PREUS N° 2

Data: 4/12/2009

Pàg.: 103

PARTIDES D'OBRA

NÚM	CODI	UA	DESCRIPCIÓ					PREU
	C2A8113		Fluxor per a abocador, mural, per a muntar superficialment, amb aixeta de regulació i tub de descàrrega integral incorporats, de llautó cromat, preu superior, amb entrada de 3/4"	1,000	x	110,70000	=	110,70000
								Total materials 126,00000
								Total mà d'obra 10,19709
								COST DIRECTE 136,19709
						0,00	%	DESPESES INDIRECTES 0,00000
								COST EXECUCIÓ MATERIAL 136,19709
P-205	EJ42U020	u	Dosificador de sabó de llautó cromat, dipòsit i pistó d'una peça, de 150 mm d'alçària per 80 mm de diàmetre i capacitat 500 c.c., col.locat amb fixacions mecàniques					Rend.: 1,000 61,56 €
				Unitats		Preu EURO		Parcial Import
	BJ42U020		Dosificador de sabó de llautó cromat, dipòsit i pistó d'una peça, de 150 mm d'alçària per 80 mm de diàmetre i capacitat 500 c.c.	1,000	x	56,95200	=	56,95200
								Total materials 56,95200
								Total mà d'obra 4,61025
								COST DIRECTE 61,56225
						0,00	%	DESPESES INDIRECTES 0,00000
								COST EXECUCIÓ MATERIAL 61,56225
P-206	EJ43U005	u	Dispensador de paper en rotlle per a eixugamans, de dimensions 290 x 310 x 190 mm, col.locat amb fixacions mecàniques					Rend.: 1,000 116,82 €
				Unitats		Preu EURO		Parcial Import
	BJ43U005		Dispensador de paper en rotlle per a eixugamans, de dimensions 290 x 310 x 190 mm	1,000	x	110,36700	=	110,36700
								Total materials 110,36700
								Total mà d'obra 6,45435
								COST DIRECTE 116,82135
						0,00	%	DESPESES INDIRECTES 0,00000
								COST EXECUCIÓ MATERIAL 116,82135
P-207	EJ46U002	u	Barra mural fixa en angle per a bany adaptat, de 600 i 600 mm de llargària i 35 mm de d, de tub d'alumini recobert de niló, col.locat amb fixacions mecàniques					Rend.: 1,000 120,52 €
				Unitats		Preu EURO		Parcial Import
	BJ46U002		Barra mural fixa en angle per a bany adaptat, de 600 i 600 mm de llargària i 35 mm de D, de tub d'alumini recobert de niló	1,000	x	114,06600	=	114,06600

QUADRE DE PREUS N° 2

Data: 4/12/2009

Pàg.: 104

PARTIDES D'OBRA

NÚM	CODI	UA	DESCRIPCIÓ				PREU
						Total materials	114,06600
						Total mà d'obra	6,45435
						COST DIRECTE	120,52035
						DESPESES INDIRECTES 0,00 %	0,00000
						COST EXECUCIÓ MATERIAL	120,52035
P-208	EJM12409	u	Conjunt comptador d'aigua, per velocitat, de llautó, amb unions roscades de diàmetre nominal 1", vàlvula retenció, filtre, aixeta comprovació connectat a xarxa distribució. Inclou accessoris i connexió segons CTE-DB-HS4			Rend.: 1,000	381,49 €
				Unitats	Preu EURO	Parcial	Import
	CJM12409		Conjunt comptador d'aigua, per velocitat, de llautó, amb unions roscades de diàmetre nominal 1", filtre, vàlvula antiretorn, aixeta comprovació, per a connectar a xarxa, DB-HS4. A justificar	1,000	x 282,82500 =	282,82500	
						Total materials	301,95000
						Total mà d'obra	79,54200
						COST DIRECTE	381,49200
						DESPESES INDIRECTES 0,00 %	0,00000
						COST EXECUCIÓ MATERIAL	381,49200
P-209	EJMAU010	u	Armari metàl·lic amb tanca normalitzada, per a instal·lació de comptador d'aigua, de 800 x 600 x 300, instal·lat encastat en mur			Rend.: 1,000	124,97 €
				Unitats	Preu EURO	Parcial	Import
	BJMAU010		Armari metàl·lic amb tanca normalitzada, per a instal·lació de comptador d'aigua, de 800x600x300 mm, per a encastar	1,000	x 107,82000 =	107,82000	
						Total materials	107,82000
						Total mà d'obra	17,14500
						COST DIRECTE	124,96500
						DESPESES INDIRECTES 0,00 %	0,00000
						COST EXECUCIÓ MATERIAL	124,96500
P-210	EJSZS1	u	Projector compacte Indalux Sirius IZS-1 70W HT CDM-T per fixar en paraments exteriors, IP 66 IK10, classe I. Totalment instal·lada			Rend.: 1,000	295,72 €
				Unitats	Preu EURO	Parcial	Import
	C109570		Làmpada halogenurs tubular70w Ht, casquillo G12	1,000	x 11,32200 =	11,32200	
	CE82005		Ecorae RD 208/2005	1,000	x 0,61200 =	0,61200	

QUADRE DE PREUS Nº 2

Data: 4/12/2009

Pàg.: 105

PARTIDES D'OBRA

NÚM	CODI	UA	DESCRIPCIÓ					PREU
	CRUSIZS1		Plafó base Indalux 1x26W Ref. 499521EL	1,000	x	269,10000 =	269,10000	
							Total materials	281,79900
							Total mà d'obra	13,91985
							COST DIRECTE	295,71885
							DESPESES INDIRECTES	0,00000
							COST EXECUCIÓ MATERIAL	295,71885
P-211	EM31351K	u	Extintor manual de diòxid de carboni, de càrrega 5 kg, amb pressió incorporada, pintat, amb armari muntat superficialment	Rend.: 1,000				113,64 €
				Unitats		Preu EURO	Parcial	Import
	BM313511		Extintor de diòxid de carboni, de càrrega 5 kg, amb pressió incorporada, pintat	1,000	x	76,68000 =	76,68000	
	BM3A1000		Armari per a extintor per a muntar superficialment	1,000	x	23,02200 =	23,02200	
	BM3Y31000		Part proporcional d'elements especials per a extintors	1,000	x	0,22500 =	0,22500	
							Total materials	99,92700
							Total mà d'obra	13,71600
							COST DIRECTE	113,64300
							DESPESES INDIRECTES	0,00000
							COST EXECUCIÓ MATERIAL	113,64300
P-212	EM31KBTf	u	Extintor manual de pols seca polivalent, de càrrega 6 kg, amb pressió incorporada, pintat, muntat superficialment	Rend.: 1,000				49,59 €
				Unitats		Preu EURO	Parcial	Import
	BM3611BTF		Extintor de pols seca polivalent, de càrrega 6 kg,eficacia 21A-113B amb pressió incorporada, pintat	1,000	x	44,35200 =	44,35200	
	BM3A1000		Armari per a extintor per a muntar superficialment	0,000	x	23,02200 =	0,00000	
	BM3Y31000		Part proporcional d'elements especials per a extintors	1,000	x	0,22500 =	0,22500	
							Total materials	44,57700
							Total mà d'obra	5,01390
							COST DIRECTE	49,59090
							DESPESES INDIRECTES	0,00000
							COST EXECUCIÓ MATERIAL	49,59090
P-213	EN313327	u	Vàlvula d'esfera manual amb rosca, de diàmetre nominal 3/8", de 10 bar de PN, de bronze, preu alt, muntada superficialment	Rend.: 1,000				14,82 €
				Unitats		Preu EURO	Parcial	Import

QUADRE DE PREUS N° 2

Data: 4/12/2009

Pàg.: 106

PARTIDES D'OBRA

NÚM	CODI	UA	DESCRIPCIÓ				PREU	
	C313320		Vàlvula d'esfera manual amb rosca, diàmetre nominal 3/8", 10bar	1,000	x	7,49700 =	7,49700	
						Total materials	8,26200	
						Total mà d'obra	6,56222	
						COST DIRECTE	14,82422	
						DESPESES INDIRECTES 0,00 %	0,00000	
						COST EXECUCIÓ MATERIAL	14,82422	
P-214	EN315427	u	Vàlvula d'esfera manual amb rosca, de diàmetre nominal 3/4", de 16 bar de PN, de bronze, preu alt, muntada superficialment	Rend.: 1,000			26,79 €	
				Unitats		Preu EURO	Parcial	Import
	C315420		Vàlvula d'esfera manual amb rosca, de diàmetre nominal 3/4", 16 bar de PN, de bronze, preu alt	1,000	x	12,57300 =	12,57300	
						Total materials	20,22300	
						Total mà d'obra	6,56222	
						COST DIRECTE	26,78522	
						DESPESES INDIRECTES 0,00 %	0,00000	
						COST EXECUCIÓ MATERIAL	26,78522	
P-215	EN316327	u	Vàlvula d'esfera manual amb rosca, de diàmetre nominal 1", de 10 bar de PN, de bronze, preu alt, muntada superficialment	Rend.: 1,000			25,10 €	
				Unitats		Preu EURO	Parcial	Import
	C316320		Vàlvula d'esfera manual amb rosca, de diàmetre nominal 1", 10 bar	1,000	x	16,38000 =	16,38000	
						Total materials	17,14500	
						Total mà d'obra	7,95420	
						COST DIRECTE	25,09920	
						DESPESES INDIRECTES 0,00 %	0,00000	
						COST EXECUCIÓ MATERIAL	25,09920	
P-216	EN317324	u	Vàlvula d'esfera manual amb rosca, de diàmetre nominal 1 1/4", de 10 bar de PN, de bronze, preu alt, muntada en pericó de canalització soterrada	Rend.: 1,000			38,61 €	
				Unitats		Preu EURO	Parcial	Import
	CN317320		Vàlvula d'esfera manual amb rosca, de diàmetre nominal 1 1/4", 10 bar de PN, de bronze, preu alt	1,000	x	23,92200 =	23,92200	

QUADRE DE PREUS N° 2

Data: 4/12/2009

Pàg.: 107

PARTIDES D'OBRA

NÚM	CODI	UA	DESCRIPCIÓ					PREU
				Total materials				24,68700
				Total mà d'obra				13,91985
				COST DIRECTE				38,60685
				DESPESES INDIRECTES	0,00 %			0,00000
				COST EXECUCIÓ MATERIAL				38,60685
P-217	EN318320	u	Vàlvula d'esfera manual amb rosca, de diàmetre nominal 1 1/4", de 10 bar de PN, de bronze, preu alt, muntada superficialment		Rend.: 1,000			38,75 €
				Unitats	Preu EURO	Parcial	Import	
	C318321		Vàlvula d'esfera manual amb rosca, diàmetre nominal 1 1/4", 10 bar	1,000	x 28,04400 =	28,04400		
				Total materials				28,80900
				Total mà d'obra				9,94275
				COST DIRECTE				38,75175
				DESPESES INDIRECTES	0,00 %			0,00000
				COST EXECUCIÓ MATERIAL				38,75175
P-218	EN318327	u	Vàlvula d'esfera manual amb rosca, de diàmetre nominal 1 1/2", de 10 bar de PN, de bronze, preu alt, muntada superficialment		Rend.: 1,000			44,15 €
				Unitats	Preu EURO	Parcial	Import	
	C318320		Vàlvula d'esfera manual amb rosca, diàmetre nominal 1 1/2", 10 bar	1,000	x 33,44400 =	33,44400		
				Total materials				34,20900
				Total mà d'obra				9,94275
				COST DIRECTE				44,15175
				DESPESES INDIRECTES	0,00 %			0,00000
				COST EXECUCIÓ MATERIAL				44,15175
P-219	EN817324	u	Vàlvula de retenció de clapeta amb rosca, de diàmetre nominal 1 1/4", de 10 bar de PN, de bronze, preu alt i muntada dins pericó		Rend.: 1,000			40,24 €
				Unitats	Preu EURO	Parcial	Import	
	C817320		Vàlvula de retenció de clapeta amb rosca, de diàmetre nominal 1 1/4", de 10 bar de PN, de bronze, preu alt	1,000	x 29,52900 =	29,52900		

QUADRE DE PREUS N° 2

Data: 4/12/2009

Pàg.: 108

PARTIDES D'OBRA

NÚM	CODI	UA	DESCRIPCIÓ					PREU
				Total materials		30,29400		
				Total mà d'obra		9,94275		
				COST DIRECTE		40,23675		
				DESPESES INDIRECTES	0,00 %	0,00000		
				COST EXECUCIÓ MATERIAL		40,23675		
P-220	EOJBT27	u	Projecte legalització instal·lació elèctrica. Inclou visats col·legi professional i taxes EAC.	Rend.: 1,000		2.326,50 €		
P-221	EP21MAA	ut	Subministrament i instal·lació de control remot amb programador setmanal marca MITSUBISHI model PAR-21MAA, per al control de cada unitat interior. Inclou accessoris per al seu muntatge i mà d'obra. Totalment instal·lat.	Rend.: 1,000		146,71 €		
				Unitats	Preu EURO	Parcial	Import	
	CR21MAA		Control remot amb programador setmanal	1,000	x 112,23900 =	112,23900		
				Total materials		146,71485		
				COST DIRECTE		146,71485		
				DESPESES INDIRECTES	0,00 %	0,00000		
				COST EXECUCIÓ MATERIAL		146,71485		
P-222	EP271B03	ml	Cable per a transmissió telefònica, de 2 parells de cables de secció 0,6 mm2 cada un i col·locat en tub	Rend.: 1,000		5,09 €		
				Unitats	Preu EURO	Parcial	Import	
	C271B00		Cable per a transmissió telefònica, per a 2 parells de cables, de secció 0,6 mm2 cada un	1,050	x 0,28800 =	0,30240		
				Total materials		0,68490		
				Total mà d'obra		4,40514		
				COST DIRECTE		5,09004		
				DESPESES INDIRECTES	0,00 %	0,00000		
				COST EXECUCIÓ MATERIAL		5,09004		
P-223	EP434630	m	Cable per a transmissió de dades amb conductor de coure, de 4 parells, categoria 6 U/FTP, aïllament de poliolefina i coberta de PVC, no propagador de la flama segons UNE-EN 50265, col·locat sota tub o canal	Rend.: 1,000		2,23 €		
				Unitats	Preu EURO	Parcial	Import	
	C434630		Cable per a transmissió de dades amb conductors de coure, de 4 p	1,050	x 0,82800 =	0,86940		

QUADRE DE PREUS N° 2

Data: 4/12/2009

Pàg.: 109

PARTIDES D'OBRA

NÚM	CODI	UA	DESCRIPCIÓ					PREU
				Total materials		1,63440		
				Total mà d'obra		0,59657		
				COST DIRECTE		2,23097		
				DESPESES INDIRECTES		0,00 %	0,00000	
				COST EXECUCIÓ MATERIAL		2,23097		
P-224	EP534J12	u	Presa de senyal telefònica de tipus universal, amb connector RJ12 simple, connexió per cargols, amb tapa, de preu superior, encastada. Serie 75 Simon	Rend.: 1,000		27,37	€	
				Unitats	Preu EURO	Parcial	Import	
	CG225711		Tub flexible corrugat de PVC folrat exteriorment, de 20 mm de diàmetre nominal, aïllant i no propagador de la flama, resistència a l'impacte de 2 J, resistència a compressió de 320 N i una rigidesa dielèctrica de 2000 V, muntat encastat	4,000	x 1,02600 =	4,10400		
	CP5311A4		Presa de senyal telefònica de tipus universal, amb connector RJ11 simple, connexió per cargols, amb tapa, de preu superior, per a encastar	0,000	x 12,22200 =	0,00000		
				Total materials		4,86900		
				Total mà d'obra		5,35050		
				Total partides		17,15326		
				COST DIRECTE		27,37276		
				DESPESES INDIRECTES		0,00 %	0,00000	
				COST EXECUCIÓ MATERIAL		27,37276		
P-225	EP74224	u	Lluminaria Indalux serie Mural 2x24W ref.74224G5/EL totalment instal·lat en superfície	Rend.: 1,000		432,18	€	
				Unitats	Preu EURO	Parcial	Import	
	C245G5		Làmpada fluorescent T5 amb casquet G5, de 246 W de potència màxima, 230 V de tensió d'alimentació, amb una temperatura de color de 3000 ó 4000 K i un grau de rendiment de color Ra=82	2,000	x 66,46500 =	132,93000		
	CE82005		Ecoraee RD 208/2005	1,000	x 0,61200 =	0,61200		
	CR74224E		Lluminaria Indalux serie Mural 2x24W ref.74224GT/EL	1,000	x 289,12500 =	289,12500		

QUADRE DE PREUS N° 2

Data: 4/12/2009

Pàg.: 110

PARTIDES D'OBRA

NÚM	CODI	UA	DESCRIPCIÓ				PREU
						Total materials	423,43200
						Total mà d'obra	8,74962
						COST DIRECTE	432,18162
						DESPESES INDIRECTES 0,00 %	0,00000
						COST EXECUCIÓ MATERIAL	432,18162
P-226	EPCD08AH	ut	Subministrament i instal·lació de recuperador de calor marca S&P model CADB-D 08 AH. Característiques tècniques: potència motor: 2x355 W, voltatge: 230-L, cabal màxim: 900 m3/h. Inclou filtre G4, accessoris i mà d'obra per al seu muntatge. Totalment instal·lat.		Rend.: 1,000		2.085,90 €
				Unitats	Preu EURO	Parcial	Import
	CADB8AH		Recuperador CADB-D 08 AH	1,000	x 1.728,26100 =	1.728,26100	
						Total materials	2.085,89850
						COST DIRECTE	2.085,89850
						DESPESES INDIRECTES 0,00 %	0,00000
						COST EXECUCIÓ MATERIAL	2.085,89850
P-227	EPEZ14JA	ut	Bomba de calor, marca MITSUBISHI INVERTER model PEZ-140VJA tipus split conductes amb gas refrigerant R410a. Característiques: potència frigorífica nominal: 11.696 Kcal/h, potència calorífica nominal: 13.760 Kcal/h, potència elèctrica: 5,21 Kw, cabal d'aire: 2.760 m3/h. Unitat exterior: voltatge:380-III. Connexions frigorífiques: líquid: 3/8", gas: 5/8". Inclou accessoris pel seu muntatge, mà d'obra i posta en marxa. Totalment instal·lada.		Rend.: 1,000		944,36 €
				Unitats	Preu EURO	Parcial	Import
						Total materials	944,35650
						COST DIRECTE	944,35650
						DESPESES INDIRECTES 0,00 %	0,00000
						COST EXECUCIÓ MATERIAL	944,35650
P-228	EPT0125T	ut	Subministrament i instal·lació d'extractor per a conducte marca S&P model TD-MIXVENT 350/125 T. Característiques tècniques: potència màxima: 30 W, cabal: 360 m3/h, acoplament a conducte de diàmetre 125. Inclou temporitzador regulable entre 1 i 30 minuts, accessoris i mà d'obra per al seu muntatge. Totalment instal·lat.		Rend.: 1,000		230,01 €
				Unitats	Preu EURO	Parcial	Import
	C35125T		TD-350/125 T	1,000	x 135,33300 =	135,33300	

QUADRE DE PREUS N° 2

Data: 4/12/2009

Pàg.: 111

PARTIDES D'OBRA

NÚM	CODI	UA	DESCRIPCIÓ					PREU
							Total materials	230,00670
							COST DIRECTE	230,00670
							DESPESES INDIRECTES	0,00000
							COST EXECUCIÓ MATERIAL	230,00670
P-229	EQ512J81	m2	Taulell de pedra natural calcària nacional, de 20 mm de gruix, preu mitjà, de 100 a 149 cm de llargària, col.locat sobre suport mural i encastat al parament	Rend.: 1,000			138,86	€
				Unitats	Preu EURO	Parcial	Import	
	BJ1ZQ000		Suport mural d'acer galvanitzat per a aigüeres, safareigs i lavabos col.lectius	3,500	x 15,55200 =	54,43200		
	BQ512J80		Pedra natural calcària nacional per a taulells, de 20 mm de gruix, preu mitjà, de 100 a 149 cm de llargària	1,000	x 58,78800 =	58,78800		
							Total materials	113,53582
							Total mà d'obra	25,32150
							COST DIRECTE	138,85732
							DESPESES INDIRECTES	0,00000
							COST EXECUCIÓ MATERIAL	138,85732
P-230	ERDMT315	ut	Reixeta d'aletes fixes a 45° per retorn d'aire. Construïda d'alumini amb aletes paral.leles a la cota L, marca MADEL model DMT-AR + CM de300x150. Inclou accessoris pel seu muntatge i marc. Totalment instal.lades.	Rend.: 1,000			23,74	€
				Unitats	Preu EURO	Parcial	Import	
	CM315		CM 300x150	1,000	x 1,62900 =	1,62900		
	CXDMT315		DMT 300x150	1,000	x 8,34300 =	8,34300		
							Total materials	12,99600
							Total mà d'obra	10,74744
							COST DIRECTE	23,74344
							DESPESES INDIRECTES	0,00000
							COST EXECUCIÓ MATERIAL	23,74344
P-231	EREMT325	ut	Reixeta d'aletes fixes a 45° per retorn d'aire. Construïda d'alumini amb aletes paral.leles a la cota H, marca MADEL model EMT-AR + CM , de 300x250. Amb marc de muntatge. Inclou accessoris pel seu muntatge. Totalment instal.lada	Rend.: 1,000			35,16	€
				Unitats	Preu EURO	Parcial	Import	
	CEMT3025		EMT-AR 300x250	1,000	x 19,43100 =	19,43100		
	CM3025		CM 300x250	1,000	x 1,95300 =	1,95300		

QUADRE DE PREUS N° 2

Data: 4/12/2009

Pàg.: 112

PARTIDES D'OBRA

NÚM	CODI	UA	DESCRIPCIÓ					PREU
						Total materials		24,40800
						Total mà d'obra		10,74744
						COST DIRECTE		35,15544
						DESPESES INDIRECTES	0,00 %	0,00000
						COST EXECUCIÓ MATERIAL		35,15544
P-232	EREMT63	ut	Reixeta d'aletes fixes a 45° per retorn d'aire. Construïda d'alumini amb aletes paral·leles a la cota H, marca MADEL model EMT-AR + CM , de 600x300. Amb marc de muntatge. Inclou accessoris pel seu muntatge. Totalment instal·lada	Rend.: 1,000				41,10 €
					Unitats	Preu EURO	Parcial	Import
	CCM63		CM 600x300	1,000	x	2,49300 =	2,49300	
	CEMT63		EMT-AR 600x300	1,000	x	24,83100 =	24,83100	
						Total materials		30,34800
						Total mà d'obra		10,74744
						COST DIRECTE		41,09544
						DESPESES INDIRECTES	0,00 %	0,00000
						COST EXECUCIÓ MATERIAL		41,09544
P-233	ERET6335	ut	Reixeta d'aletes fixes a 45° per retorn d'aire. Construïda d'alumini amb aletes paral·leles a la cota H, marca MADEL model EMT-AR + CM , de 600x350. Amb marc de muntatge. Inclou accessoris pel seu muntatge. Totalment instal·lada	Rend.: 1,000				60,90 €
					Unitats	Preu EURO	Parcial	Import
	CEMT6335		EMT-AR 600x350	1,000	x	42,83100 =	42,83100	
	CM6335		CM 600x350	1,000	x	4,29300 =	4,29300	
						Total materials		50,14800
						Total mà d'obra		10,74744
						COST DIRECTE		60,89544
						DESPESES INDIRECTES	0,00 %	0,00000
						COST EXECUCIÓ MATERIAL		60,89544
P-234	ESCHS13	ut	Circuit hidràulic solar format per canonada de coure recuit de 14x16 aïllat, estació de bombeig equipada Roca KHS10, vàlvules de bola de 1/2", vàlvula de seguretat 1/2" 6 bar, vas d'expansió, purgadors, separador d'aire, fluid caloportador anticongelant (25 litres)	Rend.: 1,000				1.467,09 €
					Unitats	Preu EURO	Parcial	Import
	C001S18		Dipòsit d'expansió per circuits de ACS Vasoflex solar N 18/2,5, pressió màxima de treball 8 bar.	1,000	x	70,96500 =	70,96500	

QUADRE DE PREUS Nº 2

Data: 4/12/2009

Pàg.: 113

PARTIDES D'OBRA

NÚM	CODI	UA	DESCRIPCIÓ					PREU	
	C490023		Separador d'aire Flamcovent 22	1,000	x	63,07200	=	63,07200	
	C490024		Purgador automàtic Flexvent Super 1/2''	1,000	x	37,08000	=	37,08000	
	C490025		Vàlvula de seguretat de 3/4'' tarada a 6 bar per instal·lació solar.	1,000	x	17,32500	=	17,32500	
	C490026		Vàlvula de seguretat de 3/4'' tarada a 6 bar per instal·lació solar.	1,000	x	17,62200	=	17,62200	
	C490028		Vàlvula de tall VC1/2'' (pel Flexvent super)	4,000	x	14,04000	=	56,16000	
	C490037		anticongelant FAC 20	1,000	x	36,09000	=	36,09000	
	C494004		Grup hidràulic KHS10, ROca	1,000	x	358,20000	=	358,20000	
								Total materials	664,99290
								Total mà d'obra	159,08400
								Total partides	643,01530
								COST DIRECTE	1.467,09220
								DESPESES INDIRECTES	0,00000
								COST EXECUCIÓ MATERIAL	1.467,09220
P-235	ESCS10	ut	Subministrament i instal·lació de centraleta de regulació per instal·lació solar Roca CS-10. Inclou sondes de temperatura per col·lectors i dipòsit, cablejat de sondes i regulació.	Rend.: 1,000					382,44 €
				Unitats		Preu EURO		Parcial	Import
	C440029		Regulacio Roca CS10	1,000	x	174,60000	=	174,60000	
								Total materials	174,60000
								Total mà d'obra	99,42750
								Total partides	108,41400
								COST DIRECTE	382,44150
								DESPESES INDIRECTES	0,00000
								COST EXECUCIÓ MATERIAL	382,44150
P-236	ESDS300	ut	Subministrament i instal·lació de dipòsit per acumulació solar de 300 litres amb intercambiador incorporat. Inclou accessoris de muntatge.	Rend.: 1,000					1.401,30 €
				Unitats		Preu EURO		Parcial	Import
	C82309		Roca 300E	1,000	x	1.264,50000	=	1.264,50000	

QUADRE DE PREUS N° 2

Data: 4/12/2009

Pàg.: 114

PARTIDES D'OBRA

NÚM	CODI	UA	DESCRIPCIÓ					PREU
							Total materials	1.341,63900
							Total mà d'obra	59,65650
							COST DIRECTE	1.401,29550
							DESPESES INDIRECTES 0,00 %	0,00000
							COST EXECUCIÓ MATERIAL	1.401,29550
P-237	ESPS20	ut	Subministrament i instal·lació de col·lector solar pla ROCA model PS2.0 de 2.0m2 de superfície de captació. Inclou suportació per coberta plana amb joc d'acoplament i suport de coberta. Totalment instal·lat.	Rend.: 1,000			639,12	€
				Unitats	Preu EURO	Parcial	Import	
	C486000		Colector solar pla ROca PS 2.0	1,000	x 403,20000 =	403,20000		
	C486024		Colector solar pla ROca PS 2.0	0,000	x 666,00000 =	0,00000		
	C490004		kit unio	1,000	x 13,50000 =	13,50000		
	C490065		Soport acoplament CH-P2.0 pe dos col·lectors solars ROCA P2.0	0,000	x 69,12000 =	0,00000		
	C490066		Soport coberta plana per un col·lector pla SCP1-I-PS2.0, Roca	1,000	x 162,00000 =	162,00000		
							Total materials	579,46500
							Total mà d'obra	59,65650
							COST DIRECTE	639,12150
							DESPESES INDIRECTES 0,00 %	0,00000
							COST EXECUCIÓ MATERIAL	639,12150
P-238	ESQR325	ut	Subministrament i instal·lació de comporta manual rectangular de 300x250 marca MADEL model SQR-EH/MA 300x250. Inclou accessoris i mà d'obra per al seu muntatge. Totalment instal·lada.	Rend.: 1,000			61,38	€
				Unitats	Preu EURO	Parcial	Import	
	CQREH325		SQR-EH 300x250	1,000	x 43,53300 =	43,53300		

QUADRE DE PREUS N° 2

Data: 4/12/2009

Pàg.: 115

PARTIDES D'OBRA

NÚM	CODI	UA	DESCRIPCIÓ					PREU
							Total materials	46,55700
							Total mà d'obra	14,81850
							COST DIRECTE	61,37550
							DESPESES INDIRECTES 0,00 %	0,00000
							COST EXECUCIÓ MATERIAL	61,37550
P-239	ETCR15	m	Aïllament tèrmic d'escuma elastomèrica anticondensació per instal·lacions de calefacció, per a tub de 13x15 mm, de 25 mm de gruix, amb grau de dificultat mitjà i col.locat superficialment.			Rend.: 1,000		13,11 €
P-240	ETCR18	m	Aïllament tèrmic d'escuma elastomèrica anticondensació per instal·lacions de calefacció, per a tub de 16x18 mm, de 25 mm de gruix, amb grau de dificultat mitjà i col.locat superficialment.			Rend.: 1,000		13,22 €
				Unitats	Preu EURO		Parcial	Import
	CC41505		Aïllament IT-25x018	1,000	x 4,07700 =		4,07700	
							Total materials	13,22125
							COST DIRECTE	13,22125
							DESPESES INDIRECTES 0,00 %	0,00000
							COST EXECUCIÓ MATERIAL	13,22125
P-241	ETCR22	m	Aïllament tèrmic d'escuma elastomèrica anticondensació per instal·lacions de calefacció, per a tub de 20x22 mm, de 25 mm de gruix, amb grau de dificultat mitjà i col.locat enterrat/superficialment.			Rend.: 1,000		13,28 €
				Unitats	Preu EURO		Parcial	Import
	C41506		Aïllament IT-25x022	1,000	x 4,13100 =		4,13100	
							Total materials	13,27525
							COST DIRECTE	13,27525
							DESPESES INDIRECTES 0,00 %	0,00000
							COST EXECUCIÓ MATERIAL	13,27525
P-242	ETFSC127	ml	Tub flexible mod. COMPRI-FLEX de 127 mm. de diàmetre, sense aïllar, construït en alumini i polièster. S'inclou p.p. d'accessoris de muntatge.			Rend.: 1,000		8,88 €
				Unitats	Preu EURO		Parcial	Import
	COR125		Compri-flex 125 mm	1,000	x 0,81900 =		0,81900	

QUADRE DE PREUS N° 2

Data: 4/12/2009

Pàg.: 116

PARTIDES D'OBRA

NÚM	CODI	UA	DESCRIPCIÓ					PREU
						Total materials		2,10600
						Total mà d'obra		6,77556
						COST DIRECTE		8,88156
						DESPESES INDIRECTES	0,00 %	0,00000
						COST EXECUCIÓ MATERIAL		8,88156
P-243	ETO1618	u	Circuladora a.c.s. Roca SB-10 YA amb racords, regulació diferencial temperatura, amb vàlvula anti-retorn BALL-STOP 1/2" i aixeta de bola TMM de 1/2".		Rend.: 1,000			260,18 €
P-244	ETPRE114	u	Subministre i instal·lació detector de presència de la marca temper model luxomat mini o similar. Inclòs part proporcional tub flexible coarrugat de polipropilè de 20mm de diàmetre nominal, aïllant, no propagador de la flama, 2J, 750N, 2000V, muntat en celràs i conductor coure UNE RZ1-K (AS) 0,6/1kv unipolar de secció 1x1,5mm ³ . Tot completament instal·lat i provat. Inclou maniobra encesa enllumenat i extractor.		Rend.: 1,000			62,66 €
				Unitats		Preu EURO	Parcial	Import
	C329200		Conductor de coure de designació UNE ES07Z1-K (AS), amb baixa emissivitat fums, unipolar de secció 1x1,5 mm ²	4,000	x	0,81900 =	3,27600	
	CE21000F		Part proporcional petit material mecanismes	1,000	x	1,12500 =	1,12500	
	CTP11141		Detector de presència de moviment luxomat lc-mini	1,000	x	37,15200 =	37,15200	
						Total materials		41,62950
						Total mà d'obra		15,90840
						Total partides		5,11865
						COST DIRECTE		62,65655
						DESPESES INDIRECTES	0,00 %	0,00000
						COST EXECUCIÓ MATERIAL		62,65655
P-245	FFA1P254	u	Connexió de servei de fins a 20 m amb tub de PP de 250 mm de diàmetre nominal, unió elàstica amb anell de goma, amb grau de dificultat mitja i per a col·locar soterrat. Connexió amb col·lector de la xarxa principal de Dn 400 mm amb pinça o sistema a determinar per la DO, totalment formigonat. Inclòs proves, transport de material a peu d'obra i totalment finalitzada.		Rend.: 1,000			601,87 €
				Unitats		Preu EURO	Parcial	Import
	BFA1P254		Tub polipropilè DN 250 mm, SN8	20,000	x	13,82400 =	276,48000	
	BFA1PP54		Clip elastomeric per escames en xarxes de sanejament per connectar a canonada 400	1,000	x	88,38000 =	88,38000	

QUADRE DE PREUS N° 2

Data: 4/12/2009

Pàg.: 117

PARTIDES D'OBRA

NÚM	CODI	UA	DESCRIPCIÓ				PREU	
						Total materials	559,23232	
						Total mà d'obra	42,21450	
					DESPESES AUXILIARS	1,00 %	0,42215	
					COST DIRECTE		601,86897	
					DESPESES INDIRECTES	0,00 %	0,00000	
					COST EXECUCIÓ MATERIAL		601,86897	
P-246	FFA1P301	u	Connexió de servei de fins a 4 m amb tub de PP de 200 mm de diàmetre nominal, unió elàstica amb anell de goma, amb grau de dificultat mitja i per a col·locar soterrat. Connexió amb col·lector de la xarxa principal de Dn 400 mm amb pinça o sistema a determinar per la DO, o a pou de registre, totalment formigonat. Inclou proves, transport de material a peu d'obra i totalment finalitzada.	Rend.: 1,000			163,36 €	
					Unitats	Preu EURO	Parcial	Import
	BFA1P204		Tub de PP de DN 200 mm, SN 8	4,000	x	9,37800 =	37,51200	
	BFA1PP54		Clip elàstomeric per escomeses en xarxes de sanejament per connectar a canonada 400	1,000	x	88,38000 =	88,38000	
						Total materials	138,04027	
						Total mà d'obra	25,06950	
					DESPESES AUXILIARS	1,00 %	0,25070	
					COST DIRECTE		163,36047	
					DESPESES INDIRECTES	0,00 %	0,00000	
					COST EXECUCIÓ MATERIAL		163,36047	
P-247	PAIOJ010	pa	Partida alçada a justificar destinada a la seguretat i salut de l'obra.	Rend.: 1,000			9.977,10 €	

QUADRE DE PREUS N° 2

Data: 4/12/2009

Pàg.: 118

ALTRES

CODI	UA	DESCRIPCIÓ	PREU	
AUX001	%	Despeses auxiliars sobre la mà d'obra	76,50000	€
EG21281H	U	Tub rígid de PVC, de 25 mm de diàmetre nominal, aïllant i no propagador de la flama, amb una resistència a l'impacte de 2 J, resistència a compressió de 1250 N i una rigidesa dielèctrica de 2000 V, amb unió roscada i muntat superficialment	2,92500	€
EGD1442E	u	Grapa Ku-1625 per a piqueta posada a terra	3,82500	€

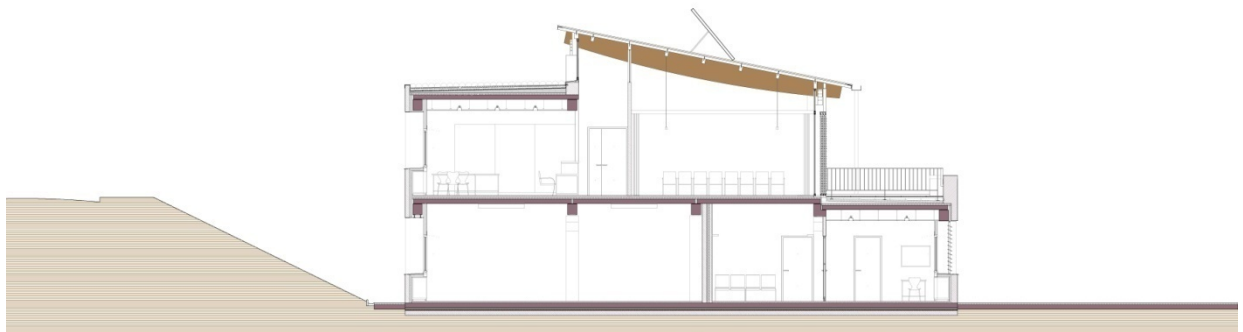

Títol del projecte

Projecte bàsic i d'execució consultori municipal

Localització

Carrer de la Creu s/n · 17723 Boadella i Les Escaules (Girona)

Client

Ajuntament de Boadella i les Escaules

Document:

Amidaments

II.3

Expedient: 0868a
Data: Novembre de 2009

Arquitectes:
Xavier Roman Viñas, Jordi Solé Sans

Rosa Sensat 3 08005
Barcelona

t · 902 021 910
f · 931 633 451

projectes@sole-roman.com

**SOLÉ
ROMAN
ARQUI-
TECTES**

AMIDAMENTS

Data: 04/12/09

Pàg.: 1

Obra 01 PRESSUPOST CONSULTORI BOADELLA - LES ESCAULES
 Sistema 01 TREBALLS PREVIS I ENDERROCS
 Capítol 01 TREBALLS PREVIS

NUM.	CODI	UA	DESCRIPCIÓ
1	E2212122	m3	Excavació per a rebaix en capa de terra vegetal, amb mitjans mecànics i càrrega mecànica sobre camió

Num.	Text	Tipus	[C]	[D]	[E]	[F]	TOTAL	Fórmula
1	CONSULTORI		1,000	75,000	0,300		22,500	C#*D#*E#*F#

TOTAL AMIDAMENT

2 E2211022 m2 Neteja i esbrossada del terreny, amb mitjans mecànics i càrrega mecànica sobre camió

Num.	Text	Tipus	[C]	[D]	[E]	[F]	TOTAL	Fórmula
1	CONSULTORI		1,000	75,000			75,000	C#*D#*E#*F#

TOTAL AMIDAMENT

Obra 01 PRESSUPOST CONSULTORI BOADELLA - LES ESCAULES
 Sistema 01 TREBALLS PREVIS I ENDERROCS
 Capítol 03 GESTIÓ DE RESIDUS

NUM.	CODI	UA	DESCRIPCIÓ
1	E2R24200	m3	Classificació a peu d'obra de residus de la construcció en residus inerts, no especials i especials amb mitjans manuals

Num.	Text	Tipus	[C]	[D]	[E]	[F]	TOTAL	Fórmula
1	CONSULTORI		1,000	75,000	0,200		15,000	C#*D#*E#*F#

TOTAL AMIDAMENT

2 E2R54265 m3 Transport de residus a centre de reciclatge, a monodipòsit, a abocador específic o a centre de recollida i transferència, amb camió de 12 t i temps d'espera per a la càrrega a màquina, amb un recorregut de fins a 5 km

Num.	Text	Tipus	[C]	[D]	[E]	[F]	TOTAL	Fórmula
1	CONSULTORI		1,000	20,000			20,000	C#*D#*E#*F#

TOTAL AMIDAMENT

Obra 01 PRESSUPOST CONSULTORI BOADELLA - LES ESCAULES
 Sistema 02 MOVIMENT DE TERRES

NUM.	CODI	UA	DESCRIPCIÓ
1	E2212422	m3	Excavació per a rebaix en terreny compacte, amb mitjans mecànics i càrrega mecànica sobre camió

Num.	Text	Tipus	[C]	[D]	[E]	[F]	TOTAL	Fórmula
1	CONSULTORI		1,000	75,000	0,300		22,500	C#*D#*E#*F#

TOTAL AMIDAMENT

2 E2221222 m3 Excavació de rases i pous de fins a 1,5 m de fondària, en terreny fluïx, amb mitjans mecànics i càrrega mecànica sobre camió

AMIDAMENTS

Data: 04/12/09

Pàg.: 2

Num.	Text	Tipus	[C]	[D]	[E]	[F]	TOTAL	Fórmula
1	PILARS							
2	CONSULTORI							
3	P. 14, 20, 25, 26, 27		5,000	1,600	1,600	1,000	12,800	C#*D#*E#*F#
4	P. 15, 16, 21, 22		4,000	1,400	1,400	1,000	7,840	C#*D#*E#*F#
6	RIOSTRES							
7	CONSULTORI		1,000	35,000	0,400	0,400	5,600	C#*D#*E#*F#

TOTAL AMIDAMENT 26,240

3 E222B223 m3 Excavació de rasa per a pas d'instal.lacions de fins a 1 m de fondària, en terreny fluix, amb mitjans mecànics i amb les terres deixades a la vora

Num.	Text	Tipus	[C]	[D]	[E]	[F]	TOTAL	Fórmula
1	SANEJAMENT RESIDUALS							
2	CONSULTORI		1,000	12,000	0,400	0,800	3,840	C#*D#*E#*F#
4	SANEJAMENT PLUVIALS							
5	CONSULTORI		1,000	10,000	0,400	0,800	3,200	C#*D#*E#*F#
7	AIGUA							
8	CONSULTORI		1,000	5,000	0,300	0,600	0,900	C#*D#*E#*F#
10	ELECTRICITAT							
11	CONSULTORI		1,000	5,000	0,300	0,600	0,900	C#*D#*E#*F#

TOTAL AMIDAMENT 8,840

4 E2241100 m2 Repàs de sols i parets de rases, pous i recalçats fins a 1,5 m de fondària

Num.	Text	Tipus	[C]	[D]	[E]	[F]	TOTAL	Fórmula
1	SANEJAMENT RESIDUALS							
2	CONSULTORI		1,000	12,000			12,000	C#*D#*E#*F#
4	SANEJAMENT PLUVIALS							
5	CONSULTORI		1,000	10,000			10,000	C#*D#*E#*F#
7	AIGUA							
8	CONSULTORI		1,000	5,000			5,000	C#*D#*E#*F#
10	ELECTRICITAT							
11	CONSULTORI		1,000	5,000			5,000	C#*D#*E#*F#

TOTAL AMIDAMENT 32,000

5 E2411120 m3 Transport de terres dins de l'obra, carregat amb mitjans manuals i temps d'espera per a la càrrega, amb dúmper

Num.	Text	Tipus	[C]	[D]	[E]	[F]	TOTAL	Fórmula
1	SANEJAMENT RESIDUALS							
2	CONSULTORI		1,000	12,000	0,400	0,800	3,840	C#*D#*E#*F#
4	SANEJAMENT PLUVIALS							
5	CONSULTORI		1,000	10,000	0,400	0,800	3,200	C#*D#*E#*F#
7	AIGUA							
8	CONSULTORI		1,000	5,000	0,300	0,600	0,900	C#*D#*E#*F#
10	ELECTRICITAT							
11	CONSULTORI		1,000	5,000	0,300	0,600	0,900	C#*D#*E#*F#

AMIDAMENTS

Data: 04/12/09

Pàg.: 3

TOTAL AMIDAMENT 8,840

6 E2252772 m3 Terraplenat i piconatge en rases i pous amb terres adequades, en tongades de fins a 25 cm, amb una compactació del 95% del PN

Num.	Text	Tipus	[C]	[D]	[E]	[F]	TOTAL	Fórmula
1	SANEJAMENT RESIDUALS							
2	CONSULTORI		1,000	12,000	0,400	0,800	3,840	C#*D#*E#*F#
4	SANEJAMENT PLUVIALS							
5	CONSULTORI		1,000	10,000	0,400	0,800	3,200	C#*D#*E#*F#
7	AIGUA							
8	CONSULTORI		1,000	5,000	0,300	0,600	0,900	C#*D#*E#*F#
10	ELECTRICITAT							
11	CONSULTORI		1,000	5,000	0,300	0,600	0,900	C#*D#*E#*F#

TOTAL AMIDAMENT 8,840

7 E921201F m3 Subbase de tol-u artificial, amb estesa i piconatge del material al 95 % del PM

Num.	Text	Tipus	[C]	[D]	[E]	[F]	TOTAL	Fórmula
1	CONSULTORI		1,000	75,000	0,200		15,000	C#*D#*E#*F#

TOTAL AMIDAMENT 15,000

Obra 01 PRESSUPOST CONSULTORI BOADELLA - LES ESCAULES
 Sistema 03 SISTEMA ESTRUCTURAL
 Capítol 01 FONAMENTS

NUM. CODI UA DESCRIPCIÓ
 1 E31522J4 m3 Formigó per a rases i pous de fonaments, HA-25/F/20/lla, de consistència fluida i grandària màxima del granulat 20 mm, abocat amb bomba

Num.	Text	Tipus	[C]	[D]	[E]	[F]	TOTAL	Fórmula
1	PILARS							
2	CONSULTORI							
3	P. 14, 20, 25, 26, 27		5,000	1,600	1,600	1,000	12,800	C#*D#*E#*F#
4	P. 15, 16, 21, 22		4,000	1,400	1,400	1,000	7,840	C#*D#*E#*F#
6	RIOSTRES							
7	CONSULTORI		1,000	35,000	0,400	0,400	5,600	C#*D#*E#*F#

TOTAL AMIDAMENT 26,240

2 E31B3000 kg Acer en barres corrugades B 500 S de límit elàstic >= 500 N/mm2, per a l'armadura de rases i pous

Num.	Text	Tipus	[C]	[D]	[E]	[F]	TOTAL	Fórmula
1	PILARS							
2	CONSULTORI							
3	P. 14, 20, 25, 26, 27		5,000	1,600	1,600	1,000	12,800	C#*D#*E#*F#
4	P. 15, 16, 21, 22		4,000	1,400	1,400	1,000	7,840	C#*D#*E#*F#
6	RIOSTRES							
7	CONSULTORI		1,000	35,000	0,400	0,400	5,600	C#*D#*E#*F#

AMIDAMENTS

Data: 04/12/09

Pàg.: 4

9	Subtotal "A Origen"	O					26,240	SUMORIGEN(G1:G8)
11								C#*D#*E#*F#
12	QUANTIA 80 kg/m3		90,000	26,240			2.361,600	C#*D#*E#*F#
TOTAL AMIDAMENT							2.387,840	
3	E31D1100	m2	Encofrat amb plafons metàl·lics per a rases i pous de fonaments					
Num.	Text	Tipus	[C]	[D]	[E]	[F]	TOTAL	Fórmula
1	CAP		15,000	1,600	0,800		19,200	C#*D#*E#*F#
TOTAL AMIDAMENT							19,200	
4	E3Z112Q1	m2	Capa de neteja i anivellament de 10 cm de gruix de formigó HM-20/P/40/I, de consistència plàstica i grandària màxima del granulat 40 mm, abocat des de camió					
Num.	Text	Tipus	[C]	[D]	[E]	[F]	TOTAL	Fórmula
1	PILARS							
2	CONSULTORI							
3	P. 14, 20, 25, 26, 27		5,000	1,600	1,600	0,100	1,280	C#*D#*E#*F#
4	P. 15, 16, 21, 22		4,000	1,400	1,400	0,100	0,784	C#*D#*E#*F#
6	RIOSTRES							
7	CONSULTORI		1,000	35,000	0,400	0,100	1,400	C#*D#*E#*F#
TOTAL AMIDAMENT							3,464	

Obra	01	PRESSUPOST CONSULTORI BOADELLA - LES ESCAULES
Sistema	03	SISTEMA ESTRUCTURAL
Capítol	02	ESTRUCTURA PORTANT
Sub-capítol	01	CONSULTORI

NUM.	CODI	UA	DESCRIPCIÓ
1	E4P11641	u	Pilar prefabricat de formigó armat de secció rectangular massissa de 40x40 cm, de 4 m d'alçària lliure màxima, per anar vist, sense mènsules, col.locat amb grua
			AMIDAMENT DIRECTE
			10,000
2	E4P11651	u	Pilar prefabricat de formigó armat de secció rectangular massissa de 40x40 cm, de 5 m d'alçària lliure màxima, per anar vist, sense mènsules, col.locat amb grua
			AMIDAMENT DIRECTE
			5,000
3	E4PAMENS	u	Mènsules
			AMIDAMENT DIRECTE
			10,000

Obra	01	PRESSUPOST CONSULTORI BOADELLA - LES ESCAULES
Sistema	03	SISTEMA ESTRUCTURAL
Capítol	03	ESTRUCTURA HORIZONTAL
Sub-capítol	01	CONSULTORI

NUM.	CODI	UA	DESCRIPCIÓ
1	E4PAJASSE	ml	Jassera prefabricada de formigó pretessat de ssecció

AMIDAMENTS

Data: 04/12/09

Pàg.: 5

Num.	Text	Tipus	[C]	[D]	[E]	[F]	TOTAL	Fórmula
1	jasseres		9,000	5,000			45,000	C#*D#*E#*F#

TOTAL AMIDAMENT 45,000

2 E4LV55H5 m2 Sostre de 20+5, de llosa alveolar de formigó pretesat de 20 cm d'alçària i 100 cm d'amplària, amb junt lateral obert superiorment, de 55,9 a 101,4 kNm per m d'amplària de moment flector últim

AMIDAMENT DIRECTE 173,400

3 E4PAJASS2 ml Jàssera prefabricada de formigó pretessat de ssecció

Num.	Text	Tipus	[C]	[D]	[E]	[F]	TOTAL	Fórmula
1	jasseres		3,000	5,000			15,000	C#*D#*E#*F#

TOTAL AMIDAMENT 15,000

4 E4PAJASS3 pa Transport i muntatge de l'estructura.
Bandes de neoprè de recolzament.

Num.	Text	Tipus	[C]	[D]	[E]	[F]	TOTAL	Fórmula
1	CONSULTORI		0,300				0,300	C#*D#*E#*F#
2	AJUNTAMENT F1							
3	AJUNTAMENT F2							

TOTAL AMIDAMENT 0,300

5 E45917G3 m3 Formigó per a sostres amb elements resistents industrialitzats, HA-25/P/20/I de consistència plàstica i grandària màxima del granulat 20 mm, abocat amb cubilot

Num.	Text	Tipus	[C]	[D]	[E]	[F]	TOTAL	Fórmula
1	consultori		1,000	173,000	0,050		8,650	C#*D#*E#*F#

TOTAL AMIDAMENT 8,650

6 E4B9DA88 m2 Malla electrosoldada de barres corrugades d'acer, elaborada a l'obra i manipulada a taller ME 15x15 D: 6 - 6 B 500 T 6x2,2 m UNE 36092, per a l'armadura de sostres amb elements resistents

AMIDAMENT DIRECTE 173,000

7 E443J135 kg Acer S355J2H segons UNE-EN 10210-1, per a bigues formades per peça simple, en perfils foradats laminats en calent sèrie rodó, quadrat i rectangular, treballat a taller i amb una capa d'imprimació antioxidant, col.locat a l'obra amb soldadura

Num.	Text	Tipus	[C]	[D]	[E]	[F]	TOTAL	Fórmula
1	SUPORT ELEMENTS FUSTERIA		1,000	8,500	40,000		340,000	C#*D#*E#*F#
2			1,000	15,000	40,000		600,000	C#*D#*E#*F#
4	LLINDES		1,000	8,500	40,000		340,000	C#*D#*E#*F#

TOTAL AMIDAMENT 1.280,000

Obra 01 PRESSUPOST CONSULTORI BOADELLA - LES ESCAULES
 Sistema 04 SISTEMA ENVOLVENT
 Capítol 01 TANCAMENTS VERTICALS

AMIDAMENTS

Data: 04/12/09

Pàg.: 6

Sub-capítol 01 TANCAMENTS FIXES

NUM.	CODI	UA	DESCRIPCIÓ
1	E8K4U003	m2	Escopidor de diferents amples, amb pedra calissa de calaf acabada a tall de serra, de 3 cm de gruix amb forats per a fixacions, inclòs formació d'escopidor en lateral llarg d'acord amb detalls documentació gràfica, col.locada amb morter mixt 1:2:10, elaborat a l'obra amb formigonera de 165l

Num.	Text	Tipus	[C]	[D]	[E]	[F]	TOTAL	Fórmula
1	CONSULTORI		1,000	18,000	0,600		10,800	C#*D#*E#*F#

TOTAL AMIDAMENT 10,800

NUM.	CODI	UA	DESCRIPCIÓ
2	E4G211B5	m3	Paredat de gruix variable de pedra calcària carejada, d'una cara vista col.locada amb morter ciment i calç 1:6, elaborat a l'obra amb formigonera de 165 l, amb pedres reutilitzades de l'enderroc per formació d'acabats laterals en obertures i reposició de parts malmeses de les parets existents.

Num.	Text	Tipus	[C]	[D]	[E]	[F]	TOTAL	Fórmula
1	CONSULTORI		1,000	13,000	4,000	0,300	15,600	C#*D#*E#*F#

TOTAL AMIDAMENT 15,600

NUM.	CODI	UA	DESCRIPCIÓ
3	E7C24801	m2	Aïllament amb planxes de poliestirè expandit EPS, de 50 kPa de tensió a la compressió, de 80 mm de gruix, de 1,85 m2K/W de resistència tèrmica, amb cares de superfície llisa i cantell llis, col.locades no adherides

Num.	Text	Tipus	[C]	[D]	[E]	[F]	TOTAL	Fórmula
1	FAÇANA SUD - OEST (PATI)							
2	CONSULTORI							
4	FAÇANA SUD - EST (HABITATGES)							
5	CONSULTORI							
7	FAÇANA NORD - OEST (CARRER CR							
8	CONSULTORI							
10	FAÇANA NORD - EST (CARRER NOU							
11	CONSULTORI							
13	CONSULTORI		1,000	13,000	4,000		52,000	C#*D#*E#*F#

TOTAL AMIDAMENT 52,000

NUM.	CODI	UA	DESCRIPCIÓ
4	E614GPAK	m2	Paredó recolzat divisor de 7,5 cm de gruix, de totxana de 290x140x75 mm, LD, categoria I, segons la norma UNE-EN 771-1, per a revestir, col.locat amb morter mixt 1:2:10

Num.	Text	Tipus	[C]	[D]	[E]	[F]	TOTAL	Fórmula
1	FAÇANA SUD - OEST (PATI)							
2	CONSULTORI							
4	FAÇANA SUD - EST (HABITATGES)							
5	CONSULTORI							
7	FAÇANA NORD - OEST (CARRER CR							
8	CONSULTORI							
10	FAÇANA NORD - EST (CARRER NOU							
11	CONSULTORI							
13	CONSULTORI		1,000	13,000	4,000		52,000	C#*D#*E#*F#

TOTAL AMIDAMENT 52,000

NUM.	CODI	UA	DESCRIPCIÓ
5	EAF21JCU16	u	Subministre i col.locació de panell de façana format per panell sandwich aïllant per façana, de 60 mm de gruix i mesures segons documentació gràfica, format per paraments de xapa d'alumini de 0,6 mm. de gruix a cada un, d'alumini lacat 20 carta ral, col.locat sobre bastiment de base, tapant juntes, amb una composició i mesures

Euro

AMIDAMENTS

Data: 04/12/09

Pàg.: 7

d'acord amb documentació gràfica, ànima aïllant amb poliestiré extrusionat de densitat mitjana de 40 Kg/m3.
 Sistema de fixació ocult.

Num.	Text	Tipus	[C]	[D]	[E]	[F]	TOTAL	Fórmula
1	CONSULTORI							
2	F1.3		1,000	6,600			6,600	C#*D#*E#*F#
3	F1.4		1,000	2,980			2,980	C#*D#*E#*F#
TOTAL AMIDAMENT							9,580	

Obra	01	PRESSUPOST CONSULTORI BOADELLA - LES ESCAULES
Sistema	04	SISTEMA ENVOLVENT
Capítol	01	TANCAMENTS VERTICALS
Sub-capítol	02	TANCAMENTS PRACTICABLES

NUM.	CODI	UA	DESCRIPCIÓ
1	EAF21JCUBR51	u	(F1.3) Subministre i col.locació de finestra d'alumini lacat 20 carta ral, amb interrupció del pont tèrmic, col.locada sobre bastiment de base, amb una composició i mesures d'acord amb documentació gràfica, dues fulles oscilobatents, per a un buit d'obra de 2430x600 mm, elaborada amb perfils SAPHIR FXi de Technal o similar de superior qualitat, marcs amb perfils tubulars de mòdul 52 mm, amb 3 cambres i ruptura de pont tèrmic, juntes epdm i drenatges protegits, fulls amb perfils de 60 mm. De mòdul amb 3 cambres i ruptura de pont tèrmic, fulls enrasats amb el marc en el costat interior. Unió dels perfils en inolet a 45°. Classificació AEV A3 EE V2. Inclòs part proporcional de tapetes d'entrega a l'estructura i als perfils verticals. Amb vidre de doble acristallament SGG climallit amb vidre exterior amb vidre SGG PLANITHERM 'S' de 5 mm de gruix, cambra d'aire de 12 mm. i vidre interior SGG PLANILUX de 8 mm. de gruix en peces fixes i laminat 4+4 en vidrieres abatibles i peces per sota nivell 1000 mm

Num.	Text	Tipus	[C]	[D]	[E]	[F]	TOTAL	Fórmula
1	CONSULTORI		1,000				1,000	C#*D#*E#*F#
TOTAL AMIDAMENT							1,000	

2	EAF21JCUBR52	u	(F1.4) Subministre i col.locació de finestra d'alumini lacat 20 carta ral, amb interrupció del pont tèrmic, col.locada sobre bastiment de base, amb una composició i mesures d'acord amb documentació gràfica, dues fulles oscilobatents, per a un buit d'obra de 2250x1100 mm, elaborada amb perfils SAPHIR FXi de Technal o similar de superior qualitat, marcs amb perfils tubulars de mòdul 52 mm, amb 3 cambres i ruptura de pont tèrmic, juntes epdm i drenatges protegits, fulls amb perfils de 60 mm. De mòdul amb 3 cambres i ruptura de pont tèrmic, fulls enrasats amb el marc en el costat interior. Unió dels perfils en inolet a 45°. Classificació AEV A3 EE V2. Inclòs part proporcional de tapetes d'entrega a l'estructura i als perfils verticals. Amb vidre de doble acristallament SGG climallit amb vidre exterior amb vidre SGG PLANITHERM 'S' de 5 mm de gruix, cambra d'aire de 12 mm. i vidre interior SGG PLANILUX de 8 mm. de gruix en peces fixes i laminat 4+4 en vidrieres abatibles i peces per sota nivell 1000 mm
---	--------------	---	---

Num.	Text	Tipus	[C]	[D]	[E]	[F]	TOTAL	Fórmula
1	CONSULTORI		2,000				2,000	C#*D#*E#*F#
TOTAL AMIDAMENT							2,000	

3	EAV81211	m2	Persiana de llibret d'alumini lacat, fixa, amb lamel.la mòbil horitzontal tipus ALU 150 de Llambí o similar de superior qualitat a escollir per DF, d'acord amb detalls documentació gràfica, estructura metàl.lica galvanitzada i lacada electrostàticament amb secatge al forn, ral especial. Conjunts formats per S1, S2, S3, amb una superfície de 8 m2, 4 m2, 2 m2 , en mòduls de diferents mesures i característiques definides en documentació gràfica. Totalment muntat i instal.lat.
---	----------	----	---

Num.	Text	Tipus	[C]	[D]	[E]	[F]	TOTAL	Fórmula
1	CONSULTORI		1,000	12,000			12,000	C#*D#*E#*F#

AMIDAMENTS

Data: 04/12/09

Pàg.: 8

TOTAL AMIDAMENT 12,000

- 4 EAVTU010 m2 Cortina de teixit de fibra de vidre i recobrint de PVC, tipus screen blanc de BANDALUX o similar de superior qualitat, de dif4ents mesures d'acord amb documentació gràfica, accionament a motor en cortines sala de plens i amb cadena en despatxos, col.locada en espais fals sostre i en calaix en cortiens sala de plens. Totalment instal.lat i connectat, en fucnionament. Inclpos part proporcional d'ajudes i elements de motor i accionament amb comandament a distància.

Num.	Text	Tipus	[C]	[D]	[E]	[F]	TOTAL	Fórmula
1	CONSULTORI		2,000	2,650	2,100		11,130	C#*D#*E#*F#
2			1,000	2,430	1,000		2,430	C#*D#*E#*F#

TOTAL AMIDAMENT 13,560

- 5 EC171B33 m2 Vidre aïllant de dues llunes incolores de 4 i 6 mm de gruix i cambra d'aire de 12 mm, col.locat amb llistó de vidre sobre fusta, acer o alumini

Num.	Text	Tipus	[C]	[D]	[E]	[F]	TOTAL	Fórmula
1	CONSULTORI							
2	F1.3		1,000	2,430	0,600		1,458	C#*D#*E#*F#
3	F1.4		2,000	2,250	1,100		4,950	C#*D#*E#*F#

TOTAL AMIDAMENT 6,408

- 6 EC141A03 m2 Conjunt de vidres fixes i portes de mesures segons plànols carpinteria FB2 i FB3, a base de vidre lluna incolora trempada Durlite de 10 mm de gruix, col.locat amb ferratges, guix inox, frens Speedy M-60-0, 2 punts de gir montant lateral 54000, 2 pern alt, 2 pern baix i tiradors INOX ECO30/500 per cada porta, totalment muntat.

Num.	Text	Tipus	[C]	[D]	[E]	[F]	TOTAL	Fórmula
1	CONSULTORI							
2	FB2		1,000	7,300			7,300	C#*D#*E#*F#
3	FB2		1,000	4,000			4,000	C#*D#*E#*F#

TOTAL AMIDAMENT 11,300

Obra 01 PRESSUPOST CONSULTORI BOADELLA - LES ESCAULES
 Sistema 04 SISTEMA ENVOLVENT
 Capítol 02 TANCAMENTS HORIZONTALS
 Sub-capítol 01 SOLERA

NUM.	CODI	UA	DESCRIPCIÓ
1	E93617B0	m2	Solera de formigó HA-25/P/20/I, de consistència plàstica i grandària màxima del granulat 20 mm, de 15 cm de gruix, acabat fratassat per rebre paviment autonivellant, tolerància màxima 1,5 mm.

Num.	Text	Tipus	[C]	[D]	[E]	[F]	TOTAL	Fórmula
1	Consultori		1,000	10,500	8,500		89,250	C#*D#*E#*F#

TOTAL AMIDAMENT 89,250

- 2 E32BDC66 m2 Malla electrosoldada de barres corrugades d'acer, elaborada a l'obra i manipulada a taller ME 30 x 15 D: 5 - 5 B 500 T 6 x 2,2 m UNE 36092, per a l'armadura de murs de contenció

Num.	Text	Tipus	[C]	[D]	[E]	[F]	TOTAL	Fórmula
1	Consultori		1,000	10,500	8,500		89,250	C#*D#*E#*F#

AMIDAMENTS

Data: 04/12/09

Pàg.: 9

TOTAL AMIDAMENT 89,250

Obra 01 PRESSUPOST CONSULTORI BOADELLA - LES ESCAULES
 Sistema 04 SISTEMA ENVOLVENT
 Capítol 02 TANCAMENTS HORIZONTALS
 Sub-capítol 02 COBERTA

NUM.	CODI	UA	DESCRIPCIÓ
1	E5Z2FCB4	m2	Làmina d'aïllament acústic tipus TECSOUND FT 75 de TEXSA o similar de superior qualitat a escollir per la DF, format per feltre porós i làmina sintètica d'alta densitat sense asfalt TECSOUND, ambdós conformats, clavats sobre tauler aglomerat del panell THERMOCHIP, solapades 5 cm. a favor de les aigües

Num.	Text	Tipus	[C]	[D]	[E]	[F]	TOTAL	Fórmula
1	COBERTA - TERRASSA							
2	CONSULTORI							
3			1,000	75,000			75,000	C#*D#*E#*F#

TOTAL AMIDAMENT 75,000

2	E7614A06	m2	Membrana de densitat superficial 1,3 kg/m2 i de gruix 1 mm, d'una làmina de cautxú sintètic no regenerat (butil), col.locada adherida amb adhesiu de cautxú sintètic
---	----------	----	--

Num.	Text	Tipus	[C]	[D]	[E]	[F]	TOTAL	Fórmula
1	COBERTA - TERRASSA							
2	CONSULTORI							
3			1,000	75,000			75,000	C#*D#*E#*F#

TOTAL AMIDAMENT 75,000

3	E5Z15N40	m2	Formació de pendents amb formigó cel.lular sense granulat, de densitat 300 kg/m3, de 15 cm de gruix mitjà
---	----------	----	---

Num.	Text	Tipus	[C]	[D]	[E]	[F]	TOTAL	Fórmula
1	COBERTA - TERRASSA							
2	CONSULTORI							
3			1,000	75,000			75,000	C#*D#*E#*F#

TOTAL AMIDAMENT 75,000

4	E7B111D0	m2	Geotèxtil format per feltre de polipropilè no teixit lligat mecànicament de 140 a 190 g/m2, col.locat sense adherir
---	----------	----	---

Num.	Text	Tipus	[C]	[D]	[E]	[F]	TOTAL	Fórmula
1	COBERTA - TERRASSA							
2	CONSULTORI							
3			2,000	75,000			150,000	C#*D#*E#*F#

TOTAL AMIDAMENT 150,000

5	E7C23671	m2	Aïllament de planxa de poliestirè extruït (XPS) UNE-EN 13164, resistència a compressió >= 300 kPa, resistència tèrmica >= 2,15 m2K/W, de gruix 60 mm amb la superfície llisa i cantell mitjamosa, col.locades sense adherir
---	----------	----	---

Num.	Text	Tipus	[C]	[D]	[E]	[F]	TOTAL	Fórmula
1	COBERTA - TERRASSA							

AMIDAMENTS

Data: 04/12/09

Pàg.: 10

2	CONSULTORI						
3		1,000	75,000			75,000	C#*D#*E#*F#

TOTAL AMIDAMENT 75,000

Obra	01	PRESSUPOST CONSULTORI BOADELLA - LES ESCAULES
Sistema	05	SISTEMA DE COMPARTIMENTACIÓ
Capítol	01	ELEMENTS VERTICALS
Sub-capítol	01	ELEMENTS FIXES

NUM.	CODI	UA	DESCRIPCIÓ
1	E614HSAK	m2	Paredó recolzat divisor de 10 cm de gruix, de toixana de 29x14x10 cm, per a revestir, col.locat amb morter mixt 1:2:10, elaborat a l'obra amb formigonera de 165 l

Num.	Text	Tipus	[C]	[D]	[E]	[F]	TOTAL	Fórmula
1	PLANTA BAIXA							
2	CONSULTORI		1,000	30,000	3,000		90,000	C#*D#*E#*F#

TOTAL AMIDAMENT 90,000

Obra	01	PRESSUPOST CONSULTORI BOADELLA - LES ESCAULES
Sistema	05	SISTEMA DE COMPARTIMENTACIÓ
Capítol	01	ELEMENTS VERTICALS
Sub-capítol	02	ELEMENTS PRACTICABLES

NUM.	CODI	UA	DESCRIPCIÓ
1	EA11369I	u	(P1) Porta formada per estructura de fusta acabada amb panell DM 16 mm., marc de fusta xapat amb DM, junta horitzontal, tapetes de bastiement al mateix nivell que la porta, dues fulles batents, per un buit d'obra de 133x230 cm, acabat d'acord amb secció i detalls documentació gràfica. Totalment acabada amb 3 mans de lacat color a escollir DF. Es tindrà especial cura en que les tapetes i la porta tinguin la mateixa tonalitat. Ferratges d'acer inoxidable, manetes i pany tipus Alarcon o similar de superior qualitat a escollir per la DF.

Num.	Text	Tipus	[C]	[D]	[E]	[F]	TOTAL	Fórmula
1	CONSULTORI		1,000				1,000	C#*D#*E#*F#

TOTAL AMIDAMENT 1,000

2	EA11369J	u	(P2-P3) Porta formada per estructura de fusta acabada amb panell DM 16 mm., marc de fusta xapat amb DM, junta horitzontal, tapetes de bastiement al mateix nivell que la porta, un full batent, per un buit d'obra de 104x230 cm, acabat d'acord amb secció i detalls documentació gràfica. Totalment acabada amb 3 mans de lacat color a escollir DF. Es tindrà especial cura en que les tapetes i la porta tinguin la mateixa tonalitat. Ferratges d'acer inoxidable, manetes i pany tipus Alarcon o similar de superior qualitat a escollir per la DF.
---	----------	---	--

Num.	Text	Tipus	[C]	[D]	[E]	[F]	TOTAL	Fórmula
1	CONSULTORI		5,000				5,000	C#*D#*E#*F#

TOTAL AMIDAMENT 5,000

Obra	01	PRESSUPOST CONSULTORI BOADELLA - LES ESCAULES
------	----	---

AMIDAMENTS

Data: 04/12/09

Pàg.: 11

Sistema 06 SISTEMA D'ACABATS
 Capítol 01 REVESTIMENTS

NUM.	CODI	UA	DESCRIPCIÓ
1	E81131D4	m2	Arrebossat reglejat sobre parament vertical interior, a 3,00 m d'alçària, com a màxim, amb morter de ciment 1:6, elaborat a l'obra amb formigonera de 165 l, remolinat i lliscat amb ciment pòrtland amb filler calcari 32,5 R

Num.	Text	Tipus	[C]	[D]	[E]	[F]	TOTAL	Fórmula
1	PLANTA BAIXA							
2	CONSULTORI							
3	Accès edifici							
4	Recepció							
5	Sala Espera							
6	Distribuidor							
7	Sala tractament		1,000	18,000	3,000		54,000	C#*D#*E#*F#
8	Consulta		1,000	18,000	3,000		54,000	C#*D#*E#*F#
9	Neteja		1,000	6,500	3,000		19,500	C#*D#*E#*F#
10	Serveis		1,000	8,000	3,000		24,000	C#*D#*E#*F#

TOTAL AMIDAMENT 151,500

2 E811A0D0 m Formació d'aresta amb morter de ciment 1:6 elaborat a l'obra amb formigonera de 165 l

Num.	Text	Tipus	[C]	[D]	[E]	[F]	TOTAL	Fórmula
1	PLANTA BAIXA							
2	CONSULTORI							
3	Accès edifici							
4	Recepció							
5	Sala Espera							
6	Distribuidor							
7	Sala tractament		1,000	4,000	3,000		12,000	C#*D#*E#*F#
8	Consulta		1,000	4,000	3,000		12,000	C#*D#*E#*F#
9	Neteja		1,000	4,000	3,000		12,000	C#*D#*E#*F#
10	Serveis		1,000	4,000	3,000		12,000	C#*D#*E#*F#

TOTAL AMIDAMENT 48,000

3 E824123V m2 Enrajolat de parament vertical interior, a 3,00 m d'alçària, com a màxim, amb rajola de ceràmica esmaltada brillant, preu alt, de 16 a 25 peces/m2, col.locades amb morter adhesiu

Num.	Text	Tipus	[C]	[D]	[E]	[F]	TOTAL	Fórmula
1	PLANTA BAIXA							
2	CONSULTORI							
3	Accès edifici							
4	Recepció							
5	Sala Espera							
6	Distribuidor							
7	Sala tractament		1,000	18,000	2,300		41,400	C#*D#*E#*F#
8	Consulta		1,000	18,000	2,300		41,400	C#*D#*E#*F#
9	Neteja		1,000	6,500	2,300		14,950	C#*D#*E#*F#
10	Serveis		1,000	8,000	2,300		18,400	C#*D#*E#*F#

AMIDAMENTS

Data: 04/12/09

Pàg.: 12

TOTAL AMIDAMENT 116,150

- 4 E844102A m2
- Fals sostre format per plaques fonoabsorbents tipus PLADUR FON R 15/30 amb perforacions, col.locada amb perfils units al sostre T-47, amb acer galvanitzat de ,55 mm de gruix, separats entre ells 500 mm, amb varilles roscades. Connectats a estructura primària PH45, de xapa d'acer galvanitzat de 0,8 mm, separats entre ells amb una modulació de 1,10 m suspesos del sostre amb varilles roscades.
 Làmina de llana mineral nua de 30 mm. de gruix.
 Placa PLADUR FON R 15/30.
 Acabat amb pintura aplicada amb roder sec als efectes de no obstruir el vel de fibra de vidre situat a la placa.
 Juntes segons tècniques de tractament del sistema PLADUR, amb productes de la mateixa casa i recomanacions del fabricant.
 Detalls i espejament d'acord amb documentació gràfica.
 Totalment muntat, inclòs part proporcional d'entregues a parets i laterals de pedra, amb especial cura de protecció de la mateixa en el moment de col.locació del fals sostre.

Num.	Text	Tipus	[C]	[D]	[E]	[F]	TOTAL	Fórmula
1	PLANTA BAIXA							
2	CONSULTORI							
3	Accès edifici							
4	Recepció							
5	Sala Espera							
6	Distribuidor							
7	Sala tractament		1,000	20,000			20,000	C#*D#*E#*F#
8	Consulta		1,000	20,000			20,000	C#*D#*E#*F#
9	Neteja		1,000	2,200			2,200	C#*D#*E#*F#
10	Serveis		1,000	4,000			4,000	C#*D#*E#*F#

TOTAL AMIDAMENT 46,200

- 5 E865U1A5 m2
- Revestiment de parament vertical amb tauler de fibres de fusta i resines sintètiques, de densitat mitjana, DM, ignífug, de 16 mm de gruix, col.locat amb fixacions mecàniques

Num.	Text	Tipus	[C]	[D]	[E]	[F]	TOTAL	Fórmula
1	PLANTA BAIXA							
2	CONSULTORI							
3	Accès edifici							
4	Recepció		1,000	3,000	3,000		9,000	C#*D#*E#*F#
5	Sala Espera		1,000	14,000	3,000		42,000	C#*D#*E#*F#
6	Distribuidor		1,000	9,000	3,000		27,000	C#*D#*E#*F#
7	Sala tractament							
8	Consulta							
9	Neteja							
10	Serveis							

TOTAL AMIDAMENT 78,000

Obra 01 PRESSUPOST CONSULTORI BOADELLA - LES ESCAULES
 Sistema 06 SISTEMA D'ACABATS
 Capítol 02 APLACATS

NUM.	CODI	UA	DESCRIPCIÓ
1	EC1K1301	m2	Mirall de lluna incolora de 3 mm de gruix, col.locat adherit sobre tauler de fusta

AMIDAMENTS

Data: 04/12/09

Pàg.: 13

Num.	Text	Tipus	[C]	[D]	[E]	[F]	TOTAL	Fórmula
1	CONSULTORI		1,000	1,500			1,500	C#*D#*E#*F#

TOTAL AMIDAMENT 1,500

Obra 01 PRESSUPOST CONSULTORI BOADELLA - LES ESCAULES
 Sistema 06 SISTEMA D'ACABATS
 Capítol 03 PAVIMENTS

NUM.	CODI	UA	DESCRIPCIÓ
1	E9U122AD	m	Sòcol de pedra natural calcària nacional, preu alt, de 10 cm d'alçària i 2 cm de gruix, col·locat a truc de maceta amb morter de ciment 1:6, elaborat a l'obra amb formigonera de 165 l

Num.	Text	Tipus	[C]	[D]	[E]	[F]	TOTAL	Fórmula
1	PLANTA BAIXA							
2	CONSULTORI							
3	Accès edifici							
4	Recepció		1,000	3,000			3,000	C#*D#*E#*F#
5	Sala Espera		1,000	14,000			14,000	C#*D#*E#*F#
6	Distribuidor		1,000	9,000			9,000	C#*D#*E#*F#
7	Sala tractament		1,000	18,000			18,000	C#*D#*E#*F#
8	Consulta		1,000	18,000			18,000	C#*D#*E#*F#
9	Neteja		1,000	6,500			6,500	C#*D#*E#*F#
10	Serveis		1,000	8,000			8,000	C#*D#*E#*F#

TOTAL AMIDAMENT 76,500

2	E9C14422	m2	Paviment de terrazo llis de gra microgra, de 40x40 cm, preu alt, col·locat a truc de maceta amb morter de ciment 1:6, elaborat a l'obra amb formigonera de 165 l, sobre capa de sorra de 2 cm de gruix, per a ús interior intens					
---	----------	----	--	--	--	--	--	--

Num.	Text	Tipus	[C]	[D]	[E]	[F]	TOTAL	Fórmula
1	PLANTA BAIXA							
2	CONSULTORI							
3	Accès edifici		1,000	4,500			4,500	C#*D#*E#*F#
4	Recepció		1,000	5,300			5,300	C#*D#*E#*F#
5	Sala Espera		1,000	18,000			18,000	C#*D#*E#*F#
6	Distribuidor		1,000	4,700			4,700	C#*D#*E#*F#
7	Sala tractament		1,000	20,000			20,000	C#*D#*E#*F#
8	Consulta		1,000	20,000			20,000	C#*D#*E#*F#
9	Neteja		1,000	2,200			2,200	C#*D#*E#*F#
10	Serveis		1,000	4,000			4,000	C#*D#*E#*F#

TOTAL AMIDAMENT 78,700

3	E9Z2A100	m2	Rebaixat, polit i abrillat del paviment de terrazo o pedra					
---	----------	----	--	--	--	--	--	--

Num.	Text	Tipus	[C]	[D]	[E]	[F]	TOTAL	Fórmula
1	PLANTA BAIXA							
2	CONSULTORI							
3	Accès edifici		1,000	4,500			4,500	C#*D#*E#*F#

AMIDAMENTS

Data: 04/12/09

Pàg.: 14

4	Recepció	1,000	5,300	5,300	C#*D#*E#*F#
5	Sala Espera	1,000	18,000	18,000	C#*D#*E#*F#
6	Distribuidor	1,000	4,700	4,700	C#*D#*E#*F#
7	Sala tractament	1,000	20,000	20,000	C#*D#*E#*F#
8	Consulta	1,000	20,000	20,000	C#*D#*E#*F#
9	Neteja	1,000	2,200	2,200	C#*D#*E#*F#
10	Serveis	1,000	4,000	4,000	C#*D#*E#*F#

TOTAL AMIDAMENT

4 E9C4342S m2 Paviment de terratzo amb granulat calcari, rentat amb àcid, de 40x40 cm, preu alt, col.locat sense adherir sobre suports de morter de ciment de 20 cm d'alçària mitjana, per a ús exterior

Num.	Text	Tipus	[C]	[D]	[E]	[F]	TOTAL	Fórmula
1	COBERTA - TERRASSA							
2	CONSULTORI							
3			1,000	75,000			75,000	C#*D#*E#*F#

TOTAL AMIDAMENT

Obra 01 PRESSUPOST CONSULTORI BOADELLA - LES ESCAULES
 Sistema 06 SISTEMA D'ACABATS
 Capítol 04 SENYALITZACIÓ

NUM.	CODI	UA	DESCRIPCIÓ
1	EB927FF1	u	Placa de senyalització interior de planxa d'acer llisa, amb pictograma, de 15x15 cm, amb suport, fixada mecànicament

Num.	Text	Tipus	[C]	[D]	[E]	[F]	TOTAL	Fórmula
1	CONSULTORI		8,000				8,000	C#*D#*E#*F#

TOTAL AMIDAMENT

2 EB926F71 u Placa de senyalització interior de planxa d'acer llisa, amb caràcters alfanumèrics, de 15x7 cm, amb suport, fixada mecànicament

Num.	Text	Tipus	[C]	[D]	[E]	[F]	TOTAL	Fórmula
1	CONSULTORI		8,000				8,000	C#*D#*E#*F#

TOTAL AMIDAMENT

3 EB926GA3 u Placa de senyalització interior de planxa d'acer llisa, amb caràcters alfanumèrics, de 16x10 cm, fixada mecànicament al parament

Num.	Text	Tipus	[C]	[D]	[E]	[F]	TOTAL	Fórmula
1	CONSULTORI		3,000				3,000	C#*D#*E#*F#

TOTAL AMIDAMENT

4 EB92U200 m2 Vinil autoadhesiu amb diferents pictogrames, col.locat

Num.	Text	Tipus	[C]	[D]	[E]	[F]	TOTAL	Fórmula
1	CONSULTORI		3,000				3,000	C#*D#*E#*F#

AMIDAMENTS

Data: 04/12/09

Pàg.: 15

TOTAL AMIDAMENT

Obra 01 PRESSUPOST CONSULTORI BOADELLA - LES ESCAULES
 Sistema 06 SISTEMA D'ACABATS
 Capítol 06 PINTURES

NUM.	CODI	UA	DESCRIPCIÓ
1	E894B0M2	m2	Pintat de biga d'un sol perfil d'acer amb pintura epoxi, amb dues capes d'imprimació epoxi i dues d'acabat

Num.	Text	Tipus	[C]	[D]	[E]	[F]	TOTAL	Fórmula
1	CONSULTORI		1,000	30,000			30,000	C#*D#*E#*F#

TOTAL AMIDAMENT

NUM.	CODI	UA	DESCRIPCIÓ
2	E898E240	m2	Pintat de parament horitzontal exterior de ciment, amb pintura plàstica amb acabat llis, amb una capa de fons diluïda, i dues d'acabat

Num.	Text	Tipus	[C]	[D]	[E]	[F]	TOTAL	Fórmula
1	PLANTA BAIXA							
2	CONSULTORI							
3	Accès edifici		1,000	4,500			4,500	C#*D#*E#*F#
4	Recepció		1,000	5,300			5,300	C#*D#*E#*F#
5	Sala Espera		1,000	18,000			18,000	C#*D#*E#*F#
6	Distribuidor		1,000	4,700			4,700	C#*D#*E#*F#
7	Sala tractament		1,000	20,000			20,000	C#*D#*E#*F#
8	Consulta		1,000	20,000			20,000	C#*D#*E#*F#
9	Neteja		1,000	2,200			2,200	C#*D#*E#*F#
10	Serveis		1,000	4,000			4,000	C#*D#*E#*F#

TOTAL AMIDAMENT

NUM.	CODI	UA	DESCRIPCIÓ
3	E8981BB0	m2	Pintat de parament vertical de fusta, a l'esmalt sintètic, amb una capa de protector químic insecticida-fungicida, una segelladora i dues d'acabat

Num.	Text	Tipus	[C]	[D]	[E]	[F]	TOTAL	Fórmula
1	PLANTA BAIXA							
2	CONSULTORI							
3	Accès edifici							
4	Recepció		1,000	3,000	3,000		9,000	C#*D#*E#*F#
5	Sala Espera		1,000	14,000	3,000		42,000	C#*D#*E#*F#
6	Distribuidor		1,000	9,000	3,000		27,000	C#*D#*E#*F#
7	Sala tractament							
8	Consulta							
9	Neteja							
10	Serveis							
12	Portes P1							
13	CONSULTORI		1,000	2,000	1,400	2,300	6,440	C#*D#*E#*F#
15	Portes P2-P3							
16	CONSULTORI		5,000	2,000	1,100	2,300	25,300	C#*D#*E#*F#
18	Portes P4							

AMIDAMENTS

Data: 04/12/09

Pàg.: 16

19 CONSULTORI 0,000 0,000 C#*D#*E#*F#

TOTAL AMIDAMENT 109,740

Obra 01 PRESSUPOST CONSULTORI BOADELLA - LES ESCAULES
 Sistema 07 SISTEMA DE CONDICIONAMENT I INSTAL.LACIONS
 Capítol 01 PROTECCIÓ CONTRA INCENDIS
 Sub-capítol 01 CONSULTORI

NUM.	CODI	UA	DESCRIPCIÓ
1	EM31KBTF	u	Extintor manual de pols seca polivalent, de càrrega 6 kg, amb pressió incorporada, pintat, muntat superficialment

Num.	Text	Tipus	[C]	[D]	[E]	[F]	TOTAL	Fórmula
1	Consultori		2,000	1,000	1,000	1,000	2,000	C#*D#*E#*F#

TOTAL AMIDAMENT 2,000

2 E81646BF u Rètol senyalització "Extintor", muntat en paraments sobre cada extintor

Num.	Text	Tipus	[C]	[D]	[E]	[F]	TOTAL	Fórmula
1	Consultori		2,000	1,000	1,000	1,000	2,000	C#*D#*E#*F#

TOTAL AMIDAMENT 2,000

3 E81647BF u Rètol senyalització "Sortida" sobre cada sortida evacuació, muntat en paraments

Num.	Text	Tipus	[C]	[D]	[E]	[F]	TOTAL	Fórmula
1	Consultori		2,000	1,000	1,000	1,000	2,000	C#*D#*E#*F#

TOTAL AMIDAMENT 2,000

4 EM31351K u Extintor manual de diòxid de carboni, de càrrega 5 kg, amb pressió incorporada, pintat, amb armari muntat superficialment

Num.	Text	Tipus	[C]	[D]	[E]	[F]	TOTAL	Fórmula
1	Quadre elèctric		1,000	1,000	1,000	1,000	1,000	C#*D#*E#*F#

TOTAL AMIDAMENT 1,000

Obra 01 PRESSUPOST CONSULTORI BOADELLA - LES ESCAULES
 Sistema 07 SISTEMA DE CONDICIONAMENT I INSTAL.LACIONS
 Capítol 04 INSTAL.LACIÓ ELÈCTRICA I ENLLUMENAT
 Sub-capítol 01 INSTAL.LACIÓ ELÈCTRICA
 Títol 5 02 QUADRES ELÈCTRICS
 Títol 5 01 QUADRE GENERAL EDIFICI - CONSULTORI

NUM.	CODI	UA	DESCRIPCIÓ
1	EG10UBTF	u	Armari metàl·lic, en xapa electrozincada, reforçat, per a quadre de distribució, en muntatge superficial, per un mínim de 100 passos de 9 mm per filera, amb cuba, xassis, suport de carrils, marc frontal amb targes perforades, sistema d'etiquetat, obturadors i col·lector terra/neutre, amb porta transparent, pany i clau. Totalment col·locat. Inclou petit material. Ref. Legrand XL3-400 o similar

AMIDAMENTS

Data: 04/12/09

Pàg.: 17

Num.	Text	Tipus	[C]	[D]	[E]	[F]	TOTAL	Fórmula
1	Armari Quadre Elèctric		1,000	1,000	1,000	1,000	1,000	C#*D#*E#*F#

TOTAL AMIDAMENT 1,000

- 2 EG482363 u Protector per a sobretensions permanents i transitòries amb IGA integrat d'intensitat nominal 63 A, tetrapolar (3P+N), PIA corba C, de poder de tall segons UNE-EN 60898 de 6000 A, intensitat màxima transitòria 40 kA, muntat en perfil DIN. Ref Cirprotec V-check 4MB-63+CS4-40/400, o similar

Num.	Text	Tipus	[C]	[D]	[E]	[F]	TOTAL	Fórmula
1	Capçalera QGE		1,000	1,000	1,000	1,000	1,000	C#*D#*E#*F#

TOTAL AMIDAMENT 1,000

- 3 EG42429H u Interruptor diferencial de la classe AC, gamma terciari, de 40 A d'intensitat nominal, bipolar (2P), de sensibilitat 0,03 A, de desconexió fixe instantani, amb botó de test incorporat i indicador mecànic de defecte, construït segons les especificacions de la norma UNE-EN 61008-1, de 2 mòduls DIN de 18 mm d'amplària, muntat en perfil DIN

Num.	Text	Tipus	[C]	[D]	[E]	[F]	TOTAL	Fórmula
1	Diferencials llum QEG		4,000	1,000	1,000	1,000	4,000	C#*D#*E#*F#
2	Diferencials FM QEG		4,000	1,000	1,000	1,000	4,000	C#*D#*E#*F#

TOTAL AMIDAMENT 8,000

- 4 EG42J300 u Interruptor diferencial de la classe AC, gamma terciari, de 40 A d'intensitat nominal, tetrapolar (4P), de sensibilitat 0,3 A, de desconexió fixe instantani, amb botó de test incorporat i indicador mecànic de defecte, construït segons les especificacions de la norma UNE-EN 61008-1, de 4 mòduls DIN de 18 mm d'amplària, muntat en perfil DIN

Num.	Text	Tipus	[C]	[D]	[E]	[F]	TOTAL	Fórmula
1	Diferencials clima consultori		1,000	1,000	1,000	1,000	1,000	C#*D#*E#*F#
2	Diferencials clima ajuntament		1,000	1,000	1,000	1,000	1,000	C#*D#*E#*F#
3	Diferencial renovació aire ajuntament		1,000	1,000	1,000	1,000	1,000	C#*D#*E#*F#

TOTAL AMIDAMENT 3,000

- 5 EG415949 u Interruptor automàtic magnetotèrmic de 10 A d'intensitat nominal, tipus PIA corba C, bipolar (1P+N), de 4500 A de poder de tall segons UNE-EN 60898, d'1 mòdul DIN de 18 mm d'amplària, muntat en perfil DIN

Num.	Text	Tipus	[C]	[D]	[E]	[F]	TOTAL	Fórmula
1	Llum interior consultori		6,000	1,000	1,000	1,000	6,000	C#*D#*E#*F#
2	Llum exterior edifici		3,000	1,000	1,000	1,000	3,000	C#*D#*E#*F#
3	Llum magatzem mpal		1,000	1,000	1,000	1,000	1,000	C#*D#*E#*F#
4	Altres FM		4,000	1,000	1,000	1,000	4,000	C#*D#*E#*F#

TOTAL AMIDAMENT 14,000

- 6 EG41594B u Interruptor automàtic magnetotèrmic de 16 A d'intensitat nominal, tipus PIA corba C, bipolar (1P+N), de 4500 A de poder de tall segons UNE-EN 60898, d'1 mòdul DIN de 18 mm d'amplària, muntat en perfil DIN

Num.	Text	Tipus	[C]	[D]	[E]	[F]	TOTAL	Fórmula
1	FM consultori		3,000	1,000	1,000	1,000	3,000	C#*D#*E#*F#

AMIDAMENTS

Data: 04/12/09

Pàg.: 18

2 Aux. Magatzem Mpal 1,000 1,000 1,000 1,000 1,000 C#*D#*E#*F#

TOTAL AMIDAMENT 4,000

7 EG415DJB u Interruptor automàtic magnetotèrmic de 16 A d'intensitat nominal, tipus PIA corba C, tetrapolar (4P), de 6000 A de poder de tall segons UNE-EN 60898 i de 10 kA de poder de tall segons UNE-EN 60947-2, de 4 mòduls DIN de 18 mm d'amplària, muntat en perfil DIN

Num.	Text	Tipus	[C]	[D]	[E]	[F]	TOTAL	Fórmula
1	Base cetac		1,000	1,000	1,000	1,000	1,000	C#*D#*E#*F#
2	Tractament aire ajuntament		1,000	1,000	1,000	1,000	1,000	C#*D#*E#*F#

TOTAL AMIDAMENT 2,000

8 EG415DJC u Interruptor automàtic magnetotèrmic de 20 A d'intensitat nominal, tipus PIA corba C, tetrapolar (4P), de 6000 A de poder de tall segons UNE-EN 60898 i de 10 kA de poder de tall segons UNE-EN 60947-2, de 4 mòduls DIN de 18 mm d'amplària, muntat en perfil DIN

Num.	Text	Tipus	[C]	[D]	[E]	[F]	TOTAL	Fórmula
1	Escalfador ACS		1,000	1,000	1,000	1,000	1,000	C#*D#*E#*F#

TOTAL AMIDAMENT 1,000

9 EG414DJF u Interruptor automàtic magnetotèrmic de 32A d'intensitat nominal, tipus PIA corba C, tetrapolar (4P), de 6000 A de poder de tall segons UNE-EN 60898 i de 6 kA de poder de tall segons UNE-EN 60947-2, de 4 mòduls DIN de 18 mm d'amplària, muntat en perfil DIN

Num.	Text	Tipus	[C]	[D]	[E]	[F]	TOTAL	Fórmula
1	Climatització Ajuntament		1,000	1,000	1,000	1,000	1,000	C#*D#*E#*F#
2	Alimentació subquadre Ajuntament		1,000	1,000	1,000	1,000	1,000	C#*D#*E#*F#

TOTAL AMIDAMENT 2,000

10 EG415DJ9 u Interruptor automàtic magnetotèrmic de 10 A d'intensitat nominal, tipus PIA corba C, tetrapolar (4P), de 6000 A de poder de tall segons UNE-EN 60898 i de 10 kA de poder de tall segons UNE-EN 60947-2, de 4 mòduls DIN de 18 mm d'amplària, muntat en perfil DIN

AMIDAMENT DIRECTE 3,000

11 EG4RU220 u Contactor bipolar de 25 A d'intensitat màxima, circuit de potència de 230 V i comandament de 230 V, amb indicador de maniobres d'aturada, automàtic, marxa, marxa forçada i marxa permanent, sense vibracions de la bobina, d'1 mòdul DIN de 18 mm d'amplària, muntat en perfil DIN

Num.	Text	Tipus	[C]	[D]	[E]	[F]	TOTAL	Fórmula
1	Enllumenat exterior		3,000	1,000	1,000	1,000	3,000	C#*D#*E#*F#

TOTAL AMIDAMENT 3,000

12 EHT1B010 u Interruptor crepuscular per al comandament automàtic de la il·luminació en funció de la lluminositat, sensibilitat de 2 a 200 lux, temporitzador, intensitat dels contactes per cos fi= 1 de 10 A, fixat a pressió

Num.	Text	Tipus	[C]	[D]	[E]	[F]	TOTAL	Fórmula
------	------	-------	-----	-----	-----	-----	-------	---------

AMIDAMENTS

Data: 04/12/09

Pàg.: 19

1 Encesa enllumenat exterior 1,000 1,000 1,000 1,000 1,000 C#*D#*E#*F#

TOTAL AMIDAMENT 1,000

Obra 01 PRESSUPOST CONSULTORI BOADELLA - LES ESCAULES
 Sistema 07 SISTEMA DE CONDICIONAMENT I INSTAL·LACIONS
 Capítol 04 INSTAL·LACIÓ ELÈCTRICA I ENLLUMENAT
 Sub-capítol 01 INSTAL·LACIÓ ELÈCTRICA
 Títol 5 03 CONNEXIÓ A TERRA
 Títol 5 01 CONSULTORI

NUM.	CODI	UA	DESCRIPCIÓ
1	EG380902	m	Conductor de coure nu, unipolar de secció 1x35 mm2, muntat superficialment

Num.	Text	Tipus	[C]	[D]	[E]	[F]	TOTAL	Fórmula
1	Unió anell-seccionador		1,000	2,000	1,000	1,000	2,000	C#*D#*E#*F#

TOTAL AMIDAMENT 2,000

2 EGDZ02XT u Punt de connexió a terra ambPiqueta de connexió a terra d'acer, amb recobriment de coure de gruix estàndard, de 2500 mm de llargària i de 18,3 mm de diàmetre, 300micres, clavada a terra

Num.	Text	Tipus	[C]	[D]	[E]	[F]	TOTAL	Fórmula
1	Punts posada a terra		12,000	1,000	1,000	1,000	12,000	C#*D#*E#*F#

TOTAL AMIDAMENT 12,000

3 EGDZ1102 u Punt de connexió a terra amb pont seccionador de platina de coure, muntat en caixa estanca i col.locat

Num.	Text	Tipus	[C]	[D]	[E]	[F]	TOTAL	Fórmula
1	Pont terra		1,000	1,000	1,000	1,000	1,000	C#*D#*E#*F#

TOTAL AMIDAMENT 1,000

4 EG380SOT m Conductor de coure nu, unipolar de secció 1x35 mm2, muntat soterrat unió punts posada a terra

Num.	Text	Tipus	[C]	[D]	[E]	[F]	TOTAL	Fórmula
1	Anell posada a terra edifici		2,000	24,000	1,000	1,000	48,000	C#*D#*E#*F#
2			2,000	18,000	1,000	1,000	36,000	C#*D#*E#*F#

TOTAL AMIDAMENT 84,000

Obra 01 PRESSUPOST CONSULTORI BOADELLA - LES ESCAULES
 Sistema 07 SISTEMA DE CONDICIONAMENT I INSTAL·LACIONS
 Capítol 04 INSTAL·LACIÓ ELÈCTRICA I ENLLUMENAT
 Sub-capítol 01 INSTAL·LACIÓ ELÈCTRICA
 Títol 5 04 CANALITZACIONS ELÈCTRIQUES
 Títol 5 01 CONSULTORI

NUM.	CODI	UA	DESCRIPCIÓ
------	------	----	------------

AMIDAMENTS

Data: 04/12/09

Pàg.: 20

1 EG29203R m Canalització Conductor de coure de designació UNE ES07Z1-K (AS), baixa emissivitat fums, unipolar de secció 1x1,5 mm2, sota tub protector rígid D16mm en muntatge superficial

Num.	Text	Tipus	[C]	[D]	[E]	[F]	TOTAL	Fórmula
1	L1		1,000	8,000	1,000	1,000	8,000	C#*D#*E#*F#
2	L2		1,000	10,000	1,000	1,000	10,000	C#*D#*E#*F#
3	L5		1,000	12,000	1,000	1,000	12,000	C#*D#*E#*F#
4	L15		1,000	25,000	1,000	1,000	25,000	C#*D#*E#*F#

TOTAL AMIDAMENT 55,000

2 EG29203F m Canalització Conductor de coure de designació UNE ES07Z1-K (AS), baixa emissivitat fums, unipolar de secció 1x1,5 mm2, sota tub protector flexible D16mm en muntatge celràs o encastat paraments

Num.	Text	Tipus	[C]	[D]	[E]	[F]	TOTAL	Fórmula
1	L3		1,000	15,000	1,000	1,000	15,000	C#*D#*E#*F#
2	L6		1,000	10,000	1,000	1,000	10,000	C#*D#*E#*F#
3	L11		1,000	3,000	1,000	1,000	3,000	C#*D#*E#*F#

TOTAL AMIDAMENT 28,000

3 EG29303R m Canalització Conductor de coure de designació UNE ES07Z1-K (AS), baixa emissivitat fums, unipolar de secció 1x2,5 mm2, sota tub protector rígid en muntatge superficial

Num.	Text	Tipus	[C]	[D]	[E]	[F]	TOTAL	Fórmula
1	L8		1,000	15,000	1,000	1,000	15,000	C#*D#*E#*F#
2	L9		1,000	15,000	1,000	1,000	15,000	C#*D#*E#*F#
3	L14		1,000	25,000	1,000	1,000	25,000	C#*D#*E#*F#

TOTAL AMIDAMENT 55,000

4 EG29303F m Canalització Conductor de coure de designació UNE ES07Z1-K (AS), baixa emissivitat fums, unipolar de secció 1x2,5 mm2, sota tub protector flexible D20mm en muntatge celràs o encastat paraments

Num.	Text	Tipus	[C]	[D]	[E]	[F]	TOTAL	Fórmula
1	L9		1,000	15,000	1,000	1,000	15,000	C#*D#*E#*F#
2	L10		1,000	20,000	1,000	1,000	20,000	C#*D#*E#*F#

TOTAL AMIDAMENT 35,000

5 EG329606 m Canalització Conductor de coure de designació UNE ES07Z1-K (AS), baixa emissivitat fums, unipolar de secció 1x4 mm2, sota tub protector rígid en muntatge superficial

Num.	Text	Tipus	[C]	[D]	[E]	[F]	TOTAL	Fórmula
1	L12		1,000	25,000	1,000	1,000	25,000	C#*D#*E#*F#

TOTAL AMIDAMENT 25,000

AMIDAMENTS

Data: 04/12/09

Pàg.: 21

6 EG3206F m Conductor de coure de designació UNE RZ1-K (AS) 0,6/1 kV, amb baixa emissivitat fums, pentapolar de secció 3x1,5mm2 col·locat sota tub protector encastat o fals sostre

Num.	Text	Tipus	[C]	[D]	[E]	[F]	TOTAL	Fórmula
1	L18		1,000	15,000	1,000	1,000	15,000	C#*D#*E#*F#
TOTAL AMIDAMENT							15,000	

7 EG3206R m Conductor de coure de designació UNE RZ1-K (AS) 0,6/1 kV, amb baixa emissivitat fums, pentapolar de secció 3x1,5mm2 col·locat sota tub protector en superfície

Num.	Text	Tipus	[C]	[D]	[E]	[F]	TOTAL	Fórmula
1	L18		5,000	1,000	1,000	1,000	5,000	C#*D#*E#*F#
TOTAL AMIDAMENT							5,000	

8 EG3306F m Conductor de coure de designació UNE RZ1-K (AS) 0,6/1 kV, amb baixa emissivitat fums, pentapolar de secció 3x2,5mm2 col·locat sota tub protector encastat o fals sostre

Num.	Text	Tipus	[C]	[D]	[E]	[F]	TOTAL	Fórmula
1	L17- Projectors Sirius Ext.		1,000	45,000	1,000	1,000	45,000	C#*D#*E#*F#
TOTAL AMIDAMENT							45,000	

9 EG3906F m Conductor de coure de designació UNE RZ1-K (AS) 0,6/1 kV, amb baixa emissió de fums, resistent al foc UNE-EN 50200, unipolar de secció 5x6 mm2, sota tub protector en muntatge encastat o fals sostre

Num.	Text	Tipus	[C]	[D]	[E]	[F]	TOTAL	Fórmula
1	L20		1,000	20,000	1,000	1,000	20,000	C#*D#*E#*F#
TOTAL AMIDAMENT							20,000	

10 EG3906R m Conductor de coure de designació UNE RZ1-K (AS) 0,6/1 kV, amb baixa emissió de fums, resistent al foc UNE-EN 50200, unipolar de secció 5x6 mm2, sota tub protector en muntatge superfície

Num.	Text	Tipus	[C]	[D]	[E]	[F]	TOTAL	Fórmula
1	L20		1,000	5,000	1,000	1,000	5,000	C#*D#*E#*F#
TOTAL AMIDAMENT							5,000	

Obra 01 PRESSUPOST CONSULTORI BOADELLA - LES ESCAULES
 Sistema 07 SISTEMA DE CONDICIONAMENT I INSTAL·LACIONS
 Capítol 04 INSTAL·LACIÓ ELÈCTRICA I ENLLUMENAT
 Sub-capítol 01 INSTAL·LACIÓ ELÈCTRICA

AMIDAMENTS

Data: 04/12/09

Pàg.: 22

Títol 5 05 MECANISMES
 Títol 5 01 CONSULTORI

NUM.	CODI	UA	DESCRIPCIÓ
1	EG153S75	u	Preses de corrent de tipus universal encastada en parament o en canal protectora Serie Simon 75, bipolar amb preses de terra lateral shucko, amb tapa i marc. Marfil

Num.	Text	Tipus	[C]	[D]	[E]	[F]	TOTAL	Fórmula
1	Sala Espera		4,000	1,000	1,000	1,000	4,000	C#*D#*E#*F#
2	Tractament		1,000	1,000	1,000	1,000	1,000	C#*D#*E#*F#
3	Consulta		1,000	1,000	1,000	1,000	1,000	C#*D#*E#*F#
4	Distribuidor		2,000	1,000	1,000	1,000	2,000	C#*D#*E#*F#

TOTAL AMIDAMENT **8,000**

2	EG6211E3	u	Interruptor de tipus universal, bipolar (2P), 16 AX/250 V, amb tecla i pilot encastat. Ref. Serie 75 Simon. Totalment instal·lat.
---	----------	---	---

Num.	Text	Tipus	[C]	[D]	[E]	[F]	TOTAL	Fórmula
1	Tractament		1,000	1,000	1,000	1,000	1,000	C#*D#*E#*F#
2	Sala Espera		1,000	1,000	1,000	1,000	1,000	C#*D#*E#*F#
3	Consulta		1,000	1,000	1,000	1,000	1,000	C#*D#*E#*F#
4	Cancel·lar		1,000	1,000	1,000	1,000	1,000	C#*D#*E#*F#

TOTAL AMIDAMENT **4,000**

3	EG671113	u	Marc per a mecanisme universal, d'1 element, preu alt, col·locat
---	----------	---	--

Num.	Text	Tipus	[C]	[D]	[E]	[F]	TOTAL	Fórmula
1	Varis		15,000	1,000	1,000	1,000	15,000	C#*D#*E#*F#

TOTAL AMIDAMENT **15,000**

4	ETPRE114	u	Subministre i instal·lació detector de presència de la marca temper model luxomat mini o similar. Inclòs part proporcional tub flexible coarrugat de polipropilè de 20mm de diàmetre nominal, aïllant, no propagador de la flama, 2J, 750N, 2000V, muntat en cel·las i conductor coure UNE RZ1-K (AS) 0,6/1kv unipolar de secció 1x1,5mm ³ . Tot completament instal·lat i provat. Inclou maniobra encesa enllumenat i extractor.
---	----------	---	--

Num.	Text	Tipus	[C]	[D]	[E]	[F]	TOTAL	Fórmula
1	Sanitaris		1,000	1,000	1,000	1,000	1,000	C#*D#*E#*F#
2	Distribuidor		1,000	1,000	1,000	1,000	1,000	C#*D#*E#*F#

TOTAL AMIDAMENT **2,000**

5	EG6T1302	u	Caixa de mecanismes per a centralització de funcions en lloc de treball de 3 columnes, amb 2 preses de corrent (2P+T) de 10/16 A i tapa de color blanc, 2 preses de corrent (2P+T) de 10/16 A amb tapa vermella, 4 preses de veu i dades RJ45 doble categoria 6 F/UTP, muntada superficialment
---	----------	---	--

Num.	Text	Tipus	[C]	[D]	[E]	[F]	TOTAL	Fórmula
1	Sala tractament		2,000	1,000	1,000	1,000	2,000	C#*D#*E#*F#

AMIDAMENTS

Data: 04/12/09

Pàg.: 23

2	Consulta	2,000	1,000	1,000	1,000	2,000	C#*D#*E#*F#
TOTAL AMIDAMENT							4,000

Obra	01	PRESSUPOST CONSULTORI BOADELLA - LES ESCAULES
Sistema	07	SISTEMA DE CONDICIONAMENT I INSTAL.LACIONS
Capítol	04	INSTAL.LACIÓ ELÈCTRICA I ENLLUMENAT
Sub-capítol	01	INSTAL.LACIÓ ELÈCTRICA
Títol 5	06	LEGALITZACIÓ

NUM.	CODI	UA	DESCRIPCIÓ
1	EOJBT27	u	Projecte legalització instal·lació elèctrica. Inclou visats col·legi professional i taxes EAC.

Num.	Text	Tipus	[C]	[D]	[E]	[F]	TOTAL	Fórmula
1	CONSULTORI		0,200				0,200	C#*D#*E#*F#
2	AJUNTAMENT		0,800				0,800	C#*D#*E#*F#

TOTAL AMIDAMENT **1,000**

Obra	01	PRESSUPOST CONSULTORI BOADELLA - LES ESCAULES
Sistema	07	SISTEMA DE CONDICIONAMENT I INSTAL.LACIONS
Capítol	04	INSTAL.LACIÓ ELÈCTRICA I ENLLUMENAT
Sub-capítol	02	ENLLUMENAT
Títol 5	01	LLUMINÀRIES INTERIORS
Títol 5	01	CONSULTORI

NUM.	CODI	UA	DESCRIPCIÓ
1	E1CCD64	u	Pantalla Indalux model COSMO-1 ref.68420EL amb un tub fluorescent de 58W instal·lada en superfície.

Num.	Text	Tipus	[C]	[D]	[E]	[F]	TOTAL	Fórmula
1	Neteja		1,000	1,000	1,000	1,000	1,000	C#*D#*E#*F#
2	Distribuidor 1		1,000	1,000	1,000	1,000	1,000	C#*D#*E#*F#

TOTAL AMIDAMENT **2,000**

2 EP74224 u Luminària Indalux serie Mural 2x24W ref.74224G5/EL totalment instal·lat en superfície

Num.	Text	Tipus	[C]	[D]	[E]	[F]	TOTAL	Fórmula
1	Sala Espera		4,000	1,000	1,000	1,000	4,000	C#*D#*E#*F#

TOTAL AMIDAMENT **4,000**

3 E3142GEL u Llumenera decorativa tipus downlight, amb portalàmpades G 24 q4, amb 1 làmpades fluorescent vertical de 42W, TCD-EL (balast electrònic) i 230 V de tensió d'alimentació amb una temperatura de color de 3000 ó 4000 K i un grau de rendiment de color Ra=82, Indalux serie Star 93142/EL, amb aro de suspensió Dn=255mm amb vidre transparent Indal V-90003T, reflector platejat, grau de protecció IP 44 IK05. Col·locada encastada. Inclou petit material i accessoris.

AMIDAMENTS

Data: 04/12/09

Pàg.: 24

Num.	Text	Tipus	[C]	[D]	[E]	[F]	TOTAL	Fórmula
1	Sala Tractament		6,000	1,000	1,000	1,000	6,000	C#*D#*E#*F#
2	Consulta		6,000	1,000	1,000	1,000	6,000	C#*D#*E#*F#

TOTAL AMIDAMENT 12,000

4 E950150G u Llumenera decorativa tipus downlight Oquo, amb portalàmpades R7s, amb 1 làmpada halògena 50W 12/230V, QRCBC51 reflector dicroic tancat diàmetre 51mm, Indalux serie Oquo 950150 amb reflector brillo i tancament de vidr.grau de protecció IP 54 IK04. Col.locada encastada. Inclou petit material i accessoris.

Num.	Text	Tipus	[C]	[D]	[E]	[F]	TOTAL	Fórmula
1	Sanitaris		2,000	1,000	1,000	1,000	2,000	C#*D#*E#*F#

TOTAL AMIDAMENT 2,000

5 EH1KEPGP u Llumenera d'emergència Combinada rectangular amb difusor de policarbonat i cos d'ABS, amb làmpada fluorescent de 8 W de potència i làmpada de senyalització incandescent, flux aproximat de 150 lumens i 1 hora d'autonomia, per a cobrir una superfície aproximada de 30,6 m2, amb un grau de protecció IP 42 IK04, col.locat encastat en paret gris plata, marca DAISALUX model Hydra C3S o equivalent

Num.	Text	Tipus	[C]	[D]	[E]	[F]	TOTAL	Fórmula
1	Sala Espera		1,000	1,000	1,000	1,000	1,000	C#*D#*E#*F#
2	Cancell		1,000	1,000	1,000	1,000	1,000	C#*D#*E#*F#

TOTAL AMIDAMENT 2,000

6 EH96KTGP u Llumenera d'emergència No permanent rectangular amb difusor de policarbonat i cos d'ABS, amb làmpada fluorescent de 8 W de potència i làmpada de senyalització incandescent, flux aproximat de 96 lumens i 1 hora d'autonomia, per a cobrir una superfície aproximada de 19 m2,, amb un grau de protecció IP 42 IK04, amb un grau de protecció IP 42 IK04, col.locat encastat en sostre gris plata, marca DAISALUX model Hydra N3S o equivalent

Num.	Text	Tipus	[C]	[D]	[E]	[F]	TOTAL	Fórmula
1	Sala tractament		1,000	1,000	1,000	1,000	1,000	C#*D#*E#*F#
2	Consulta		1,000	1,000	1,000	1,000	1,000	C#*D#*E#*F#

TOTAL AMIDAMENT 2,000

7 EH696SKP u Llumenera d'emergència No permanent rectangular amb difusor de policarbonat i cos d'ABS, amb làmpada fluorescent de 8 W de potència i làmpada de senyalització incandescent, flux aproximat de 96 lumens i 1 hora d'autonomia, per a cobrir una superfície aproximada de 19 m2, amb un grau de protecció IP 66, col.locat encastat en paret gris plat, marca DAISALUX model Hydra N2S o equivalent

Num.	Text	Tipus	[C]	[D]	[E]	[F]	TOTAL	Fórmula
1	Sanitaris		1,000	1,000	1,000	1,000	1,000	C#*D#*E#*F#

TOTAL AMIDAMENT 1,000

8 EH96NGP u Llumenera d'emergència No permanent rectangular amb difusor de policarbonat i cos d'ABS, amb làmpada fluorescent de 8 W de potència i làmpada de senyalització incandescent, flux aproximat de 96 lumens i 1 hora

AMIDAMENTS

Data: 04/12/09

Pàg.: 25

d'autonomia, per a cobrir una superfície aproximada de 19 m2,, amb un grau de protecció IP 42 IK04, amb un grau de protecció IP 42 IK04, col.locat encastat en paret gris plata, marca DAISALUX model Hydra N2S o equivalent

Num.	Text	Tipus	[C]	[D]	[E]	[F]	TOTAL	Fórmula
------	------	-------	-----	-----	-----	-----	-------	---------

1	Distribuidor		1,000	1,000	1,000	1,000	1,000	C#*D#*E#*F#
2			0,000	1,000	1,000	1,000	0,000	C#*D#*E#*F#

TOTAL AMIDAMENT

9 E74075 u Luminaria Indal serie Mural 74075 amb làmpada halògena de 75W G9/ QT14rm instal·lada en superfície

Num.	Text	Tipus	[C]	[D]	[E]	[F]	TOTAL	Fórmula
------	------	-------	-----	-----	-----	-----	-------	---------

1	Sala espera		2,000	1,000	1,000	1,000	2,000	C#*D#*E#*F#
---	-------------	--	-------	-------	-------	-------	-------	-------------

TOTAL AMIDAMENT

10 E6572049 u Luminària Indal serie LINEA amb difusor tipus lames. 65720 Alimentació 230V amb làmpada fluorescent 49W tipus T5 (G5) instal·lada en superfície.

Num.	Text	Tipus	[C]	[D]	[E]	[F]	TOTAL	Fórmula
------	------	-------	-----	-----	-----	-----	-------	---------

1	Accés consultori		4,000	1,000	1,000	1,000	4,000	C#*D#*E#*F#
---	------------------	--	-------	-------	-------	-------	-------	-------------

TOTAL AMIDAMENT

Obra 01 PRESSUPOST CONSULTORI BOADELLA - LES ESCAULES
 Sistema 07 SISTEMA DE CONDICIONAMENT I INSTAL·LACIONS
 Capítol 04 INSTAL·LACIÓ ELÈCTRICA I ENLLUMENAT
 Sub-capítol 02 ENLLUMENAT
 Títol 5 02 LLUMINÀRIES EXTERIORS
 Títol 5 01 CONSULTORI

NUM.	CODI	UA	DESCRIPCIÓ
1	E52020E	u	Llumenera decorativa tipus downlight, amb portalàmpades PGJ5, amb 1 làmpada halògenurs metàl·lics 20W 230V, H. Indalux serie Oquo 952020EL amb tancament transparent, grau de protecció IP 54 IK04. Col.locada encastada. Inclou petit material i accessoris.

Num.	Text	Tipus	[C]	[D]	[E]	[F]	TOTAL	Fórmula
------	------	-------	-----	-----	-----	-----	-------	---------

1	Porxo		2,000	1,000	1,000	1,000	2,000	C#*D#*E#*F#
---	-------	--	-------	-------	-------	-------	-------	-------------

TOTAL AMIDAMENT

2 EJSZS1 u Projector compacte Indalux Sirius IZS-1 70W HT CDM-T per fixar en paraments exteriors, IP 66 IK10, classe I. Totalment instal·lada

Num.	Text	Tipus	[C]	[D]	[E]	[F]	TOTAL	Fórmula
------	------	-------	-----	-----	-----	-----	-------	---------

AMIDAMENTS

Data: 04/12/09

Pàg.: 26

1	Projectors perimetrals	3,000	1,000	1,000	1,000	3,000	C#*D#*E#*F#
TOTAL AMIDAMENT						3,000	

Obra	01	PRESSUPOST CONSULTORI BOADELLA - LES ESCAULES
Sistema	07	SISTEMA DE CONDICIONAMENT I INSTAL·LACIONS
Capítol	05	INSTAL·LACIÓ FONTANERIA
Sub-capítol	01	ESCOMESA, COMPTADOR, TUB ALIMENTACIÓ PRINCIPAL

NUM.	CODI	UA	DESCRIPCIÓ
1	EJM12409	u	Conjunt comptador d'aigua, per velocitat, de llautó, amb unions roscades de diàmetre nominal 1", vàlvula retenció, filtre, aixeta comprovació connectat a xarxa distribució. Inclou accessoris i connexió segons CTE-DB-HS4

Num.	Text	Tipus	[C]	[D]	[E]	[F]	TOTAL	Fórmula
1	Escomesa		1,000	1,000	1,000	1,000	1,000	C#*D#*E#*F#
TOTAL AMIDAMENT							1,000	

2	EFB18655	m	Tub de polietilè de designació PE 100, de 50 mm de diàmetre nominal, de 10 bar de pressió nominal, sèrie SDR 17, UNE-EN 12201-2, connectat a pressió, amb grau de dificultat mitjà, utilitzant accessoris de plàstic i col·locat al fons de la rasa
---	----------	---	---

Num.	Text	Tipus	[C]	[D]	[E]	[F]	TOTAL	Fórmula
1	Alimentació edifici		1,000	8,000	1,000	1,000	8,000	C#*D#*E#*F#
TOTAL AMIDAMENT							8,000	

3	EDK2UC30	ut	Pericó de registre de formigó prefabricat sense fons, de 60x60 cm i 65 cm de fondària, per a instal·lacions de serveis, col·locada sobre solera de formigó HM-20/P/40/I de 15 cm de gruix i reblert lateral amb terres de l'excavació
---	----------	----	---

AMIDAMENT DIRECTE **1,000**

4	EDKZHJB4	ut	Bastiment i tapa quadrada de fosa dúctil, per a pericó de serveis, recolzada, pas lliure de 600x600 mm i classe B125 segons norma UNE-EN 124, col·locat amb morter
---	----------	----	--

Num.	Text	Tipus	[C]	[D]	[E]	[F]	TOTAL	Fórmula
1	Registre general i rec		1,000	1,000	1,000	1,000	1,000	C#*D#*E#*F#
TOTAL AMIDAMENT							1,000	

5	EN317324	u	Vàlvula d'esfera manual amb rosca, de diàmetre nominal 1 1/4", de 10 bar de PN, de bronze, preu alt, muntada en pericó de canalització soterrada
---	----------	---	--

Num.	Text	Tipus	[C]	[D]	[E]	[F]	TOTAL	Fórmula
------	------	-------	-----	-----	-----	-----	-------	---------

AMIDAMENTS

Data: 04/12/09

Pàg.: 27

1 Derivació reg 1,000 1,000 1,000 1,000 1,000 C#*D#*E#*F#

TOTAL AMIDAMENT 1,000

6 EN817324 u Vàlvula de retenció de clapeta amb rosca, de diàmetre nominal 1 1/4", de 10 bar de PN, de bronze, preu alt i muntada dins pericó

Num.	Text	Tipus	[C]	[D]	[E]	[F]	TOTAL	Fórmula
1	Derivació reg		1,000	1,000	1,000	1,000	1,000	C#*D#*E#*F#

TOTAL AMIDAMENT 1,000

7 EINH201 m Subministrament i col·locació cinta senyalitzadora canalització aigua soterrada.

Num.	Text	Tipus	[C]	[D]	[E]	[F]	TOTAL	Fórmula
1	Alimentació edifici		1,000	8,000	1,000	1,000	8,000	C#*D#*E#*F#

TOTAL AMIDAMENT 8,000

8 EFB16455 m Tub de polietilè de designació PE 100, de 32 mm de diàmetre nominal, de 10 bar de pressió nominal, sèrie SDR 17, UNE-EN 12201-2, connectat a pressió, amb grau de dificultat mitjà, utilitzant accessoris de plàstic i col·locat al fons de la rasa

Num.	Text	Tipus	[C]	[D]	[E]	[F]	TOTAL	Fórmula
1	Ramal1 boca reg		1,000	20,000	1,000	1,000	20,000	C#*D#*E#*F#
2	Ramal2 boca reg		1,000	15,000	1,000	1,000	15,000	C#*D#*E#*F#

TOTAL AMIDAMENT 35,000

9 EJMAU010 u Armari metàl·lic amb tanca normalitzada, per a instal·lació de comptador d'aigua, de 800 x 600 x 300, instal·lat encastat en mur

Num.	Text	Tipus	[C]	[D]	[E]	[F]	TOTAL	Fórmula
1	Escomesa		1,000	1,000	1,000	1,000	1,000	C#*D#*E#*F#

TOTAL AMIDAMENT 1,000

Obra 01 PRESSUPOST CONSULTORI BOADELLA - LES ESCAULES
 Sistema 07 SISTEMA DE CONDICIONAMENT I INSTAL·LACIONS
 Capítol 05 INSTAL·LACIÓ FONTANERIA
 Sub-capítol 02 XARXA AIGUA FREDA
 Títol 5 01 CONSULTORI

NUM.	CODI	UA	DESCRIPCIÓ
1	EN318327	u	Vàlvula d'esfera manual amb rosca, de diàmetre nominal 1 1/2", de 10 bar de PN, de bronze, preu alt, muntada superficialment

Num.	Text	Tipus	[C]	[D]	[E]	[F]	TOTAL	Fórmula
1	General edifici		1,000	1,000	1,000	1,000	1,000	C#*D#*E#*F#

AMIDAMENTS

Data: 04/12/09

Pàg.: 28

TOTAL AMIDAMENT

- 2 EF52C3B2 m Tub de coure R250 (semidur) de 42 mm de diàmetre nominal, d'1 mm de gruix, segons la norma UNE-EN 1057, soldat per capil.laritat, amb grau de dificultat mitjà i col.locat superficialment

Num.	Text	Tipus	[C]	[D]	[E]	[F]	TOTAL	Fórmula
1	Alimentació fins sala màquines		1,000	25,000	1,000	1,000	25,000	C#*D#*E#*F#

TOTAL AMIDAMENT

- 3 EF52A3B2 m Tub de coure R250 (semidur) de 28 mm de diàmetre nominal, d'1 mm de gruix, segons la norma UNE-EN 1057, soldat per capil.laritat, amb grau de dificultat mitjà i col.locat superficialment

Num.	Text	Tipus	[C]	[D]	[E]	[F]	TOTAL	Fórmula
1	Alimentació fins dipòsits ACS		1,000	15,000	1,000	1,000	15,000	C#*D#*E#*F#

TOTAL AMIDAMENT

- 4 EF5283B2 m Tub de coure R250 (semidur) de 18 mm de diàmetre nominal, d'1 mm de gruix, segons la norma UNE-EN 1057, soldat per capil.laritat, amb grau de dificultat mitjà i col.locat superficialment

Num.	Text	Tipus	[C]	[D]	[E]	[F]	TOTAL	Fórmula
1	Circuit interior sanitaris		2,000	4,000	1,000	1,000	8,000	C#*D#*E#*F#

TOTAL AMIDAMENT

- 5 EF5283B7 m Tub de coure R250 (semidur) de 42 mm de diàmetre nominal, d'1 mm de gruix, segons la norma UNE-EN 1057, soldat per capil.laritat, amb grau de dificultat mitjà i col.locat encastat

Num.	Text	Tipus	[C]	[D]	[E]	[F]	TOTAL	Fórmula
1	Ramals consulta		2,000	4,000	1,000	1,000	8,000	C#*D#*E#*F#
2	Ramals aixeta		2,000	3,000	1,000	1,000	6,000	C#*D#*E#*F#

TOTAL AMIDAMENT

- 6 EF5263B7 m Tub de coure R250 (semidur) de 15 mm de diàmetre nominal, d'1 mm de gruix, segons la norma UNE-EN 1057, soldat per capil.laritat, amb grau de dificultat mitjà i col.locat encastat

Num.	Text	Tipus	[C]	[D]	[E]	[F]	TOTAL	Fórmula
1	Inst. Interior Sanitaris		2,000	6,000	1,000	1,000	12,000	C#*D#*E#*F#

TOTAL AMIDAMENT

- 7 EN313327 u Vàlvula d'esfera manual amb rosca, de diàmetre nominal 3/8", de 10 bar de PN, de bronze, preu alt, muntada superficialment

AMIDAMENTS

Data: 04/12/09

Pàg.: 29

Num.	Text	Tipus	[C]	[D]	[E]	[F]	TOTAL	Fórmula
1	Derivació consulta		1,000	1,000	1,000	1,000	1,000	C#*D#*E#*F#
2	Derivació tractament		1,000	1,000	1,000	1,000	1,000	C#*D#*E#*F#

TOTAL AMIDAMENT

8 EN318320 u Vàlvula d'esfera manual amb rosca, de diàmetre nominal 11/4", de 10 bar de PN, de bronze, preu alt, muntada superficialment

Num.	Text	Tipus	[C]	[D]	[E]	[F]	TOTAL	Fórmula
1	Derivació sanitaris		2,000	1,000	1,000	1,000	2,000	C#*D#*E#*F#
2	Derivació safareig		1,000	1,000	1,000	1,000	1,000	C#*D#*E#*F#

TOTAL AMIDAMENT

9 EN316327 u Vàlvula d'esfera manual amb rosca, de diàmetre nominal 1", de 10 bar de PN, de bronze, preu alt, muntada superficialment

Num.	Text	Tipus	[C]	[D]	[E]	[F]	TOTAL	Fórmula
1	General accés sala maquines		1,000	1,000	1,000	1,000	1,000	C#*D#*E#*F#

TOTAL AMIDAMENT

10 EJ23511A u Aixeta monocomandament per a lavabo, muntada superficialment sobre taulell o aparell sanitari, de llautó cromat, preu superior, amb dues entrades de 1/2"

Num.	Text	Tipus	[C]	[D]	[E]	[F]	TOTAL	Fórmula
1	Sala consulta		1,000	1,000	1,000	1,000	1,000	C#*D#*E#*F#
2	Sala tractaments		1,000	1,000	1,000	1,000	1,000	C#*D#*E#*F#

TOTAL AMIDAMENT

11 EJ23APAR u Col.lector de distribució per a aparells sanitaris en llautó, amb connexió roscada de 3/4", per a tub de diàmetre 15 mm, amb 2 sortides roscades, amb doble clau de pas d'aparell, col.locat encastat.

Num.	Text	Tipus	[C]	[D]	[E]	[F]	TOTAL	Fórmula
1	Sanitaris		2,000	1,000	1,000	1,000	2,000	C#*D#*E#*F#
2	Safareig		1,000	1,000	1,000	1,000	1,000	C#*D#*E#*F#

TOTAL AMIDAMENT

12 EJ239111 u Aixeta senzilla temporitzada per a lavabo, amb instal.lació muntada superficialment sobre taulell o aparell sanitari, de llautó cromat, preu superior, amb entrada de 1/2"

Num.	Text	Tipus	[C]	[D]	[E]	[F]	TOTAL	Fórmula
1	Lavabo sanitaris		2,000	1,000	1,000	1,000	2,000	C#*D#*E#*F#

AMIDAMENTS

Data: 04/12/09

Pàg.: 30

TOTAL AMIDAMENT

13 EJ29A113 u Aixeta mescladora per a safareigs, mural, muntada superficialment, de llautó cromat, preu superior, amb entrada de 3/4''

Num.	Text	Tipus	[C]	[D]	[E]	[F]	TOTAL	Fórmula
1	Safareig		1,000	1,000	1,000	1,000	1,000	C#*D#*E#*F#

TOTAL AMIDAMENT

14 EJ238111 u Aixeta senzilla per a aigüera, muntada superficialment sobre taulell, de llautó cromat, preu superior, amb entrada de 1/2''

Num.	Text	Tipus	[C]	[D]	[E]	[F]	TOTAL	Fórmula
1	Sala màquines		1,000	1,000	1,000	1,000	1,000	C#*D#*E#*F#

TOTAL AMIDAMENT

15 EJ2A8113 u Fluxor per a abocador, mural, muntat superficialment, amb aixeta de regulació i tub de descàrrega integral incorporats, de llautó cromat, preu superior, amb entrada de 3/4''

Num.	Text	Tipus	[C]	[D]	[E]	[F]	TOTAL	Fórmula
1	Safareig		1,000	1,000	1,000	1,000	1,000	C#*D#*E#*F#

TOTAL AMIDAMENT

16 EJ24811E u Fluxor per a inodor, muntat superficialment, amb aixeta de regulació i tub de descàrrega incorporats, de llautó cromat, preu superior, amb entrada d'1'', i colze d'enllaç a l'alimentació mural

Num.	Text	Tipus	[C]	[D]	[E]	[F]	TOTAL	Fórmula
1	Sanitaris		2,000	1,000	1,000	1,000	2,000	C#*D#*E#*F#

TOTAL AMIDAMENT

Obra 01 PRESSUPOST CONSULTORI BOADELLA - LES ESCAULES
 Sistema 07 SISTEMA DE CONDICIONAMENT I INSTAL·LACIONS
 Capítol 05 INSTAL·LACIÓ FONTANERIA
 Sub-capítol 03 XARXA AIGUA CALENTA
 Títol 5 01 CONSULTORI

NUM.	CODI	UA	DESCRIPCIÓ
1	EF5293B2	m	Tub de coure R250 (semidur) de 22 mm de diàmetre nominal, d'1 mm de gruix, segons la norma UNE-EN 1057, soldat per capil·laritat, amb grau de dificultat mitjà i col·locat superficialment

Euro

AMIDAMENTS

Data: 04/12/09

Pàg.: 31

Num.	Text	Tipus	[C]	[D]	[E]	[F]	TOTAL	Fórmula
1	Ramal principal		1,000	10,000	1,000	1,000	10,000	C#*D#*E#*F#
TOTAL AMIDAMENT							10,000	

2 EF5283B2 m Tub de coure R250 (semidur) de 18 mm de diàmetre nominal, d'1 mm de gruix, segons la norma UNE-EN 1057, soldat per capil.laritat, amb grau de dificultat mitjà i col.locat superficialment

Num.	Text	Tipus	[C]	[D]	[E]	[F]	TOTAL	Fórmula
1	Ramal consultori		1,000	10,000	1,000	1,000	10,000	C#*D#*E#*F#
TOTAL AMIDAMENT							10,000	

3 EF526B21 m Tub de coure R250 (semidur) de 15 mm de diàmetre nominal, d'1 mm de gruix, segons la norma UNE-EN 1057, soldat per capil.laritat, amb grau de dificultat mitjà i col.locat superficialment

Num.	Text	Tipus	[C]	[D]	[E]	[F]	TOTAL	Fórmula
1	Ramal sala tractament		1,000	10,000	1,000	1,000	10,000	C#*D#*E#*F#
TOTAL AMIDAMENT							10,000	

4 ETCR18 m Aïllament tèrmic d'escuma elastomèrica anticondensació per instal.lacions de calefacció, per a tub de 16x18 mm, de 25 mm de gruix, amb grau de dificultat mitjà i col.locat superficialment.

Num.	Text	Tipus	[C]	[D]	[E]	[F]	TOTAL	Fórmula
1	Ramal consultori		1,000	10,000	1,000	1,000	10,000	C#*D#*E#*F#
TOTAL AMIDAMENT							10,000	

5 ETCR22 m Aïllament tèrmic d'escuma elastomèrica anticondensació per instal.lacions de calefacció, per a tub de 20x22 mm, de 25 mm de gruix, amb grau de dificultat mitjà i col.locat enterrat/superficialment.

Num.	Text	Tipus	[C]	[D]	[E]	[F]	TOTAL	Fórmula
1	Ramal principal		1,000	10,000	1,000	1,000	10,000	C#*D#*E#*F#
TOTAL AMIDAMENT							10,000	

6 EN313327 u Vàlvula d'esfera manual amb rosca, de diàmetre nominal 3/8", de 10 bar de PN, de bronze, preu alt, muntada superficialment

Num.	Text	Tipus	[C]	[D]	[E]	[F]	TOTAL	Fórmula
1	Sales consultori		2,000	1,000	1,000	1,000	2,000	C#*D#*E#*F#
TOTAL AMIDAMENT							2,000	

7 EN316327 u Vàlvula d'esfera manual amb rosca, de diàmetre nominal 1", de 10 bar de PN, de bronze, preu alt, muntada superficialment

AMIDAMENTS

Data: 04/12/09

Pàg.: 32

Num.	Text	Tipus	[C]	[D]	[E]	[F]	TOTAL	Fórmula
1	General ramal principal		1,000	1,000	1,000	1,000	1,000	C#*D#*E#*F#

TOTAL AMIDAMENT

8 ECS160R u Subministrament i instal.lació de dipòsit per ACS de 160 litres amb resistència elèctrica de 2 kw de recolzament. Inclou accessoris de muntatge, vàlvula 3 vies mescladora termostàtica per ACS i connexions a dipòsit solar.

Num.	Text	Tipus	[C]	[D]	[E]	[F]	TOTAL	Fórmula
1	Escalfado ACS		1,000	1,000	1,000	1,000	1,000	C#*D#*E#*F#

TOTAL AMIDAMENT

9 ECIR160 u Conjunt de material i accessoris per a la realització del correcte connexionat i funcionament del sistema d'escalfament i acumulació.

Num.	Text	Tipus	[C]	[D]	[E]	[F]	TOTAL	Fórmula
1	Connexions ACS-Solar		1,000	1,000	1,000	1,000	1,000	C#*D#*E#*F#

TOTAL AMIDAMENT

10 ETCR15 m Aïllament tèrmic d'escuma elastomèrica anticondensació per instal.lacions de calefacció, per a tub de 13x15 mm, de 25 mm de gruix, amb grau de dificultat mitjà i col.locat superficialment.

AMIDAMENT DIRECTE

Obra 01 PRESSUPOST CONSULTORI BOADELLA - LES ESCAULES
 Sistema 07 SISTEMA DE CONDICIONAMENT I INSTAL.LACIONS
 Capítol 05 INSTAL.LACIÓ FONTANERIA
 Sub-capítol 05 XARXA DE RETORN

NUM.	CODI	UA	DESCRIPCIÓ
1	EF526B21	m	Tub de coure R250 (semidur) de 15 mm de diàmetre nominal, d'1 mm de gruix, segons la norma UNE-EN 1057, soldat per capil.laritat, amb grau de dificultat mitjà i col.locat superficialment

Num.	Text	Tipus	[C]	[D]	[E]	[F]	TOTAL	Fórmula
1	Retorn ACS		1,000	20,000	1,000	1,000	20,000	C#*D#*E#*F#

TOTAL AMIDAMENT

2 ETCR15 m Aïllament tèrmic d'escuma elastomèrica anticondensació per instal.lacions de calefacció, per a tub de 13x15 mm, de 25 mm de gruix, amb grau de dificultat mitjà i col.locat superficialment.

Num.	Text	Tipus	[C]	[D]	[E]	[F]	TOTAL	Fórmula
1	Retorn ACS		20,000	1,000	1,000	1,000	20,000	C#*D#*E#*F#

TOTAL AMIDAMENT

3 EN315427 u Vàlvula d'esfera manual amb rosca, de diàmetre nominal 3/4'', de 16 bar de PN, de bronze, preu alt, muntada superficialment

AMIDAMENTS

Data: 04/12/09

Pàg.: 33

Num.	Text	Tipus	[C]	[D]	[E]	[F]	TOTAL	Fórmula
1	En capçalera línia ajuntament		1,000	1,000	1,000	1,000	1,000	C#*D#*E#*F#
2	En capçaleres línia consultori		1,000	1,000	1,000	1,000	1,000	C#*D#*E#*F#

TOTAL AMIDAMENT

4 ETO1618 u Circuladora a.c.s. Roca SB-10 YA amb racords, regulació diferencial temperatura, amb vàlvula anti-retorn BALL-STOP 1/2" i aixeta de bola TMM de 1/2".

AMIDAMENT DIRECTE

Obra 01 PRESSUPOST CONSULTORI BOADELLA - LES ESCAULES
 Sistema 07 SISTEMA DE CONDICIONAMENT I INSTAL.LACIONS
 Capítol 05 INSTAL.LACIÓ FONTANERIA
 Sub-capítol 06 ACS SOLAR

NUM.	CODI	UA	DESCRIPCIÓ
1	ESPS20	ut	Subministrament i instal.lació de col.lector solar pla ROCA model PS2.0 de 2.0m2 de superfície de captació. Inclou suportació per coberta plana amb joc d'acoplament i suport de coberta. Totalment instal.lat.

Num.	Text	Tipus	[C]	[D]	[E]	[F]	TOTAL	Fórmula
1	Panells Coberta		1,000	1,000	1,000	1,000	1,000	C#*D#*E#*F#

TOTAL AMIDAMENT

2 ESCHS13 ut Circuit hidràulic solar format per canonada de coure recuit de 14x16 aïllat, estació de bombeig equipada Roca KHS10, vàlvules de bola de 1/2"; vàlvula de seguretat 1/2" 6 bar, vas d'expansió, purgadors, separador d'aire, fluid caloportador anticongelant (25 litres)

Num.	Text	Tipus	[C]	[D]	[E]	[F]	TOTAL	Fórmula
1	Circuit solar		1,000	1,000	1,000	1,000	1,000	C#*D#*E#*F#

TOTAL AMIDAMENT

3 ESDS300 ut Subministrament i instal.lació de dipòsit per acumulació solar de 300 litres amb intercambiador incorporat. Inclou accessoris de muntatge.

Num.	Text	Tipus	[C]	[D]	[E]	[F]	TOTAL	Fórmula
1	Dipòsit solar		1,000	1,000	1,000	1,000	1,000	C#*D#*E#*F#

TOTAL AMIDAMENT

4 ESCS10 ut Subministrament i instal.lació de centraleta de regulació per instal.lació solar Roca CS-10. Inclou sondes de temperatura per col.lectors i dipòsit, cablejat de sondes i regulació.

Num.	Text	Tipus	[C]	[D]	[E]	[F]	TOTAL	Fórmula
1	Centraleta Regulació Solar		1,000	1,000	1,000	1,000	1,000	C#*D#*E#*F#

TOTAL AMIDAMENT

AMIDAMENTS

Data: 04/12/09

Pàg.: 34

Obra 01 PRESSUPOST CONSULTORI BOADELLA - LES ESCAULES
 Sistema 07 SISTEMA DE CONDICIONAMENT I INSTAL·LACIONS
 Capítol 06 EVACUACIÓ RESIDUS
 Sub-capítol 01 RESIDUS SÒLIDS

NUM.	CODI	UA	DESCRIPCIÓ
1	E2RA2460	m3	Disposició controlada a monodipòsit amb bàscula, de residus inerts amb una densitat superior a 1,35 t/m3
			AMIDAMENT DIRECTE <input type="text" value="20,000"/>
2	E2RA6210	m3	Disposició controlada a centre de reciclatge de residus inerts amb una densitat superior a 1,35 t/m3
			AMIDAMENT DIRECTE <input type="text" value="20,000"/>

Obra 01 PRESSUPOST CONSULTORI BOADELLA - LES ESCAULES
 Sistema 07 SISTEMA DE CONDICIONAMENT I INSTAL·LACIONS
 Capítol 06 EVACUACIÓ RESIDUS
 Sub-capítol 02 RESIDUS LÍQUIDS

NUM.	CODI	UA	DESCRIPCIÓ																																				
1	ED7KPPDT	m	Clavegueró amb tub de polipropilè de D= 250 mm, en solera de 10 cm i rebliment fins a 10 cm sobre el tub amb formigó																																				
<table border="1" style="width: 100%; border-collapse: collapse;"> <thead> <tr> <th>Num.</th> <th>Text</th> <th>Tipus</th> <th>[C]</th> <th>[D]</th> <th>[E]</th> <th>[F]</th> <th>TOTAL</th> <th>Fórmula</th> </tr> </thead> <tbody> <tr> <td>1</td> <td>SANEJAMENT PLUVIALS</td> <td></td> <td></td> <td></td> <td></td> <td></td> <td></td> <td></td> </tr> <tr> <td>2</td> <td>CONSULTORI</td> <td></td> <td>1,000</td> <td>10,000</td> <td></td> <td></td> <td>10,000</td> <td>C#*D#*E#*F#</td> </tr> <tr> <td colspan="7"></td> <td style="text-align: right;">TOTAL AMIDAMENT</td> <td><input type="text" value="10,000"/></td> </tr> </tbody> </table>				Num.	Text	Tipus	[C]	[D]	[E]	[F]	TOTAL	Fórmula	1	SANEJAMENT PLUVIALS								2	CONSULTORI		1,000	10,000			10,000	C#*D#*E#*F#								TOTAL AMIDAMENT	<input type="text" value="10,000"/>
Num.	Text	Tipus	[C]	[D]	[E]	[F]	TOTAL	Fórmula																															
1	SANEJAMENT PLUVIALS																																						
2	CONSULTORI		1,000	10,000			10,000	C#*D#*E#*F#																															
							TOTAL AMIDAMENT	<input type="text" value="10,000"/>																															
2	ED7KPPBT	m	Clavegueró amb tub de polipropilè de D= 200 mm, en solera de 10 cm i rebliment fins a 10 cm sobre el tub amb formigó																																				
<table border="1" style="width: 100%; border-collapse: collapse;"> <thead> <tr> <th>Num.</th> <th>Text</th> <th>Tipus</th> <th>[C]</th> <th>[D]</th> <th>[E]</th> <th>[F]</th> <th>TOTAL</th> <th>Fórmula</th> </tr> </thead> <tbody> <tr> <td>1</td> <td>SANEJAMENT RESIDUALS</td> <td></td> <td></td> <td></td> <td></td> <td></td> <td></td> <td></td> </tr> <tr> <td>2</td> <td>CONSULTORI</td> <td></td> <td>1,000</td> <td>12,000</td> <td></td> <td></td> <td>12,000</td> <td>C#*D#*E#*F#</td> </tr> <tr> <td colspan="7"></td> <td style="text-align: right;">TOTAL AMIDAMENT</td> <td><input type="text" value="12,000"/></td> </tr> </tbody> </table>				Num.	Text	Tipus	[C]	[D]	[E]	[F]	TOTAL	Fórmula	1	SANEJAMENT RESIDUALS								2	CONSULTORI		1,000	12,000			12,000	C#*D#*E#*F#								TOTAL AMIDAMENT	<input type="text" value="12,000"/>
Num.	Text	Tipus	[C]	[D]	[E]	[F]	TOTAL	Fórmula																															
1	SANEJAMENT RESIDUALS																																						
2	CONSULTORI		1,000	12,000			12,000	C#*D#*E#*F#																															
							TOTAL AMIDAMENT	<input type="text" value="12,000"/>																															
3	ED7KPP9T	m	Clavegueró amb tub de polipropilè de D= 160 mm, en solera de 10 cm i rebliment fins a 10 cm sobre el tub amb formigó																																				
<table border="1" style="width: 100%; border-collapse: collapse;"> <thead> <tr> <th>Num.</th> <th>Text</th> <th>Tipus</th> <th>[C]</th> <th>[D]</th> <th>[E]</th> <th>[F]</th> <th>TOTAL</th> <th>Fórmula</th> </tr> </thead> <tbody> <tr> <td>1</td> <td>SANEJAMENT RESIDUALS</td> <td></td> <td></td> <td></td> <td></td> <td></td> <td></td> <td></td> </tr> <tr> <td>2</td> <td>CONSULTORI</td> <td></td> <td>1,000</td> <td>8,000</td> <td></td> <td></td> <td>8,000</td> <td>C#*D#*E#*F#</td> </tr> <tr> <td colspan="7"></td> <td style="text-align: right;">TOTAL AMIDAMENT</td> <td><input type="text" value="8,000"/></td> </tr> </tbody> </table>				Num.	Text	Tipus	[C]	[D]	[E]	[F]	TOTAL	Fórmula	1	SANEJAMENT RESIDUALS								2	CONSULTORI		1,000	8,000			8,000	C#*D#*E#*F#								TOTAL AMIDAMENT	<input type="text" value="8,000"/>
Num.	Text	Tipus	[C]	[D]	[E]	[F]	TOTAL	Fórmula																															
1	SANEJAMENT RESIDUALS																																						
2	CONSULTORI		1,000	8,000			8,000	C#*D#*E#*F#																															
							TOTAL AMIDAMENT	<input type="text" value="8,000"/>																															

Obra 01 PRESSUPOST CONSULTORI BOADELLA - LES ESCAULES
 Sistema 07 SISTEMA DE CONDICIONAMENT I INSTAL·LACIONS
 Capítol 07 CLIMATITZACIÓ I VENTILACIÓ
 Sub-capítol 01 CLIMATITZACIÓ
 Títol 5 01 CLIMA DISPENSARI
 Títol 5 01 CONSULTORI MÈDIC

AMIDAMENTS

Data: 04/12/09

Pàg.: 35

NUM.	CODI	UA	DESCRIPCIÓ
1	EPEZ14JA	ut	Bomba de calor, marca MITSUBISHI INVERTER model PEZ-140VJA tipus split conductes amb gas refrigerant R410a. Característiques: potència frigorífica nominal: 11.696 Kcal/h, potència calorífica nominal: 13.760 Kcal/h, potència elèctrica: 5,21 Kw, cabal d'aire: 2.760 m3/h. Unitat exterior: voltatge:380-III. Connexions frigorífiques: líquid: 3/8", gas: 5/8". Inclou accessoris pel seu muntatge, mà d'obra i posta en marxa. Totalment instal.lada.

AMIDAMENT DIRECTE

Num.	Text	Tipus	[C]	[D]	[E]	[F]	TOTAL	Fórmula
1	Instal·lació frigorífica Sala Plens		1,000	1,000	1,000	1,000	1,000	C#*D#*E#*F#

TOTAL AMIDAMENT

NUM.	CODI	UA	DESCRIPCIÓ
3	EP21MAA	ut	Subministrament i instal·lació de control remot amb programador setmanal marca MITSUBISHI model PAR-21MAA, per al control de cada unitat interior. Inclou accessoris per al seu muntatge i mà d'obra. Totalment instal·lat.

Num.	Text	Tipus	[C]	[D]	[E]	[F]	TOTAL	Fórmula
1	Planta consultori		1,000	1,000	1,000	1,000	1,000	C#*D#*E#*F#

TOTAL AMIDAMENT

NUM.	CODI	UA	DESCRIPCIÓ
4	ECCP01	m2	Conducte de fibra de vidre tipus CLIMAVER PLUS, amb revestiment exterior d'alumini, malla de reforçament i paper Kraft i interior amb superfície llisa d'alumini amb malla de reforç. Classificació M-1. S'inclouen p.p. de colzes, pantalons, derivacions, altres peces, accessoris i suports formats per perfil galvanitzat i varilles M-6.

Num.	Text	Tipus	[C]	[D]	[E]	[F]	TOTAL	Fórmula
1	Conducte impulsió i retorn climatització		1,000	76,400	1,000	1,000	76,400	C#*D#*E#*F#

TOTAL AMIDAMENT

NUM.	CODI	UA	DESCRIPCIÓ
5	EDCN250	ut	Difusor circular d'alumini anoditzat, marca MADEL model DCN 250 + R3E + PMN. Inclou p.p d'accessoris de subjecció, totalment instal·lat.

AMIDAMENT DIRECTE

NUM.	CODI	UA	DESCRIPCIÓ
6	EDCN160	ut	Difusor circular d'alumini anoditzat, marca MADEL model DCN 160 + R3E + PMN. Inclou p.p d'accessoris de subjecció, totalment instal·lat.

Num.	Text	Tipus	[C]	[D]	[E]	[F]	TOTAL	Fórmula
1	Sanitaris		2,000	1,000	1,000	1,000	2,000	C#*D#*E#*F#

TOTAL AMIDAMENT

NUM.	CODI	UA	DESCRIPCIÓ
7	ECTM515	ut	Reixeta de doble deflexió per impulsió. Aletes orientables individualment. Construïda d'alumini amb la primera fila d'aletes paral·leles a la cota L, marca MADEL model CTM + CM + SP de 500x150. Inclou accessoris pel seu muntatge i marc. Totalment instal·lades.

Num.	Text	Tipus	[C]	[D]	[E]	[F]	TOTAL	Fórmula
1	Impulsió sala espera		2,000	1,000	1,000	1,000	2,000	C#*D#*E#*F#
2	Impulsió cancell accés		1,000	1,000	1,000	1,000	1,000	C#*D#*E#*F#

AMIDAMENTS

Data: 04/12/09

Pàg.: 36

TOTAL AMIDAMENT

- 8 ECTM215 ut Reixeta de doble deflexió per impulsió. Aletes orientables individualment. Construïda d'alumini amb la primera fila d'aletes paral.leles a la cota L, marca MADEL model CTM + CM + SP de 200x150. Inclou accessoris pel seu muntatge i marc. Totalment instal.lades.

Num.	Text	Tipus	[C]	[D]	[E]	[F]	TOTAL	Fórmula
1	Impulsió clima distribuïdor		1,000	1,000	1,000	1,000	1,000	C#*D#*E#*F#

TOTAL AMIDAMENT

- 9 ERET6335 ut Reixeta d'aletes fixes a 45° per retorn d'aire. Construïda d'alumini amb aletes paral.leles a la cota H, marca MADEL model EMT-AR + CM , de 600x350. Amb marc de muntatge. Inclou accessoris pel seu muntatge. Totalment instal.lada

Num.	Text	Tipus	[C]	[D]	[E]	[F]	TOTAL	Fórmula
1	Reixa retorn sala espera		1,000	1,000	1,000	1,000	1,000	C#*D#*E#*F#

TOTAL AMIDAMENT

- 10 EREMT63 ut Reixeta d'aletes fixes a 45° per retorn d'aire. Construïda d'alumini amb aletes paral.leles a la cota H, marca MADEL model EMT-AR + CM , de 600x300. Amb marc de muntatge. Inclou accessoris pel seu muntatge. Totalment instal.lada

Num.	Text	Tipus	[C]	[D]	[E]	[F]	TOTAL	Fórmula
1	Reixa retorn consulta		1,000	1,000	1,000	1,000	1,000	C#*D#*E#*F#
2	Reixa retorn sala tractament		1,000	1,000	1,000	1,000	1,000	C#*D#*E#*F#
3	Reixa retorn sala espera		1,000	1,000	1,000	1,000	1,000	C#*D#*E#*F#

TOTAL AMIDAMENT

- 11 EREMT325 ut Reixeta d'aletes fixes a 45° per retorn d'aire. Construïda d'alumini amb aletes paral.leles a la cota H, marca MADEL model EMT-AR + CM , de 300x250. Amb marc de muntatge. Inclou accessoris pel seu muntatge. Totalment instal.lada

Num.	Text	Tipus	[C]	[D]	[E]	[F]	TOTAL	Fórmula
1	Reixa retorn consulta		1,000	1,000	1,000	1,000	1,000	C#*D#*E#*F#
2	Reixa retorn sala tractament		1,000	1,000	1,000	1,000	1,000	C#*D#*E#*F#

TOTAL AMIDAMENT

- 12 EFSCC203 ML Tub flexible mod. COMBIFLOW de 203 mm. de diàmetre, aïllat, format per múltiples capes d'alumini-polièster i d'un copolímer exterior que envolta recobreix l'ànima d'acer en espiral. S'inclou p.p. d'accessoris de muntatge.

Num.	Text	Tipus	[C]	[D]	[E]	[F]	TOTAL	Fórmula
1	Difusors DNC-250		4,000	1,000	1,000	1,000	4,000	C#*D#*E#*F#

TOTAL AMIDAMENT

- 13 EFSCC152 ML Tub flexible mod. COMBIFLOW de 152 mm. de diàmetre, aïllat, format per múltiples capes d'alumini-polièster i d'un copolímer exterior que envolta recobreix l'ànima d'acer en espiral. S'inclou p.p. d'accessoris de muntatge.

AMIDAMENTS

Data: 04/12/09

Pàg.: 37

Num.	Text	Tipus	[C]	[D]	[E]	[F]	TOTAL	Fórmula
1	Connexió difusor DNC-160		2,000	1,000	1,000	1,000	2,000	C#*D#*E#*F#

TOTAL AMIDAMENT

14 EECLIMA u Memòria tècnica legalització instal·lació climatització. Inclou taxes EAC.

AMIDAMENT DIRECTE

Obra 01 PRESSUPOST CONSULTORI BOADELLA - LES ESCAULES
 Sistema 07 SISTEMA DE CONDICIONAMENT I INSTAL·LACIONS
 Capítol 07 CLIMATITZACIÓ I VENTILACIÓ
 Sub-capítol 02 VENTILACIÓ
 Títol 5 01 CONSULTORI MÈDIC

NUM.	CODI	UA	DESCRIPCIÓ
1	EPCD08AH	ut	Subministrament i instal·lació de recuperador de calor marca S&P model CADB-D 08 AH. Característiques tècniques: potència motor: 2x355 W, voltatge: 230-I, cabal màxim: 900 m3/h. Inclou filtre G4, accessoris i mà d'obra per al seu muntatge. Totalment instal·lat.

Num.	Text	Tipus	[C]	[D]	[E]	[F]	TOTAL	Fórmula
1	Renovació consultori		1,000	1,000	1,000	1,000	1,000	C#*D#*E#*F#

TOTAL AMIDAMENT

2 ECCP01 m2 Conduïde de fibra de vidre tipus CLIMAVER PLUS, amb revestiment exterior d'alumini, malla de reforçament i paper Kraft i interior amb superfície llisa d'alumini amb malla de reforç. Classificació M-1. S'inclouen p.p. de colzes, pantalons, derivacions, altres peces, accessoris i suports formats per perfil galvanitzat i varilles M-6.

Num.	Text	Tipus	[C]	[D]	[E]	[F]	TOTAL	Fórmula
1	Renovació consultori		1,000	39,960	1,000	1,000	39,960	C#*D#*E#*F#

TOTAL AMIDAMENT

3 ERDMT315 ut Reixeta d'aletes fixes a 45° per retorn d'aire. Construïda d'alumini amb aletes paral·leles a la cota L, marca MADEL model DMT-AR + CM de 300x150. Inclou accessoris pel seu muntatge i marc. Totalment instal·lada.

Num.	Text	Tipus	[C]	[D]	[E]	[F]	TOTAL	Fórmula
1	Reixa renovació sala tractament		1,000	1,000	1,000	1,000	1,000	C#*D#*E#*F#
2	Reixa renovació consulta		1,000	1,000	1,000	1,000	1,000	C#*D#*E#*F#

TOTAL AMIDAMENT

4 EAMT315 ut Reixeta de simple deflexió per impulsió, d'una filera d'aletes orientables horitzontals, construïda amb perfil d'alumini extruït i anoditzat, marca MADEL model AMT-AN 300x150 +CM+SP. Amb regulador de cabal i marc de muntatge. Totalment instal·lada

Num.	Text	Tipus	[C]	[D]	[E]	[F]	TOTAL	Fórmula
------	------	-------	-----	-----	-----	-----	-------	---------

AMIDAMENTS

Data: 04/12/09

Pàg.: 38

1	Reixa retorn sala espera	1,000	1,000	1,000	1,000	1,000	C#*D#*E#*F#
---	--------------------------	-------	-------	-------	-------	-------	-------------

TOTAL AMIDAMENT

5	ESQR325	ut	Subministrament i instal·lació de comporta manual rectangular de 300x250 marca MADEL model SQR-EH/MA 300x250. Inclou accessoris i mà d'obra per al seu muntatge. Totalment instal·lada.				
---	---------	----	---	--	--	--	--

Num.	Text	Tipus	[C]	[D]	[E]	[F]	TOTAL	Fórmula
------	------	-------	-----	-----	-----	-----	-------	---------

1	Comporta recuperador-ut interior cond		1,000	1,000	1,000	1,000	1,000	C#*D#*E#*F#
---	---------------------------------------	--	-------	-------	-------	-------	-------	-------------

TOTAL AMIDAMENT

6	EPT0125T	ut	Subministrament i instal·lació d'extractor per a conducte marca S&P model TD-MIXVENT 350/125 T. Característiques tècniques: potència màxima: 30 W, cabal: 360 m3/h, acoplament a conducte de diàmetre 125. Inclou temporitzador regulable entre 1 i 30 minuts, accessoris i mà d'obra per al seu muntatge. Totalment instal·lat.				
---	----------	----	--	--	--	--	--

Num.	Text	Tipus	[C]	[D]	[E]	[F]	TOTAL	Fórmula
------	------	-------	-----	-----	-----	-----	-------	---------

1	Extracció sanitaris consultori		1,000	1,000	1,000	1,000	1,000	C#*D#*E#*F#
---	--------------------------------	--	-------	-------	-------	-------	-------	-------------

TOTAL AMIDAMENT

7	EHG125	ml	Subministrament i instal·lació de tub helicoidal galvanitzat de 125 mm. de diàmetre i 0,5 mm. de gruix, amb p.p. de suports i ancoratges. Totalment instal·lat.				
---	--------	----	---	--	--	--	--

Num.	Text	Tipus	[C]	[D]	[E]	[F]	TOTAL	Fórmula
------	------	-------	-----	-----	-----	-----	-------	---------

1	Conducte extracció sanitaris		1,000	10,000	1,000	1,000	10,000	C#*D#*E#*F#
---	------------------------------	--	-------	--------	-------	-------	--------	-------------

TOTAL AMIDAMENT

8	ETFSC127	ml	Tub flexible mod. COMPRI-FLEX de 127 mm. de diàmetre, sense aïllar, construït en alumini i polièster. S'inclou p.p. d'accessoris de muntatge.				
---	----------	----	---	--	--	--	--

Num.	Text	Tipus	[C]	[D]	[E]	[F]	TOTAL	Fórmula
------	------	-------	-----	-----	-----	-----	-------	---------

1	Connexions boques extracció sanitaris		2,000	1,000	1,000	1,000	2,000	C#*D#*E#*F#
---	---------------------------------------	--	-------	-------	-------	-------	-------	-------------

TOTAL AMIDAMENT

9	EBWCC125	ut	Boca d'extracció marca MADEL model BWC-C 125 de polipropilè blanc amb coll de muntatge. Inclou accessoris i mà d'obra per al seu muntatge. Totalment instal·lada.				
---	----------	----	---	--	--	--	--

Num.	Text	Tipus	[C]	[D]	[E]	[F]	TOTAL	Fórmula
------	------	-------	-----	-----	-----	-----	-------	---------

1	Extracció sanitaris		2,000	1,000	1,000	1,000	2,000	C#*D#*E#*F#
---	---------------------	--	-------	-------	-------	-------	-------	-------------

TOTAL AMIDAMENT

Obra	01	PRESSUPOST CONSULTORI BOADELLA - LES ESCAULES
Sistema	07	SISTEMA DE CONDICIONAMENT I INSTAL·LACIONS
Capítol	08	TELECOMUNICACIONS I SO
Sub-capítol	01	TELEFONIA

AMIDAMENTS

Data: 04/12/09

Pàg.: 39

Títol 5 01 CONSULTORI

NUM.	CODI	UA	DESCRIPCIÓ
1	EG22TF1K	ml	Tub corbable corrugat de polietilè, de doble capa, llisa la interior i corrugada l'exterior, de 75 mm de diàmetre nominal, aïllant i no propagador de la flama, resistència a l'impacte de 20 J, resistència a compressió de 450 N, muntat com a canalització soterrada

Num.	Text	Tipus	[C]	[D]	[E]	[F]	TOTAL	Fórmula
1	Escomesa		1,000	15,000	1,000	1,000	15,000	C#*D#*E#*F#
TOTAL AMIDAMENT							15,000	

2 EP271B03 ml Cable per a transmissió telefònica, de 2 parells de cables de secció 0,6 mm2 cada un i col.locat en tub

Num.	Text	Tipus	[C]	[D]	[E]	[F]	TOTAL	Fórmula
1	Escomesa		1,000	15,000	1,000	1,000	15,000	C#*D#*E#*F#
TOTAL AMIDAMENT							15,000	

3 EG151C22 u Caixa de derivació quadrada de polièster reforçat de doble aïllament, de 540x540 mm, amb grau de protecció estanca, muntada encastada. Totalment col.locada

Num.	Text	Tipus	[C]	[D]	[E]	[F]	TOTAL	Fórmula
1	Caixa Derivació		1,000	1,000	1,000	1,000	1,000	C#*D#*E#*F#
TOTAL AMIDAMENT							1,000	

4 EP434630 m Cable per a transmissió de dades amb conductor de coure, de 4 parells, categoria 6 U/FTP, aïllament de poliolefina i coberta de PVC, no propagador de la flama segons UNE-EN 50265, col.locat sota tub o canal

Num.	Text	Tipus	[C]	[D]	[E]	[F]	TOTAL	Fórmula
1	Sala tractament		1,000	10,000	1,000	1,000	10,000	C#*D#*E#*F#
2	Consulta		1,000	10,000	1,000	1,000	10,000	C#*D#*E#*F#
TOTAL AMIDAMENT							20,000	

5 EG225815 m Tub rígid de PVC, de 25 mm de diàmetre nominal, aïllant i no propagador de la flama, amb una resistència a l'impacte de 2 J, resistència a compressió de 1250 N i una rigidesa dielèctrica de 2000 V, amb unió roscada i muntat superficialment

Num.	Text	Tipus	[C]	[D]	[E]	[F]	TOTAL	Fórmula
1	Sala tractament		1,000	10,000	1,000	1,000	10,000	C#*D#*E#*F#
2	Consulta		1,000	10,000	1,000	1,000	10,000	C#*D#*E#*F#
TOTAL AMIDAMENT							20,000	

6 EP534J12 u Presa de senyal telefònica de tipus universal, amb connector RJ12 simple, connexió per cargols, amb tapa, de preu superior, encastada. Serie 75 Simon

AMIDAMENTS

Data: 04/12/09

Pàg.: 40

Num.	Text	Tipus	[C]	[D]	[E]	[F]	TOTAL	Fórmula
1	Sala espera		1,000	1,000	1,000	1,000	1,000	C#*D#*E#*F#

TOTAL AMIDAMENT

Obra 01 PRESSUPOST CONSULTORI BOADELLA - LES ESCAULES
 Sistema 08 EQUIPAMENT
 Capítol 02 BANYS I SERVEIS

NUM.	CODI	UA	DESCRIPCIÓ
1	EJ14B11P	u	Inodor de porcellana vitrificada, de sortida vertical, amb seient i tapa, de color blanc, preu alt, col.locat sobre el paviment i connectat a la xarxa d'evacuació

Num.	Text	Tipus	[C]	[D]	[E]	[F]	TOTAL	Fórmula
1	CONSULTORI		1,000				1,000	C#*D#*E#*F#

TOTAL AMIDAMENT

2 EJ42U020 u Dosificador de sabó de llautó cromat, dipòsit i pistó d'una peça, de 150 mm d'alçària per 80 mm de diàmetre i capacitat 500 c.c., col.locat amb fixacions mecàniques

Num.	Text	Tipus	[C]	[D]	[E]	[F]	TOTAL	Fórmula
1	CONSULTORI		1,000				1,000	C#*D#*E#*F#

TOTAL AMIDAMENT

3 EJ43U005 u Dispensador de paper en rotlle per a eixugamans, de dimensions 290 x 310 x 190 mm, col.locat amb fixacions mecàniques

Num.	Text	Tipus	[C]	[D]	[E]	[F]	TOTAL	Fórmula
1	CONSULTORI		1,000				1,000	C#*D#*E#*F#

TOTAL AMIDAMENT

4 EJ46U002 u Barra mural fixa en angle per a bany adaptat, de 600 i 600 mm de llargària i 35 mm de d, de tub d'alumini recobert de niló, col.locat amb fixacions mecàniques

Num.	Text	Tipus	[C]	[D]	[E]	[F]	TOTAL	Fórmula
1	CONSULTORI		1,000				1,000	C#*D#*E#*F#

TOTAL AMIDAMENT

5 EJ1AB21P u Abocador de porcellana vitrificada amb alimentació integrada, de color blanc, preu alt, col.locat sobre el paviment i connectat a la xarxa d'evacuació

Num.	Text	Tipus	[C]	[D]	[E]	[F]	TOTAL	Fórmula
1	CONSULTORI		1,000				1,000	C#*D#*E#*F#

TOTAL AMIDAMENT

6 EJ13B21B u Lavabo de porcellana vitrificada, senzill, d'amplària de 45 a 60 cm, de color blanc, preu alt, encastat a un taulell

Num.	Text	Tipus	[C]	[D]	[E]	[F]	TOTAL	Fórmula
1	CONSULTORI		1,000				1,000	C#*D#*E#*F#

AMIDAMENTS

Data: 04/12/09

Pàg.: 41

TOTAL AMIDAMENT

7 EQ512J81 m2 Taulell de pedra natural calcària nacional, de 20 mm de gruix, preu mitjà, de 100 a 149 cm de llargària, col.locat sobre suport mural i encastat al parament

Num.	Text	Tipus	[C]	[D]	[E]	[F]	TOTAL	Fórmula
1	CONSULTORI		1,000				1,000	C#*D#*E#*F#

TOTAL AMIDAMENT

Obra 01 PRESSUPOST CONSULTORI BOADELLA - LES ESCAULES
Sistema 10 SEGURETAT I SALUT
Capítol 01 SEGURETAT I SALUT

NUM.	CODI	UA	DESCRIPCIÓ
1	PAIOJ010	pa	Partida alçada a justificar destinada a la seguretat i salut de l'obra.

AMIDAMENT DIRECTE

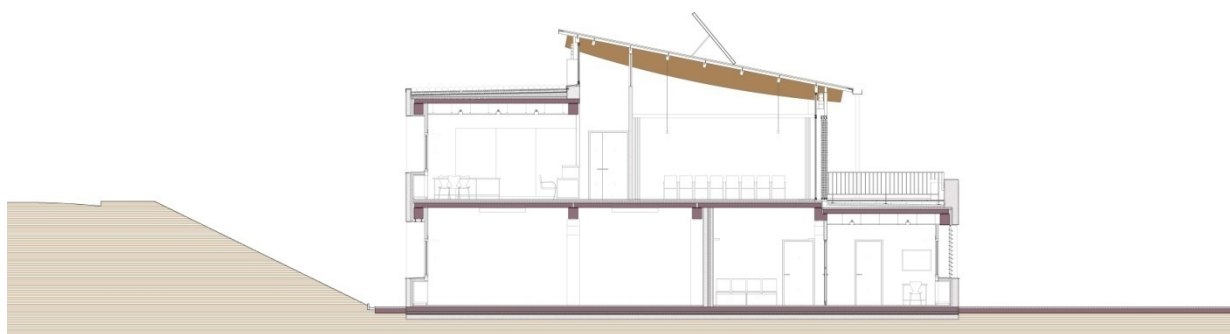

Títol del projecte

Projecte bàsic i d'execució consultori municipal

Localització

Carrer de la Creu s/n · 17723 Boadella i Les Escaules (Girona)

Client

Ajuntament de Boadella i les Escaules

Document:

Pressupost

II.4

Expedient: 0868a
Data: Novembre de 2009

Arquitectes:
Xavier Roman Viñas, Jordi Solé Sans

Rosa Sensat 3 08005
Barcelona

t · 902 021 910
f · 931 633 451

projectes@sole-roman.com

**SOLÉ
ROMAN
ARQUI-
TECTES**

PRESSUPOST

*

Data: 04/12/09

Pàg.: 1

Obra	01	Pressupost CONSULTORI BOADELLA - LES ESCAULES
Sistema	01	TREBALLS PREVIS I ENDERROCS
Capítol	01	TREBALLS PREVIS

NUM. CODI	UA	DESCRIPCIÓ	PREU	AMIDAMENT	IMPORT	
1	E2212122	m3	Excavació per a rebaix en capa de terra vegetal, amb mitjans mecànics i càrrega mecànica sobre camió (P - 3)	2,22	22,500	49,95
2	E2211022	m2	Neteja i esbrossada del terreny, amb mitjans mecànics i càrrega mecànica sobre camió (P - 2)	1,51	75,000	113,25
TOTAL	Capítol	01.01.01			163,20	

Obra	01	Pressupost CONSULTORI BOADELLA - LES ESCAULES
Sistema	01	TREBALLS PREVIS I ENDERROCS
Capítol	03	GESTIÓ DE RESIDUS

NUM. CODI	UA	DESCRIPCIÓ	PREU	AMIDAMENT	IMPORT	
1	E2R24200	m3	Classificació a peu d'obra de residus de la construcció en residus inerts, no especials i especials amb mitjans manuals (P - 10)	15,17	15,000	227,55
2	E2R54265	m3	Transport de residus a centre de reciclatge, a monodipòsit, a abocador específic o a centre de recollida i transferència, amb camió de 12 t i temps d'espera per a la càrrega a màquina, amb un recorregut de fins a 5 km (P - 11)	1,46	20,000	29,20
TOTAL	Capítol	01.01.03			256,75	

Obra	01	Pressupost CONSULTORI BOADELLA - LES ESCAULES
Sistema	02	MOVIMENT DE TERRES

NUM. CODI	UA	DESCRIPCIÓ	PREU	AMIDAMENT	IMPORT	
1	E2212422	m3	Excavació per a rebaix en terreny compacte, amb mitjans mecànics i càrrega mecànica sobre camió (P - 4)	2,39	22,500	53,78
2	E2221222	m3	Excavació de rases i pous de fins a 1,5 m de fondària, en terreny fluix, amb mitjans mecànics i càrrega mecànica sobre camió (P - 5)	4,72	26,240	123,85
3	E222B223	m3	Excavació de rasa per a pas d'instal·lacions de fins a 1 m de fondària, en terreny fluix, amb mitjans mecànics i amb les terres deixades a la vora (P - 6)	5,50	8,840	48,62
4	E2241100	m2	Repàs de sols i parets de rases, pous i recalçats fins a 1,5 m de fondària (P - 7)	1,52	32,000	48,64
5	E2411120	m3	Transport de terres dins de l'obra, carregat amb mitjans manuals i temps d'espera per a la càrrega, amb dúmper (P - 9)	16,49	8,840	145,77
6	E2252772	m3	Terraplenat i piconatge en rases i pous amb terres adequades, en tongades de fins a 25 cm, amb una compactació del 95% del PN (P - 8)	11,26	8,840	99,54
7	E921201F	m3	Subbase de tot-u artificial, amb estesa i piconatge del material al 95 % del PM (P - 53)	23,09	15,000	346,35
TOTAL	Sistema	01.02			866,55	

Obra	01	Pressupost CONSULTORI BOADELLA - LES ESCAULES
Sistema	03	SISTEMA ESTRUCTURAL
Capítol	01	FONAMENTS

PRESSUPOST

Data: 04/12/09

Pàg.: 2

NUM. CODI	UA	DESCRIPCIÓ	PREU	AMIDAMENT	IMPORT
1 E31522J4	m3	Formigó per a rases i pous de fonaments, HA-25/F/20/IIa, de consistència fluida i grandària màxima del granulat 20 mm, abocat amb bomba (P - 15)	75,63	26,240	1.984,53
2 E31B3000	kg	Acer en barres corrugades B 500 S de límit elàstic \geq 500 N/mm ² , per a l'armadura de rases i pous (P - 16)	0,99	2.387,840	2.363,96
3 E31D1100	m2	Encofrat amb plafons metàl·lics per a rases i pous de fonaments (P - 17)	14,18	19,200	272,26
4 E3Z112Q1	m2	Capa de neteja i anivellament de 10 cm de gruix de formigó HM-20/P/40/I, de consistència plàstica i grandària màxima del granulat 40 mm, abocat des de camió (P - 19)	8,43	3,464	29,20

TOTAL Capítol 01.03.01 4.649,95

Obra	01	Pressupost CONSULTORI BOADELLA - LES ESCAULES
Sistema	03	SISTEMA ESTRUCTURAL
Capítol	02	ESTRUCTURA PORTANT
Sub-capítol	01	CONSULTORI

NUM. CODI	UA	DESCRIPCIÓ	PREU	AMIDAMENT	IMPORT
1 E4P11641	u	Pilar prefabricat de formigó armat de secció rectangular massissa de 40x40 cm, de 4 m d'alçària lliure màxima, per anar vist, sense mènsules, col.locat amb grua (P - 25)	206,94	10,000	2.069,40
2 E4P11651	u	Pilar prefabricat de formigó armat de secció rectangular massissa de 40x40 cm, de 5 m d'alçària lliure màxima, per anar vist, sense mènsules, col.locat amb grua (P - 26)	252,96	5,000	1.264,80
3 E4PAMENS	u	Mènsules (P - 27)	48,31	10,000	483,10

TOTAL Sub-capítol 01.03.02.01 3.817,30

Obra	01	Pressupost CONSULTORI BOADELLA - LES ESCAULES
Sistema	03	SISTEMA ESTRUCTURAL
Capítol	03	ESTRUCTURA HORIZONTAL
Sub-capítol	01	CONSULTORI

NUM. CODI	UA	DESCRIPCIÓ	PREU	AMIDAMENT	IMPORT
1 E4PAJASSE	ml	Jàssera prefabricada de formigó pretessat de ssecció (P - 30)	81,00	45,000	3.645,00
2 E4LV55H5	m2	Sostre de 20+5, de llosa alveolar de formigó pretesat de 20 cm d'alçària i 100 cm d'amplària, amb junt lateral obert superiorment, de 55,9 a 101,4 kNm per m d'amplària de moment flector últim (P - 24)	46,13	173,400	7.998,94
3 E4PAJASS2	ml	Jàssera prefabricada de formigó pretessat de ssecció (P - 28)	85,50	15,000	1.282,50
4 E4PAJASS3	pa	Transport i muntatge de l'estructura. Bandes de neoprè de recolzament. (P - 29)	10.350,00	0,300	3.105,00
5 E45917G3	m3	Formigó per a sostres amb elements resistent industrialitzats, HA-25/P/20/I de consistència plàstica i grandària màxima del granulat 20 mm, abocat amb cubilot (P - 21)	78,99	8,650	683,26
6 E4B9DA88	m2	Malla electrosoldada de barres corrugades d'acer, elaborada a l'obra i manipulada a taller ME 15x15 D: 6 - 6 B 500 T 6x2,2 m UNE 36092, per a l'armadura de sostres amb elements resistent (P - 22)	3,09	173,000	534,57
7 E443J135	kg	Acer S355J2H segons UNE-EN 10210-1, per a bigues formades per peça simple, en perfils foradats laminats en calent sèrie rodó, quadrat i rectangular, treballat a taller i amb una capa d'imprimació antioxidant, col.locat a l'obra amb soldadura (P - 20)	1,64	1.280,000	2.099,20

PRESSUPOST

*

Data: 04/12/09

Pàg.: 3

TOTAL	Sub-capítol	01.03.03.01	19.348,47
--------------	--------------------	--------------------	------------------

Obra	01	Pressupost CONSULTORI BOADELLA - LES ESCAULES
Sistema	04	SISTEMA ENVOLVENT
Capítol	01	TANCAMENTS VERTICALS
Sub-capítol	01	TANCAMENTS FIXES

NUM. CODI	UA	DESCRIPCIÓ	PREU	AMIDAMENT	IMPORT
1 E8K4U003	m2	Escopidor de diferents amples, amb pedra calissa de calaf acabada a tall de serra, de 3 cm de gruix amb forats per a fixacions, inclòs formació d'escopidor en lateral llarg d'acord amb detalls documentació gràfica, col.locada amb morter mixt 1:2:10, elaborat a l'obra amb formigonera de 165l (P - 52)	90,53	10,800	977,72
2 E4G211B5	m3	Paredat de gruix variable de pedra calcària carejada, d'una cara vista col.locada amb morter ciment i calç 1:6, elaborat a l'obra amb formigonera de 165 l, amb pedres reutilitzades de l'enderroc per formació d'acabats laterals en obertures i reposició de parts malmeses de les parets existents. (P - 23)	344,74	15,600	5.377,94
3 E7C24801	m2	Aïllament amb planxes de poliestirè expandit EPS, de 50 kPa de tensió a la compressió, de 80 mm de gruix, de 1,85 m2K/W de resistència tèrmica, amb cares de superfície llisa i cantell llis, col.locades no adherides (P - 41)	8,21	52,000	426,92
4 E614GPAK	m2	Paredó recolzat divisori de 7,5 cm de gruix, de totxana de 290x140x75 mm, LD, categoria I, segons la norma UNE-EN 771-1 , per a revestir, col.locat amb morter mixt 1:2:10 (P - 34)	15,53	52,000	807,56
5 EAF21JCU16	u	Subministre i col.locació de panell de façana format per panell sandwich aïllant per façana, de 60 mm de gruix i mesures segons documentació gràfica, format per paraments de xapa d'alumini de 0,6 mm. de gruix a cada un, d'alumini lacat 20 carta ral, col.locat sobre bastiment de base, tapant juntes, amb una composició i mesures d'acord amb documentació gràfica, ànima aïllant amb poliestirè extrusionat de densitat mitjana de 40 Kg/m3. Sistema de fixació ocult. (P - 62)	72,00	9,580	689,76

TOTAL	Sub-capítol	01.04.01.01	8.279,90
--------------	--------------------	--------------------	-----------------

Obra	01	Pressupost CONSULTORI BOADELLA - LES ESCAULES
Sistema	04	SISTEMA ENVOLVENT
Capítol	01	TANCAMENTS VERTICALS
Sub-capítol	02	TANCAMENTS PRACTICABLES

NUM. CODI	UA	DESCRIPCIÓ	PREU	AMIDAMENT	IMPORT
1 EAF21JCUBR51u		(F1.3) Subministre i col.locació de finestra d'alumini lacat 20 carta ral, amb interrupció del pont tèrmic, col.locada sobre bastiment de base, amb una composició i mesures d'acord amb documentació gràfica, dues fulles oscilobatents, per a un buit d'obra de 2430x600 mm, elaborada amb perfils SAPHIR FXi de Technal o similar de superior qualitat, marcs amb perfils tubulars de mòdul 52 mm, amb 3 cambres i ruptura de pont tèrmic, juntes epdm i drenatges protegits, fulls amb perfils de 60 mm. De mòdul amb 3 cambres i ruptura de pont tèrmic, fulls enrasats amb el marc en el costat interior. Unió dels perfils en inolet a 45°. Classificació AEV A3 EE V2. Inclòs part proporcional de tapetes d'entrega a l'estructura i als perfils verticals. Amb vidre de doble acristallament SGG climalit amb vidre exterior amb vidre SGG PLANITHERM 'S' de 5 mm de gruix, cambra d'aire de 12 mm. i vidre interior SGG PLANILUX de 8 mm. de gruix en peces fixes i laminat 4+4 en vidrieres abatibles i peces per sota nivell 1000 mm (P - 63)	742,50	1,000	742,50

PRESSUPOST

*

Data: 04/12/09

Pàg.: 4

2	EAF21JCUBR52u		(F1.4) Subministre i col.locació de finestra d'alumini lacat 20 carta ral, amb interrupció del pont tèrmic, col.locada sobre bastiment de base, amb una composició i mesures d'acord amb documentació gràfica, dues fulles oscilobatents, per a un buit d'obra de 2250x1100 mm, elaborada amb perfils SAPHIR FXi de Technal o similar de superior qualitat, marcs amb perfils tubulars de mòdul 52 mm, amb 3 cambres i ruptura de pont tèrmic, juntes epdm i drenatges protegits, fulls amb perfils de 60 mm. De mòdul amb 3 cambres i ruptura de pont tèrmic, fulls enrasats amb el marc en el costat interior. Unió dels perfils en inolet a 45°. Classificació AEV A3 EE V2. Inclòs part proporcional de tapetes d'entrega a l'estructura i als perfils verticals. Amb vidre de doble acristallament SGG climalit amb vidre exterior amb vidre SGG PLANITHERM 'S' de 5 mm de gruix, cambra d'aire de 12 mm. i vidre interior SGG PLANILUX de 8 mm. de gruix en peces fixes i laminat 4+4 en vidrieres abatibles i peces per sota nivell 1000 mm (P - 64)	792,90	2,000	1.585,80
3	EAV81211	m2	Persiana de llibret d'alumini lacat, fixa, amb lamel.la mòbil horitzontal tipus ALU 150 de Llambí o similar de superior qualitat a escollir per DF, d'acord amb detalls documentació gràfica, estructura metà.llica galvanitzada i lacada electrostàticament amb secatge al forn, ral especial. Conjunts formats per S1, S2, S3, amb una superfície de 8 m2, 4 m2, 2 m2 , en mòduls de diferents mesures i característiques definides en documentació gràfica. Totalment muntat i instal.lat. (P - 66)	189,00	12,000	2.268,00
4	EAVTU010	m2	Cortina de teixit de fibra de vidre i recobriment de PVC, tipus screen blanc de BANDALUX o similar de superior qualitat, de difr4ents mesures d'acord amb documentació gràfica, accionament a motor en cortines sala de plens i amb cadena en despatxos, col.locada en espais fals sostre i en calaix en cortièns sala de plens. Totalment instal.lat i connectat, en fucnionament. Inclpos part proporcional d'ajudes i elements de motor i accionament amb comandament a distància. (P - 67)	85,50	13,560	1.159,38
5	EC171B33	m2	Vidre aïllant de dues llunes incolores de 4 i 6 mm de gruix i cambra d'aire de 12 mm, col.locat amb llistó de vidre sobre fusta, acer o alumini (P - 74)	42,59	6,408	272,92
6	EC141A03	m2	Conjunt de vidres fixes i portes de mesures segons plànols carpinteria FB2 i FB3, a base de vidre lluna incolora trempada Durlite de 10 mm de gruix, col.locat amb ferratges, guix inox, frens Speedy M-60-0, 2 punts de gir montant lateral 54000, 2 pern alt, 2 pern baix i tiradors INOX ECO30/500 per cada porta, totalment muntat. (P - 73)	346,50	11,300	3.915,45

TOTAL Sub-capítol 01.04.01.02 9.944,05

Obra	01	Pressupost CONSULTORI BOADELLA - LES ESCAULES
Sistema	04	SISTEMA ENVOLVENT
Capítol	02	TANCAMENTS HORIZONTALS
Sub-capítol	01	SOLERA

NUM. CODI	UA	DESCRIPCIÓ	PREU	AMIDAMENT	IMPORT	
1	E93617B0	m2	Solera de formigó HA-25/P/20/I, de consistència plàstica i grandària màxima del granulat 20 mm, de 15 cm de gruix, acabat fratassat per rebre paviment autonivellant, tolerància màxima 1,5 mm. (P - 54)	16,20	89,250	1.445,85
2	E32BDC66	m2	Malla electrosoldada de barres corrugades d'acer, elaborada a l'obra i manipulada a taller ME 30 x 15 D: 5 - 5 B 500 T 6 x 2,2 m UNE 36092, per a l'armadura de murs de contenció (P - 18)	1,96	89,250	174,93

TOTAL Sub-capítol 01.04.02.01 1.620,78

Obra	01	Pressupost CONSULTORI BOADELLA - LES ESCAULES
------	----	---

PRESSUPOST

*

Data: 04/12/09

Pàg.: 5

Sistema	04	SISTEMA ENVOLVENT
Capítol	02	TANCAMENTS HORIZONTALS
Sub-capítol	02	COBERTA

NUM. CODI	UA	DESCRIPCIÓ	PREU	AMIDAMENT	IMPORT	
1	E5Z2FCB4	m2	Làmina d'aïllament acústic tipus TECSOUND FT 75 de TEXSA o similar de superior qualitat a escollir per la DF, format per feltre porós i làmina sintètica d'alta densitat sense asfalt TECSOUND, ambdós conformats, clavats sobre tauler aglomerat del panell THERMOCHIP, solapades 5 cm. a favor de les aigües (P - 33)	16,20	75,000	1.215,00
2	E7614A06	m2	Membrana de densitat superficial 1,3 kg/m2 i de gruix 1 mm, d'una làmina de cautxú sintètic no regenerat (butil), col.locada adherida amb adhesiu de cautxú sintètic (P - 38)	18,55	75,000	1.391,25
3	E5Z15N40	m2	Formació de pendents amb formigó cel.lular sense granulat, de densitat 300 kg/m3, de 15 cm de gruix mitjà (P - 32)	11,51	75,000	863,25
4	E7B111D0	m2	Geotèxtil format per feltre de polipropilè no teixit lligat mecànicament de 140 a 190 g/m2, col.locat sense adherir (P - 39)	2,10	150,000	315,00
5	E7C23671	m2	Aïllament de planxa de poliestirè extruït (XPS) UNE-EN 13164, resistència a compressió >= 300 kPa, resistència tèrmica >= 2,15 m2K/W, de gruix 60 mm amb la superfície llisa i cantell mitjamosa, col.locades sense adherir (P - 40)	13,17	75,000	987,75

TOTAL	Sub-capítol	01.04.02.02	4.772,25
--------------	--------------------	--------------------	-----------------

Obra	01	Pressupost CONSULTORI BOADELLA - LES ESCAULES
Sistema	05	SISTEMA DE COMPARTIMENTACIÓ
Capítol	01	ELEMENTS VERTICALS
Sub-capítol	01	ELEMENTS FIXES

NUM. CODI	UA	DESCRIPCIÓ	PREU	AMIDAMENT	IMPORT	
1	E614HSAK	m2	Paredó recolzat divisori de 10 cm de gruix, de totxana de 29x14x10 cm, per a revestir, col.locat amb morter mixt 1:2:10, elaborat a l'obra amb formigonera de 165 l (P - 35)	16,69	90,000	1.502,10

TOTAL	Sub-capítol	01.05.01.01	1.502,10
--------------	--------------------	--------------------	-----------------

Obra	01	Pressupost CONSULTORI BOADELLA - LES ESCAULES
Sistema	05	SISTEMA DE COMPARTIMENTACIÓ
Capítol	01	ELEMENTS VERTICALS
Sub-capítol	02	ELEMENTS PRACTICABLES

NUM. CODI	UA	DESCRIPCIÓ	PREU	AMIDAMENT	IMPORT	
1	EA11369I	u	(P1) Porta formada per estructura de fusta acabada amb panell DM 16 mm., marc de fusta xapat amb DM, junta horitzontal, tapetes de bastiment al mateix nivell que la porta, dues fulles batents, per un buit d'obra de 133x230 cm, acabat d'acord amb secció i detalls documentació gràfica. Totalment acabada amb 3 mans de lacat color a escollir DF. Es tindrà especial cura en que les tapetes i la porta tinguin la mateixa tonalitat. Ferratges d'acer inoxidable, manetes i pany tipus Alarcon o similar de superior qualitat a escollir per la DF.	288,00	1,000	288,00
2	EA11369J	u	(P2-P3) Porta formada per estructura de fusta acabada amb panell DM 16 mm., marc de fusta xapat amb DM, junta horitzontal, tapetes de bastiment al mateix nivell que la porta, un full batent, per un buit d'obra de 104x230 cm, acabat d'acord amb secció i detalls	216,00	5,000	1.080,00

PRESSUPOST

*

Data: 04/12/09

Pàg.: 6

documentació gràfica.
 Totalment acabada amb 3 mans de lacat color a escollir DF.
 Es tindrà especial cura en que les tapetes i la porta tinguin la mateixa tonalitat.
 Ferratges d'acer inoxidable, manetes i pany tipus Alarcon o similar de superior qualitat a escollir per la DF.

(P - 61)

TOTAL	Sub-capítol	01.05.01.02	1.368,00
--------------	--------------------	--------------------	-----------------

Obra	01	Pressupost CONSULTORI BOADELLA - LES ESCAULES
Sistema	06	SISTEMA D'ACABATS
Capítol	01	REVESTIMENTS

NUM. CODI	UA	DESCRIPCIÓ	PREU	AMIDAMENT	IMPORT
1 E81131D4	m2	Arrebossat reglejat sobre parament vertical interior, a 3,00 m d'alçària, com a màxim, amb morter de ciment 1:6, elaborat a l'obra amb formigonera de 165 l, remolinat i lliscat amb ciment pòrtland amb filler calcari 32,5 R (P - 42)	19,53	151,500	2.958,80
2 E811A0D0	m	Formació d'aresta amb morter de ciment 1:6 elaborat a l'obra amb formigonera de 165 l (P - 43)	6,61	48,000	317,28
3 E824123V	m2	Enrajolat de parament vertical interior, a 3,00 m d'alçària, com a màxim, amb rajola de ceràmica esmaltada brillant, preu alt, de 16 a 25 peces/m2, col.locades amb morter adhesiu (P - 46)	19,01	116,150	2.208,01
4 E844102A	m2	Fals sostre format per plaques fonoabsorbents tipus PLADUR FON R 15/30 amb perforacions, col.locada amb perfils units al sostre T-47, amb acer galvanitzat de ,55 mm de gruix, separats entre ells 500 mm, amb varilles roscades. Connectats a estructura primària PH45, de xapa d'acer galvanitzat de 0,8 mm, separats entre ells amb una modulació de 1,10 m suspesos del sostre amb varilles roscades. Làmina de llana mineral nua de 30 mm. de gruix. Placa PLADUR FON R 15/30. Acabat amb pintura amplicada amb roder sec als efectes de no obstuir el vel de fibra de vidre situat a la placa. Juntes segons tècniques de tractament del sistema PLADUR, amb productes de la mateixa casa i recomanacions del fabricant. Detalls i especejament d'acord amb documentació gràfica. Totalment muntat, inclòs part proporcional d'entregues a parets i laterals de pedra, amb especial cura de protecció de la mateixa en el moment de col.locació del fals sostre. (P - 47)	34,20	46,200	1.580,04
5 E865U1A5	m2	Revestiment de parament vertical amb tauler de fibres de fusta i resines sintètiques, de densitat mitjana, DM, ignífug, de 16 mm de gruix, col.locat amb fixacions mecàniques (P - 48)	27,24	78,000	2.124,72

TOTAL	Capítol	01.06.01	9.188,85
--------------	----------------	-----------------	-----------------

Obra	01	Pressupost CONSULTORI BOADELLA - LES ESCAULES
Sistema	06	SISTEMA D'ACABATS
Capítol	02	APLACATS

NUM. CODI	UA	DESCRIPCIÓ	PREU	AMIDAMENT	IMPORT
1 EC1K1301	m2	Mirall de lluna incolora de 3 mm de gruix, col.locat adherit sobre tauler de fusta (P - 75)	38,35	1,500	57,53

TOTAL	Capítol	01.06.02	57,53
--------------	----------------	-----------------	--------------

Obra	01	Pressupost CONSULTORI BOADELLA - LES ESCAULES
Sistema	06	SISTEMA D'ACABATS

PRESSUPOST

*

Data: 04/12/09

Pàg.: 7

NUM. CODI	UA	DESCRIPCIÓ	PREU	AMIDAMENT	IMPORT	
1	E9U122AD	m	Sòcol de pedra natural calcària nacional, preu alt, de 10 cm d'alçària i 2 cm de gruix, col.locat a truc de maceta amb morter de ciment 1:6, elaborat a l'obra amb formigonera de 165 l (P - 58)	8,73	76,500	667,85
2	E9C14422	m2	Paviment de terratzo llis de gra microgra, de 40x40 cm, preu alt, col.locat a truc de maceta amb morter de ciment 1:6, elaborat a l'obra amb formigonera de 165 l, sobre capa de sorra de 2 cm de gruix, per a ús interior intens (P - 56)	23,01	78,700	1.810,89
3	E9Z2A100	m2	Rebaixat, polit i abrillatant del paviment de terratzo o pedra (P - 59)	7,72	78,700	607,56
4	E9C4342S	m2	Paviment de terratzo amb granulat calcari, rentat amb àcid, de 40x40 cm, preu alt, col.locat sense adherir sobre suports de morter de ciment de 20 cm d'alçària mitjana, per a ús exterior (P - 57)	45,99	75,000	3.449,25
TOTAL	Capitol	01.06.03			6.535,55	

Obra	01	Pressupost CONSULTORI BOADELLA - LES ESCAULES
Sistema	06	SISTEMA D'ACABATS
Capitol	04	SENYALITZACIÓ

NUM. CODI	UA	DESCRIPCIÓ	PREU	AMIDAMENT	IMPORT	
1	EB927FF1	u	Placa de senyalització interior de planxa d'acer llisa, amb pictograma, de 15x15 cm, amb suport, fixada mecànicament (P - 70)	18,07	8,000	144,56
2	EB926F71	u	Placa de senyalització interior de planxa d'acer llisa, amb caràcters alfanumèrics, de 15x7 cm, amb suport, fixada mecànicament (P - 68)	15,54	8,000	124,32
3	EB926GA3	u	Placa de senyalització interior de planxa d'acer llisa, amb caràcters alfanumèrics, de 16x10 cm, fixada mecànicament al parament (P - 69)	20,31	3,000	60,93
4	EB92U200	m2	Vinil autoadhesiu amb diferents pictogrames, col.locat (P - 71)	240,40	3,000	721,20
TOTAL	Capitol	01.06.04			1.051,01	

Obra	01	Pressupost CONSULTORI BOADELLA - LES ESCAULES
Sistema	06	SISTEMA D'ACABATS
Capitol	06	PINTURES

NUM. CODI	UA	DESCRIPCIÓ	PREU	AMIDAMENT	IMPORT	
1	E894B0M2	m2	Pintat de biga d'un sol perfil d'acer amb pintura epoxi, amb dues capes d'imprimació epoxi i dues d'acabat (P - 49)	19,16	30,000	574,80
2	E898E240	m2	Pintat de parament horitzontal exterior de ciment, amb pintura plàstica amb acabat llis, amb una capa de fons diluïda, i dues d'acabat (P - 51)	4,82	78,700	379,33
3	E8981BB0	m2	Pintat de parament vertical de fusta, a l'esmalt sintètic, amb una capa de protector químic insecticida-fungicida, una segelladora i dues d'acabat (P - 50)	8,44	109,740	926,21
TOTAL	Capitol	01.06.06			1.880,34	

Obra	01	Pressupost CONSULTORI BOADELLA - LES ESCAULES
Sistema	07	SISTEMA DE CONDICIONAMENT I INSTAL·LACIONS
Capitol	01	PROTECCIÓ CONTRA INCENDIS
Sub-capitol	01	CONSULTORI

PRESSUPOST

Data: 04/12/09

Pàg.: 8

NUM. CODI	UA	DESCRIPCIÓ	PREU	AMIDAMENT	IMPORT	
1	EM31KBTf	u	Extintor manual de pols seca polivalent, de càrrega 6 kg, amb pressió incorporada, pintat, muntat superficialment (P - 157)	49,59	2,000	99,18
2	E81646BF	u	Rètol senyalització "Extintor", muntat en paraments sobre cada extintor (P - 44)	10,13	2,000	20,26
3	E81647BF	u	Rètol senyalització "Sortida" sobre cada sortida evacuació, muntat en paraments (P - 45)	21,17	2,000	42,34
4	EM31351K	u	Extintor manual de diòxid de carboni, de càrrega 5 kg, amb pressió incorporada, pintat, amb armari muntat superficialment (P - 156)	113,64	1,000	113,64
TOTAL	Sub-capítol	01.07.01.01			275,42	

Obra	01	Pressupost CONSULTORI BOADELLA - LES ESCAULES
Sistema	07	SISTEMA DE CONDICIONAMENT I INSTAL·LACIONS
Capítol	04	INSTAL·LACIÓ ELÈCTRICA I ENLLUMENAT
Sub-capítol	01	INSTAL·LACIÓ ELÈCTRICA
Títol 5	02	QUADRES ELÈCTRICS
Títol 5	01	QUADRE GENERAL EDIFICI - CONSULTORI

NUM. CODI	UA	DESCRIPCIÓ	PREU	AMIDAMENT	IMPORT	
1	EG10UBTF	u	Armari metàl·lic, en xapa electrozincada, reforçat, per a quadre de distribució, en muntatge superficial, per un mínim de 100 passos de 9 mm per filera, amb cuba, xassis, suport de carrils, marc frontal amb targes perforades, sistema d'etiquetat, obturadors i col·lector terra/neutre, amb porta transparent, pany i clau. Totalment col·locat. Inclou petit material. Ref. Legrand XL3-400 o similar (P - 100)	325,53	1,000	325,53
2	EG482363	u	Protector per a sobretensions permanents i transitòries amb IGA integrat d'intensitat nominal 63 A, tetrapolar (3P+N), PIA corba C, de poder de tall segons UNE-EN 60898 de 6000 A, intensitat màxima transitòria 40 kA, muntat en perfil DIN. Ref Cirprotec V-check 4MB-63+CS4-40/400, o similar (P - 125)	341,60	1,000	341,60
3	EG42429H	u	Interruptor diferencial de la classe AC, gamma terciari, de 40 A d'intensitat nominal, bipolar (2P), de sensibilitat 0,03 A, de desconexió fixe instantani, amb botó de test incorporat i indicador mecànic de defecte, construït segons les especificacions de la norma UNE-EN 61008-1, de 2 mòduls DIN de 18 mm d'amplària, muntat en perfil DIN (P - 123)	45,16	8,000	361,28
4	EG42J300	u	Interruptor diferencial de la classe AC, gamma terciari, de 40 A d'intensitat nominal, tetrapolar (4P), de sensibilitat 0,3 A, de desconexió fixe instantani, amb botó de test incorporat i indicador mecànic de defecte, construït segons les especificacions de la norma UNE-EN 61008-1, de 4 mòduls DIN de 18 mm d'amplària, muntat en perfil DIN (P - 124)	145,14	3,000	435,42
5	EG415949	u	Interruptor automàtic magnetotèrmic de 10 A d'intensitat nominal, tipus PIA corba C, bipolar (1P+N), de 4500 A de poder de tall segons UNE-EN 60898, d'1 mòdul DIN de 18 mm d'amplària, muntat en perfil DIN (P - 118)	21,58	14,000	302,12
6	EG41594B	u	Interruptor automàtic magnetotèrmic de 16 A d'intensitat nominal, tipus PIA corba C, bipolar (1P+N), de 4500 A de poder de tall segons UNE-EN 60898, d'1 mòdul DIN de 18 mm d'amplària, muntat en perfil DIN (P - 119)	21,67	4,000	86,68

PRESSUPOST

*

Data: 04/12/09

Pàg.: 9

7	EG415DJB	u	Interrupctor automàtic magnetotèrmic de 16 A d'intensitat nominal, tipus PIA corba C, tetrapolar (4P), de 6000 A de poder de tall segons UNE-EN 60898 i de 10 kA de poder de tall segons UNE-EN 60947-2, de 4 mòduls DIN de 18 mm d'amplària, muntat en perfil DIN (P - 121)	42,87	2,000	85,74
8	EG415DJC	u	Interrupctor automàtic magnetotèrmic de 20 A d'intensitat nominal, tipus PIA corba C, tetrapolar (4P), de 6000 A de poder de tall segons UNE-EN 60898 i de 10 kA de poder de tall segons UNE-EN 60947-2, de 4 mòduls DIN de 18 mm d'amplària, muntat en perfil DIN (P - 122)	65,35	1,000	65,35
9	EG414DJF	u	Interrupctor automàtic magnetotèrmic de 32A d'intensitat nominal, tipus PIA corba C, tetrapolar (4P), de 6000 A de poder de tall segons UNE-EN 60898 i de 6 kA de poder de tall segons UNE-EN 60947-2, de 4 mòduls DIN de 18 mm d'amplària, muntat en perfil DIN (P - 117)	72,55	2,000	145,10
10	EG415DJ9	u	Interrupctor automàtic magnetotèrmic de 10 A d'intensitat nominal, tipus PIA corba C, tetrapolar (4P), de 6000 A de poder de tall segons UNE-EN 60898 i de 10 kA de poder de tall segons UNE-EN 60947-2, de 4 mòduls DIN de 18 mm d'amplària, muntat en perfil DIN (P - 120)	42,27	3,000	126,81
11	EG4RU220	u	Contactar bipolar de 25 A d'intensitat màxima, circuit de potència de 230 V i comandament de 230 V, amb indicador de maniobres d'aturada, automàtic, marxa, marxa forçada i marxa permanent, sense vibracions de la bobina, d'1 mòdul DIN de 18 mm d'amplària, muntat en perfil DIN (P - 126)	31,05	3,000	93,15
12	EHT1B010	u	Interrupctor crepuscular per al comandament automàtic de la il·luminació en funció de la lluminositat, sensibilitat de 2 a 200 lux, temporitzador, intensitat dels contactes per cos fi= 1 de 10 A, fixat a pressió (P - 137)	112,39	1,000	112,39

TOTAL	Títol 5	01.07.04.01.02.01	2.481,17
--------------	----------------	--------------------------	-----------------

Obra	01	Pressupost CONSULTORI BOADELLA - LES ESCAULES
Sistema	07	SISTEMA DE CONDICIONAMENT I INSTAL·LACIONS
Capítol	04	INSTAL·LACIÓ ELÈCTRICA I ENLLUMENAT
Sub-capítol	01	INSTAL·LACIÓ ELÈCTRICA
Títol 5	03	CONNEXIÓ A TERRA
Títol 5	01	CONSULTORI

NUM. CODI	UA	DESCRIPCIÓ	PREU	AMIDAMENT	IMPORT	
1	EG380902	m	Conductor de coure nu, unipolar de secció 1x35 mm2, muntat superficialment (P - 113)	7,89	2,000	15,78
2	EGDZ02XT	u	Punt de connexió a terra amb piqueta de connexió a terra d'acer, amb recobriments de coure de gruix estàndard, de 2500 mm de llargària i de 18,3 mm de diàmetre, 300micres, clavada a terra (P - 130)	20,30	12,000	243,60
3	EGDZ1102	u	Punt de connexió a terra amb pont seccionador de platina de coure, muntat en caixa estanca i col·locat (P - 131)	61,01	1,000	61,01
4	EG380SOT	m	Conductor de coure nu, unipolar de secció 1x35 mm2, muntat soterrat unió punts posada a terra (P - 114)	5,58	84,000	468,72

TOTAL	Títol 5	01.07.04.01.03.01	789,11
--------------	----------------	--------------------------	---------------

Obra	01	Pressupost CONSULTORI BOADELLA - LES ESCAULES
------	----	---

PRESSUPOST

*

Data: 04/12/09

Pàg.: 10

Sistema	07	SISTEMA DE CONDICIONAMENT I INSTAL·LACIONS
Capítol	04	INSTAL·LACIÓ ELÈCTRICA I ENLLUMENAT
Sub-capítol	01	INSTAL·LACIÓ ELÈCTRICA
Títol 5	04	CANALITZACIONS ELÈCTRIQUES
Títol 5	01	CONSULTORI

NUM. CODI	UA	DESCRIPCIÓ	PREU	AMIDAMENT	IMPORT
1	EG29203R	m Canalització Conductor de coure de designació UNE ES07Z1-K (AS), baixa emissivitat fums, unipolar de secció 1x1,5 mm2, sota tub protector rígid D16mm en muntatge superficial	5,23	55,000	287,65
		(P - 106)			
2	EG29203F	m Canalització Conductor de coure de designació UNE ES07Z1-K (AS), baixa emissivitat fums, unipolar de secció 1x1,5 mm2, sota tub protector flexible D16mm en muntatge celràs o encastat paraments	4,43	28,000	124,04
		(P - 105)			
3	EG29303R	m Canalització Conductor de coure de designació UNE ES07Z1-K (AS), baixa emissivitat fums, unipolar de secció 1x2,5 mm2, sota tub protector rígid en muntatge superficial	4,80	55,000	264,00
		(P - 108)			
4	EG29303F	m Canalització Conductor de coure de designació UNE ES07Z1-K (AS), baixa emissivitat fums, unipolar de secció 1x2,5 mm2, sota tub protector flexible D20mm en muntatge celràs o encastat paraments	4,25	35,000	148,75
		(P - 107)			
5	EG329606	m Canalització Conductor de coure de designació UNE ES07Z1-K (AS), baixa emissivitat fums, unipolar de secció 1x4 mm2, sota tub protector rígid en muntatge superficial	10,89	25,000	272,25
		(P - 111)			
6	EG3206F	m Conductor de coure de designació UNE RZ1-K (AS) 0,6/1 kV, amb baixa emissivitat fums, pentapolar de secció 3x1,5mm2 col·locat sota tub protector encastat o fals sostre	3,62	15,000	54,30
		(P - 109)			
7	EG3206R	m Conductor de coure de designació UNE RZ1-K (AS) 0,6/1 kV, amb baixa emissivitat fums, pentapolar de secció 3x1,5mm2 col·locat sota tub protector en superfície	5,24	5,000	26,20
		(P - 110)			
8	EG3306F	m Conductor de coure de designació UNE RZ1-K (AS) 0,6/1 kV, amb baixa emissivitat fums, pentapolar de secció 3x2,5mm2 col·locat sota tub protector encastat o fals sostre	4,27	45,000	192,15
		(P - 112)			
9	EG3906F	m Conductor de coure de designació UNE RZ1-K (AS) 0,6/1 kV, amb baixa emissió de fums, resistent al foc UNE-EN 50200, unipolar de secció 5x6 mm2, sota tub protector en muntatge encastat o fals sostre	10,69	20,000	213,80
		(P - 115)			
10	EG3906R	m Conductor de coure de designació UNE RZ1-K (AS) 0,6/1 kV, amb baixa emissió de fums, resistent al foc UNE-EN 50200, unipolar de secció 5x6 mm2, sota tub protector en muntatge superfície	12,96	5,000	64,80
		(P - 116)			

PRESSUPOST

*

Data: 04/12/09

Pàg.: 11

TOTAL	Títol 5	01.07.04.01.04.01	1.647,94
--------------	----------------	--------------------------	-----------------

Obra	01	Pressupost CONSULTORI BOADELLA - LES ESCAULES
Sistema	07	SISTEMA DE CONDICIONAMENT I INSTAL·LACIONS
Capítol	04	INSTAL·LACIÓ ELÈCTRICA I ENLLUMENAT
Sub-capítol	01	INSTAL·LACIÓ ELÈCTRICA
Títol 5	05	MECANISMES
Títol 5	01	CONSULTORI

NUM.	CODI	UA	DESCRIPCIÓ	PREU	AMIDAMENT	IMPORT
1	EG153S75	u	Presa de corrent de tipus universal encastada en parament o en canal protectora Serie Simon 75, bipolar amb presa de terra lateral shucko, amb tapa i marc. Marfil (P - 102)	26,66	8,000	213,28
2	EG6211E3	u	Interrupctor de tipus universal, bipolar (2P), 16 AX/250 V, amb tecla i pilot encastat. Ref. Serie 75 Simon. Totalment instal·lat. (P - 127)	30,15	4,000	120,60
3	EG671113	u	Marc per a mecanisme universal, d'1 element, preu alt, col.locat (P - 128)	3,37	15,000	50,55
4	ETPRE114	u	Subministre i instal·lació detector de presència de la marca temper model luxomat mini o similar. Inclòs part proporcional tub flexible coarrugat de polipropilè de 20mm de diàmetre nominal, aïllant, no propagador de la flama, 2J, 750N, 2000V, muntat en celràs i conductor coure UNE RZ1-K (AS) 0,6/1kv unipolar de secció 1x1,5mm3. Tot completament instal·lat i provat. Inclou maniobra encesa enllumemat i extractor. (P - 189)	62,66	2,000	125,32
5	EG6T1302	u	Caixa de mecanismes per a centralització de funcions en lloc de treball de 3 columnes, amb 2 preses de corrent (2P+T) de 10/16 A i tapa de color blanc, 2 preses de corrent (2P+T) de 10/16 A amb tapa vermella, 4 preses de veu i dades RJ45 doble categoria 6 F/UTP, muntada superficialment (P - 129)	99,61	4,000	398,44

TOTAL	Títol 5	01.07.04.01.05.01	908,19
--------------	----------------	--------------------------	---------------

Obra	01	Pressupost CONSULTORI BOADELLA - LES ESCAULES
Sistema	07	SISTEMA DE CONDICIONAMENT I INSTAL·LACIONS
Capítol	04	INSTAL·LACIÓ ELÈCTRICA I ENLLUMENAT
Sub-capítol	01	INSTAL·LACIÓ ELÈCTRICA
Títol 5	06	LEGALITZACIÓ

NUM.	CODI	UA	DESCRIPCIÓ	PREU	AMIDAMENT	IMPORT
1	EOJBT27	u	Projecte legalització instal·lació elèctrica. Inclou visats col·legi professional i taxes EAC. (P - 165)	2.326,50	1,000	2.326,50

TOTAL	Títol 5	01.07.04.01.06	2.326,50
--------------	----------------	-----------------------	-----------------

Obra	01	Pressupost CONSULTORI BOADELLA - LES ESCAULES
Sistema	07	SISTEMA DE CONDICIONAMENT I INSTAL·LACIONS
Capítol	04	INSTAL·LACIÓ ELÈCTRICA I ENLLUMENAT
Sub-capítol	02	ENLLUMENAT
Títol 5	01	LLUMINÀRIES INTERIORS

PRESSUPOST

*

Data: 04/12/09

Pàg.: 12

Títol 5 01 CONSULTORI

NUM. CODI	UA	DESCRIPCIÓ	PREU	AMIDAMENT	IMPORT	
1	E1CCD64	u	Pantalla Indalux model COSMO-1 ref.68420EL amb un tub fluorescent de 58W instal·lada en superfície.	105,65	2,000	211,30
		(P - 1)				
2	EP74224	u	Lluminària Indalux serie Mural 2x24W ref.74224G5/EL totalment instal·lada en superfície	432,18	4,000	1.728,72
		(P - 170)				
3	E3142GEL	u	Llumenera decorativa tipus downlight, amb portalàmpades G 24 q4, amb 1 làmpades fluorescent vertical de 42W, TCD-EL (balast electrònic) i 230 V de tensió d'alimentació amb una temperatura de color de 3000 ó 4000 K i un grau de rendiment de color Ra=82, Indalux serie Star 93142/EL, amb aro de suspensió Dn=255mm amb vidre transparent Indal V-90003T, reflector platejat, grau de protecció IP 44 IK05. Col·locada encastada. Inclou petit material i accessoris.	152,10	12,000	1.825,20
		(P - 14)				
4	E950150G	u	Llumenera decorativa tipus downlight Oquo, amb portalàmpades R7s, amb 1 làmpada halògena 50W 12/230V, ORCBC51 reflector dicroic tancat diàmetre 51mm, Indalux serie Oquo 950150 amb reflector brillo i tancament de vidre, grau de protecció IP 54 IK04. Col·locada encastada. Inclou petit material i accessoris.	110,36	2,000	220,72
		(P - 55)				
5	EH1KEPGP	u	Llumenera d'emergència Combinada rectangular amb difusor de policarbonat i cos d'ABS, amb làmpada fluorescent de 8 W de potència i làmpada de senyalització incandescent, flux aproximat de 150 lumens i 1 hora d'autonomia, per a cobrir una superfície aproximada de 30,6 m2, amb un grau de protecció IP 42 IK04, col·locat encastat en paret gris plata, marca DAISALUX model Hydra C3S o equivalent	104,25	2,000	208,50
		(P - 132)				
6	EH96KTGP	u	Llumenera d'emergència No permanent rectangular amb difusor de policarbonat i cos d'ABS, amb làmpada fluorescent de 8 W de potència i làmpada de senyalització incandescent, flux aproximat de 96 lumens i 1 hora d'autonomia, per a cobrir una superfície aproximada de 19 m2,, amb un grau de protecció IP 42 IK04, amb un grau de protecció IP 42 IK04, col·locat encastat en sostre gris plata, marca DAISALUX model Hydra N3S o equivalent	67,61	2,000	135,22
		(P - 134)				
7	EH696SKP	u	Llumenera d'emergència No permanent rectangular amb difusor de policarbonat i cos d'ABS, amb làmpada fluorescent de 8 W de potència i làmpada de senyalització incandescent, flux aproximat de 96 lumens i 1 hora d'autonomia, per a cobrir una superfície aproximada de 19 m2, amb un grau de protecció IP 66, col·locat encastat en paret gris plat, marca DAISALUX model Hydra N2S o equivalent	91,53	1,000	91,53
		(P - 133)				
8	EH96NGP	u	Llumenera d'emergència No permanent rectangular amb difusor de policarbonat i cos d'ABS, amb làmpada fluorescent de 8 W de potència i làmpada de senyalització incandescent, flux aproximat de 96 lumens i 1 hora d'autonomia, per a cobrir una superfície aproximada de 19 m2,, amb un grau de protecció IP 42 IK04, amb un grau de protecció IP 42 IK04, col·locat encastat en paret gris plata, marca DAISALUX model Hydra N2S o equivalent	72,43	1,000	72,43
		(P - 135)				
9	E74075	u	Lluminària Indal serie Mural 74075 amb làmpada halògena de 75W G9/ QT14rm instal·lada en superfície	116,04	2,000	232,08
		(P - 37)				

euros

PRESSUPOST

*

Data: 04/12/09

Pàg.: 13

10	E6572049	u	Lluminària Indal serie LINEA amb difusor tipus lames. 65720 Alimentació 230V amb làmpada fluorescent 49W tipus T5 (G5) instal·lada en superfície. (P - 36)	159,05	4,000	636,20
----	----------	---	---	--------	-------	--------

TOTAL	Títol 5		01.07.04.02.01.01			5.361,90
--------------	----------------	--	--------------------------	--	--	-----------------

Obra	01	Pressupost CONSULTORI BOADELLA - LES ESCAULES
Sistema	07	SISTEMA DE CONDICIONAMENT I INSTAL·LACIONS
Capítol	04	INSTAL·LACIÓ ELÈCTRICA I ENLLUMENAT
Sub-capítol	02	ENLLUMENAT
Títol 5	02	LLUMINÀRIES EXTERIORS
Títol 5	01	CONSULTORI

NUM. CODI	UA	DESCRIPCIÓ	PREU	AMIDAMENT	IMPORT	
1	E52020E	u	Llumenera decorativa tipus downlight, amb portalàmpades PGJ5, amb 1 làmpada halogenurs metàl·lics 20W 230V, H. Indalux serie Oquo 952020EL amb tancament transparent, grau de protecció IP 54 IK04. Col·locada encastada. Inclou petit material i accessoris. (P - 31)	177,82	2,000	355,64
2	EJSIZS1	u	Projector compacte Indalux Sirius IZS-1 70W HT CDM-T per fixar en paraments exteriors, IP 66 IK10, classe I. Totalment instal·lada (P - 155)	295,72	3,000	887,16

TOTAL	Títol 5		01.07.04.02.02.01			1.242,80
--------------	----------------	--	--------------------------	--	--	-----------------

Obra	01	Pressupost CONSULTORI BOADELLA - LES ESCAULES
Sistema	07	SISTEMA DE CONDICIONAMENT I INSTAL·LACIONS
Capítol	05	INSTAL·LACIÓ FONTANERIA
Sub-capítol	01	Escomesa, comptador, tub alimentació principal

NUM. CODI	UA	DESCRIPCIÓ	PREU	AMIDAMENT	IMPORT	
1	EJM12409	u	Conjunt comptador d'aigua, per velocitat, de llautó, amb unions roscades de diàmetre nominal 1", vàlvula retenció, filtre, aixeta comprovació connectat a xarxa distribució. Inclou accessoris i connexió segons CTE-DB-HS4 (P - 153)	381,49	1,000	381,49
2	EFB18655	m	Tub de polietilè de designació PE 100, de 50 mm de diàmetre nominal, de 10 bar de pressió nominal, sèrie SDR 17, UNE-EN 12201-2, connectat a pressió, amb grau de dificultat mitjà, utilitzant accessoris de plàstic i col·locat al fons de la rasa (P - 97)	11,62	8,000	92,96
3	EDK2UC30	ut	Pericó de registre de formigó prefabricat sense fons, de 60x60 cm i 65 cm de fondària, per a instal·lacions de serveis, col·locada sobre solera de formigó HM-20/P/40/I de 15 cm de gruix i reblert lateral amb terres de l'excavació (P - 86)	83,69	1,000	83,69
4	EDKZHJB4	ut	Bastiment i tapa quadrada de fosa dúctil, per a pericó de serveis, recolzada, pas lliure de 600x600 mm i classe B125 segons norma UNE-EN 124, col·locat amb morter	81,90	1,000	81,90

PRESSUPOST

*

Data: 04/12/09

Pàg.: 14

5	EN317324	u	(P - 87) Vàlvula d'esfera manual amb rosca, de diàmetre nominal 1 1/4", de 10 bar de PN, de bronze, preu alt, muntada en pericó de canalització soterrada	38,61	1,000	38,61
6	EN817324	u	(P - 161) Vàlvula de retenció de clapeta amb rosca, de diàmetre nominal 1 1/4", de 10 bar de PN, de bronze, preu alt i muntada dins pericó	40,24	1,000	40,24
7	EINH201	m	(P - 164) Subministrament i col·locació cinta senyalitzadora canalització aigua soterrada.	0,55	8,000	4,40
8	EFB16455	m	(P - 139) Tub de polietilè de designació PE 100, de 32 mm de diàmetre nominal, de 10 bar de pressió nominal, sèrie SDR 17, UNE-EN 12201-2, connectat a pressió, amb grau de dificultat mitjà, utilitzant accessoris de plàstic i col·locat al fons de la rasa	8,05	35,000	281,75
9	EJMAU010	u	(P - 96) Armari metàl·lic amb tanca normalitzada, per a instal·lació de comptador d'aigua, de 800 x 600 x 300, instal·lat encastat en mur (P - 154)	124,97	1,000	124,97

TOTAL Sub-capítol 01.07.05.01 1.130,01

Obra	01	Pressupost CONSULTORI BOADELLA - LES ESCAULES
Sistema	07	SISTEMA DE CONDICIONAMENT I INSTAL·LACIONS
Capítol	05	INSTAL·LACIÓ FONTANERIA
Sub-capítol	02	xarxa aigua freda
Títol 5	01	CONSULTORI

NUM.	CODI	UA	DESCRIPCIÓ	PREU	AMIDAMENT	IMPORT
1	EN318327	u	Vàlvula d'esfera manual amb rosca, de diàmetre nominal 1 1/2", de 10 bar de PN, de bronze, preu alt, muntada superficialment	44,15	1,000	44,15
2	EF52C3B2	m	(P - 163) Tub de coure R250 (semidur) de 42 mm de diàmetre nominal, d'1 mm de gruix, segons la norma UNE-EN 1057, soldat per capil·laritat, amb grau de dificultat mitjà i col·locat superficialment	16,86	25,000	421,50
3	EF52A3B2	m	(P - 95) Tub de coure R250 (semidur) de 28 mm de diàmetre nominal, d'1 mm de gruix, segons la norma UNE-EN 1057, soldat per capil·laritat, amb grau de dificultat mitjà i col·locat superficialment	13,48	15,000	202,20
4	EF5283B2	m	(P - 94) Tub de coure R250 (semidur) de 18 mm de diàmetre nominal, d'1 mm de gruix, segons la norma UNE-EN 1057, soldat per capil·laritat, amb grau de dificultat mitjà i col·locat superficialment	8,87	8,000	70,96
5	EF5283B7	m	(P - 91) Tub de coure R250 (semidur) de 42 mm de diàmetre nominal, d'1 mm de gruix, segons la norma UNE-EN 1057, soldat per capil·laritat, amb grau de dificultat mitjà i col·locat encastat	10,42	14,000	145,88
6	EF5263B7	m	(P - 92) Tub de coure R250 (semidur) de 15 mm de diàmetre nominal, d'1 mm de gruix, segons la norma UNE-EN 1057, soldat per capil·laritat, amb grau de dificultat mitjà i col·locat encastat	7,71	12,000	92,52

euros

PRESSUPOST

*

Data: 04/12/09

Pàg.: 15

		(P - 89)				
7	EN313327	u	Vàlvula d'esfera manual amb rosca, de diàmetre nominal 3/8", de 10 bar de PN, de bronze, preu alt, muntada superficialment	14,82	2,000	29,64
		(P - 158)				
8	EN318320	u	Vàlvula d'esfera manual amb rosca, de diàmetre nominal 1 1/4", de 10 bar de PN, de bronze, preu alt, muntada superficialment	38,75	3,000	116,25
		(P - 162)				
9	EN316327	u	Vàlvula d'esfera manual amb rosca, de diàmetre nominal 1", de 10 bar de PN, de bronze, preu alt, muntada superficialment	25,10	1,000	25,10
		(P - 160)				
10	EJ23511A	u	Aixeta monocomandament per a lavabo, muntada superficialment sobre taulell o aparell sanitari, de llautó cromat, preu superior, amb dues entrades de 1/2"	148,66	2,000	297,32
		(P - 143)				
11	EJ23APAR	u	Col·lector de distribució per a aparells sanitaris en llautó, amb connexió roscada de 3/4", per a tub de diàmetre 15 mm, amb 2 sortides roscades, amb doble clau de pas d'aparell, col·locat encastat.	38,97	3,000	116,91
		(P - 146)				
12	EJ239111	u	Aixeta senzilla temporitzada per a lavabo, amb instal·lació muntada superficialment sobre taulell o aparell sanitari, de llautó cromat, preu superior, amb entrada de 1/2" (P - 145)	49,82	2,000	99,64
13	EJ29A113	u	Aixeta mescladora per a safareigs, mural, muntada superficialment, de llautó cromat, preu superior, amb entrada de 3/4"	76,39	1,000	76,39
		(P - 148)				
14	EJ238111	u	Aixeta senzilla per a aigüera, muntada superficialment sobre taulell, de llautó cromat, preu superior, amb entrada de 1/2"	45,61	1,000	45,61
		(P - 144)				
15	EJ2A8113	u	Fluxor per a abocador, mural, muntat superficialment, amb aixeta de regulació i tub de descàrrega integral incorporats, de llautó cromat, preu superior, amb entrada de 3/4"	136,20	1,000	136,20
		(P - 149)				
16	EJ24811E	u	Fluxor per a inodor, muntat superficialment, amb aixeta de regulació i tub de descàrrega incorporats, de llautó cromat, preu superior, amb entrada d'1", i colze d'enllaç a l'alimentació mural	168,22	2,000	336,44
		(P - 147)				

TOTAL Titol 5 01.07.05.02.01 2.256,71

Obra	01	Pressupost CONSULTORI BOADELLA - LES ESCAULES
Sistema	07	SISTEMA DE CONDICIONAMENT I INSTAL·LACIONS
Capítol	05	INSTAL·LACIÓ FONTANERIA
Sub-capítol	03	xarxa aigua calenta

PRESSUPOST

*

Data: 04/12/09

Pàg.: 16

Títol 5 01 CONSULTORI

NUM. CODI	UA	DESCRIPCIÓ	PREU	AMIDAMENT	IMPORT
1 EF5293B2	m	Tub de coure R250 (semidur) de 22 mm de diàmetre nominal, d'1 mm de gruix, segons la norma UNE-EN 1057, soldat per capil.laritat, amb grau de dificultat mitjà i col.locat superficialment (P - 93)	11,00	10,000	110,00
2 EF5283B2	m	Tub de coure R250 (semidur) de 18 mm de diàmetre nominal, d'1 mm de gruix, segons la norma UNE-EN 1057, soldat per capil.laritat, amb grau de dificultat mitjà i col.locat superficialment (P - 91)	8,87	10,000	88,70
3 EF526B21	m	Tub de coure R250 (semidur) de 15 mm de diàmetre nominal, d'1 mm de gruix, segons la norma UNE-EN 1057, soldat per capil.laritat, amb grau de dificultat mitjà i col.locat superficialment (P - 90)	8,11	10,000	81,10
4 ETCR18	m	Aïllament tèrmic d'escuma elastomèrica anticondensació per instal.lacions de calefacció, per a tub de 16x18 mm, de 25 mm de gruix, amb grau de dificultat mitjà i col.locat superficialment. (P - 185)	13,22	10,000	132,20
5 ETCR22	m	Aïllament tèrmic d'escuma elastomèrica anticondensació per instal.lacions de calefacció, per a tub de 20x22 mm, de 25 mm de gruix, amb grau de dificultat mitjà i col.locat enterrat/superficialment. (P - 186)	13,28	10,000	132,80
6 EN313327	u	Vàlvula d'esfera manual amb rosca, de diàmetre nominal 3/8", de 10 bar de PN, de bronze, preu alt, muntada superficialment (P - 158)	14,82	2,000	29,64
7 EN316327	u	Vàlvula d'esfera manual amb rosca, de diàmetre nominal 1", de 10 bar de PN, de bronze, preu alt, muntada superficialment (P - 160)	25,10	1,000	25,10
8 ECS160R	u	Subministrament i instal.lació de dipòsit per ACS de 160 litres amb resistència elèctrica de 2 kw de recolzament. Inclou accessoris de muntatge, vàlvula 3 vies mescladora termostàtica per ACS i connexions a dipòsit solar. (P - 78)	1.087,31	1,000	1.087,31
9 ECIR160	u	Conjunt de material i accessoris per a la realització del correcte connexionat i funcionament del sistema d'escalfament i acumulació. (P - 77)	338,86	1,000	338,86
10 ETCR15	m	Aïllament tèrmic d'escuma elastomèrica anticondensació per instal.lacions de calefacció, per a tub de 13x15 mm, de 25 mm de gruix, amb grau de dificultat mitjà i col.locat superficialment. (P - 184)	13,11	10,000	131,10

TOTAL Títol 5 01.07.05.03.01 2.156,81

Obra 01 Pressupost CONSULTORI BOADELLA - LES ESCAULES
 Sistema 07 SISTEMA DE CONDICIONAMENT I INSTAL.LACIONS
 Capítol 05 INSTAL.LACIÓ FONTANERIA
 Sub-capítol 05 xarxa de retorn

NUM. CODI	UA	DESCRIPCIÓ	PREU	AMIDAMENT	IMPORT
1 EF526B21	m	Tub de coure R250 (semidur) de 15 mm de diàmetre nominal, d'1 mm de gruix, segons la norma UNE-EN 1057, soldat per capil.laritat, amb grau de dificultat mitjà i col.locat superficialment (P - 90)	8,11	20,000	162,20

euros

PRESSUPOST

*

Data: 04/12/09

Pàg.: 17

NUM. CODI	UA	DESCRIPCIÓ	PREU	AMIDAMENT	IMPORT	
2	ETCR15	m	Aïllament tèrmic d'escuma elastomèrica anticondensació per instal·lacions de calefacció, per a tub de 13x15 mm, de 25 mm de gruix, amb grau de dificultat mitjà i col·locat superficialment. (P - 184)	13,11	20,000	262,20
3	EN315427	u	Vàlvula d'esfera manual amb rosca, de diàmetre nominal 3/4", de 16 bar de PN, de bronze, preu alt, muntada superficialment (P - 159)	26,79	2,000	53,58
4	ETO1618	u	Circuladora a.c.s. Roca SB-10 YA amb racords, regulació diferencial temperatura, amb vàlvula anti-retorn BALL-STOP 1/2" i aixeta de bola TMM de 1/2". (P - 188)	260,18	1,000	260,18
TOTAL	Sub-capítol	01.07.05.05			738,16	

Obra	01	Pressupost CONSULTORI BOADELLA - LES ESCAULES
Sistema	07	SISTEMA DE CONDICIONAMENT I INSTAL·LACIONS
Capítol	05	INSTALL·LACIÓ FONTANERIA
Sub-capítol	06	ACS SOLAR

NUM. CODI	UA	DESCRIPCIÓ	PREU	AMIDAMENT	IMPORT	
1	ESPS20	ut	Subministrament i instal·lació de col·lector solar pla ROCA model PS2.0 de 2.0m2 de superfície de captació. Inclou suportació per coberta plana amb joc d'acoplament i suport de coberta. Totalment instal·lat. (P - 182)	639,12	1,000	639,12
2	ESCHS13	ut	Circuit hidràulic solar format per canonada de coure recuit de 14x16 aïllat, estació de bombeig equipada Roca KHS10, vàlvules de bola de 1/2", vàlvula de seguretat 1/2" 6 bar, vas d'expansió, purgadors, separador d'aire, fluid caloportador anticongelant (25 litres) (P - 179)	1.467,09	1,000	1.467,09
3	ESDS300	ut	Subministrament i instal·lació de dipòsit per acumulació solar de 300 litres amb intercambiador incorporat. Inclou accessoris de muntatge. (P - 181)	1.401,30	1,000	1.401,30
4	ESCS10	ut	Subministrament i instal·lació de centraleta de regulació per instal·lació solar Roca CS-10. Inclou sondes de temperatura per col·lectors i dipòsit, cablejat de sondes i regulació. (P - 180)	382,44	1,000	382,44
TOTAL	Sub-capítol	01.07.05.06			3.889,95	

Obra	01	Pressupost CONSULTORI BOADELLA - LES ESCAULES
Sistema	07	SISTEMA DE CONDICIONAMENT I INSTAL·LACIONS
Capítol	06	EVACUACIÓ RESIDUS
Sub-capítol	01	RESIDUS SÒLIDS

NUM. CODI	UA	DESCRIPCIÓ	PREU	AMIDAMENT	IMPORT	
1	E2RA2460	m3	Disposició controlada a monodipòsit amb bàscula, de residus inerts amb una densitat superior a 1,35 t/m3 (P - 12)	3,72	20,000	74,40
2	E2RA6210	m3	Disposició controlada a centre de reciclatge de residus inerts amb una densitat superior a 1,35 t/m3 (P - 13)	4,58	20,000	91,60

TOTAL	Sub-capítol	01.07.06.01			166,00
--------------	--------------------	--------------------	--	--	---------------

Obra	01	Pressupost CONSULTORI BOADELLA - LES ESCAULES
Sistema	07	SISTEMA DE CONDICIONAMENT I INSTAL·LACIONS
Capítol	06	EVACUACIÓ RESIDUS

PRESSUPOST

*

Data: 04/12/09

Pàg.: 18

NUM. CODI	UA	DESCRIPCIÓ	PREU	AMIDAMENT	IMPORT	
1	ED7KPPDT	m	Clavegueró amb tub de polipropilè de D= 250 mm, en solera de 10 cm i reblliment fins a 10 cm sobre el tub amb formigó (P - 83)	80,97	10,000	809,70
2	ED7KPPBT	m	Clavegueró amb tub de polipropilè de D= 200 mm, en solera de 10 cm i reblliment fins a 10 cm sobre el tub amb formigó (P - 82)	55,70	12,000	668,40
3	ED7KPP9T	m	Clavegueró amb tub de polipropilè de D= 160 mm, en solera de 10 cm i reblliment fins a 10 cm sobre el tub amb formigó (P - 81)	38,71	8,000	309,68
TOTAL	Sub-capítol	01.07.06.02			1.787,78	

Obra	01	Pressupost CONSULTORI BOADELLA - LES ESCAULES
Sistema	07	SISTEMA DE CONDICIONAMENT I INSTAL·LACIONS
Capítol	07	CLIMATITZACIÓ I VENTILACIÓ
Sub-capítol	01	CLIMATITZACIÓ
Títol 5	01	Clima Dispensari
Títol 5	01	Consultori Medic

NUM. CODI	UA	DESCRIPCIÓ	PREU	AMIDAMENT	IMPORT	
1	EPEZ14JA	ut	Bomba de calor, marca MITSUBISHI INVERTER model PEZ-140VJA tipus split conductes amb gas refrigerant R410a. Característiques: potència frigorífica nominal: 11.696 Kcal/h, potència calorífica nominal: 13.760 Kcal/h, potència elèctrica: 5,21 Kw, cabal d'aire: 2.760 m3/h. Unitat exterior: voltatge:380-III. Connexions frigorífiques: líquid: 3/8", gas: 5/8". Inclou accessoris pel seu muntatge, mà d'obra i posta en marxa. Totalment instal·lada. (P - 172)	944,36	1,000	944,36
2	EIFCCM	pa	Instal·lació frigorífica (P - 138)	180,65	1,000	180,65
3	EP21MAA	ut	Subministrament i instal·lació de control remot amb programador setmanal marca MITSUBISHI model PAR-21MAA, per al control de cada unitat interior. Inclou accessoris per al seu muntatge i mà d'obra. Totalment instal·lat. (P - 166)	146,71	1,000	146,71
4	ECCP01	m2	Conducte de fibra de vidre tipus CLIMAVER PLUS, amb revestiment exterior d'alumini, malla de reforçament i paper Kraft i interior amb superfície llisa d'alumini amb malla de reforç. Classificació M-1. S'inclouen p.p. de colzes, pantalons, derivacions, altres peces, accessoris i suports formats per perfil galvanitzat i varilles M-6. (P - 76)	25,64	76,400	1.958,90
5	EDCN250	ut	Difusor circular d'alumini anoditzat, marca MADEL model DCN 250 + R3E + PMN. Inclou p.p d'accessoris de subjecció, totalment instal·lat. (P - 85)	35,72	4,000	142,88
6	EDCN160	ut	Difusor circular d'alumini anoditzat, marca MADEL model DCN 160 + R3E + PMN. Inclou p.p d'accessoris de subjecció, totalment instal·lat. (P - 84)	27,00	2,000	54,00
7	ECTM515	ut	Reixeta de doble deflexió per impulsio. Aletes orientables individualment. Construïda d'alumini amb la primera fila d'aletes paral·leles a la cota L, marca MADEL model CTM + CM + SP de 500x150. Inclou accessoris pel seu muntatge i marc. Totalment instal·lades. (P - 80)	41,70	3,000	125,10
8	ECTM215	ut	Reixeta de doble deflexió per impulsio. Aletes orientables individualment. Construïda d'alumini amb la primera fila d'aletes paral·leles a la cota L, marca MADEL model CTM + CM + SP de 200x150. Inclou accessoris pel seu muntatge i marc. Totalment instal·lades. (P - 79)	29,21	1,000	29,21
9	ERET6335	ut	Reixeta d'aletes fixes a 45º per retorn d'aire. Construïda d'alumini amb aletes paral·leles a la cota H, marca MADEL model EMT-AR + CM , de 600x350. Amb marc de muntatge. Inclou accessoris pel seu muntatge.	60,90	1,000	60,90

euros

PRESSUPOST

*

Data: 04/12/09

Pàg.: 19

		Totalment instal.lada (P - 178)				
10	EREMT63	ut	Reixeta d'aletes fixes a 45° per retorn d'aire. Construïda d'alumini amb aletes paral.leles a la cota H, marca MADEL model EMT-AR + CM , de 600x300. Amb marc de muntatge. Inclou accessoris pel seu muntatge. Totalment instal.lada (P - 177)	41,10	3,000	123,30
11	EREMT325	ut	Reixeta d'aletes fixes a 45° per retorn d'aire. Construïda d'alumini amb aletes paral.leles a la cota H, marca MADEL model EMT-AR + CM , de 300x250. Amb marc de muntatge. Inclou accessoris pel seu muntatge. Totalment instal.lada (P - 176)	35,16	2,000	70,32
12	EFSCC203	ML	Tub flexible mod. COMBIFLOW de 203 mm. de diàmetre, aïllat, format per múltiples capes d'alumini-polièster i d'un copolímer exterior que envolta recobreix l'ànima d'acer en espiral. S'inclou p.p. d'accessoris de muntatge. (P - 99)	10,93	4,000	43,72
13	EFSCC152	ML	Tub flexible mod. COMBIFLOW de 152 mm. de diàmetre, aïllat, format per múltiples capes d'alumini-polièster i d'un copolímer exterior que envolta recobreix l'ànima d'acer en espiral. S'inclou p.p. d'accessoris de muntatge. (P - 98)	10,24	2,000	20,48
14	EECLIMA	u	Memòria tècnica legalització instal·lació climatització. Inclou taxes EAC. (P - 88)	675,00	1,000	675,00

TOTAL Titol 5 01.07.07.01.01 4.575,53

Obra	01	Pressupost CONSULTORI BOADELLA - LES ESCAULES
Sistema	07	SISTEMA DE CONDICIONAMENT I INSTAL·LACIONS
Capítol	07	CLIMATITZACIÓ I VENTILACIÓ
Sub-capítol	02	VENTILACIÓ
Titul 5	01	Consultori mèdic

NUM. CODI	UA	DESCRIPCIÓ	PREU	AMIDAMENT	IMPORT	
1	EPCD08AH	ut	Subministrament i instal·lació de recuperador de calor marca S&P model CADB-D 08 AH. Característiques tècniques: potència motor: 2x355 W, voltatge: 230-I, cabal màxim: 900 m3/h. Inclou filtre G4, accessoris i mà d'obra per al seu muntatge. Totalment instal·lat. (P - 171)	2.085,90	1,000	2.085,90
2	ECCP01	m2	Conducte de fibra de vidre tipus CLIMAVER PLUS, amb revestiment exterior d'alumini, malla de reforçament i paper Kraft i interior amb superfície llisa d'alumini amb malla de reforç. Classificació M-1. S'inclouen p.p. de colzes, pantalons, derivacions, altres peces, accessoris i suports formats per perfil galvanitzat i varilles M-6. (P - 76)	25,64	39,960	1.024,57
3	ERDMT315	ut	Reixeta d'aletes fixes a 45° per retorn d'aire. Construïda d'alumini amb aletes paral.leles a la cota L, marca MADEL model DMT-AR + CM de 300x150. Inclou accessoris pel seu muntatge i marc. Totalment instal·lades. (P - 175)	23,74	2,000	47,48
4	EAMT315	ut	Reixeta de simple deflexió per impulsió, d'una filera d'aletes orientables horitzontals, construïda amb perfil d'alumini extruït i anoditzat, marca MADEL model AMT-AN 300x150 +CM+SP. Amb regulador de cabal i marc de muntatge. Totalment instal·lada (P - 65)	30,16	1,000	30,16

PRESSUPOST

*

Data: 04/12/09

Pàg.: 20

5	ESQR325	ut	Subministrament i instal·lació de comporta manual rectangular de 300x250 marca MADEL model SQR-EH/MA 300x250. Inclou accessoris i mà d'obra per al seu muntatge. Totalment instal·lada.	61,38	1,000	61,38
			(P - 183)			
6	EPT0125T	ut	Subministrament i instal·lació d'extractor per a conducte marca S&P model TD-MIXVENT 350/125 T. Característiques tècniques: potència màxima: 30 W, cabal: 360 m3/h, acoplament a conducte de diàmetre 125. Inclou temporitzador regulable entre 1 i 30 minuts, accessoris i mà d'obra per al seu muntatge. Totalment instal·lat.	230,01	1,000	230,01
			(P - 173)			
7	EHG125	ml	Subministrament i instal·lació de tub helicoidal galvanitzat de 125 mm. de diàmetre i 0,5 mm. de gruix, amb p.p. de suports i ancoratges. Totalment instal·lat.	26,73	10,000	267,30
			(P - 136)			
8	ETFSC127	ml	Tub flexible mod. COMPRI-FLEX de 127 mm. de diàmetre, sense aïllar, construït en alumini i polièster. S'inclou p.p. d'accessoris de muntatge.	8,88	2,000	17,76
			(P - 187)			
9	EBWCC125	ut	Boca d'extracció marca MADEL model BWC-C 125 de polipropilè blanc amb coll de muntatge. Inclou accessoris i mà d'obra per al seu muntatge. Totalment instal·lada. (P - 72)	21,82	2,000	43,64
TOTAL	Titoll 5		01.07.07.02.01			3.808,20

Obra	01	Pressupost CONSULTORI BOADELLA - LES ESCAULES
Sistema	07	SISTEMA DE CONDICIONAMENT I INSTAL·LACIONS
Capítol	08	TELECOMUNICACIONS I SO
Sub-capítol	01	TELEFONIA
Titoll 5	01	CONSULTORI

NUM. CODI	UA	DESCRIPCIÓ	PREU	AMIDAMENT	IMPORT	
1	EG22TF1K	ml	Tub corbable corrugat de polietilè, de doble capa, llisa la interior i corrugada l'exterior, de 75 mm de diàmetre nominal, aïllant i no propagador de la flama, resistència a l'impacte de 20 J, resistència a compressió de 450 N, muntat com a canalització soterrada	1,81	15,000	27,15
			(P - 104)			
2	EP271B03	ml	Cable per a transmissió telefònica, de 2 parells de cables de secció 0,6 mm ² cada un i col·locat en tub	5,09	15,000	76,35
			(P - 167)			
3	EG151C22	u	Caixa de derivació quadrada de polièster reforçat de doble aïllament, de 540x540 mm, amb grau de protecció estanca, muntada encastada. Totalment col·locada	94,42	1,000	94,42
			(P - 101)			
4	EP434630	m	Cable per a transmissió de dades amb conductor de coure, de 4 parells, categoria 6 U/FTP, aïllament de poliolefina i coberta de PVC, no propagador de la flama segons UNE-EN 50265, col·locat sota tub o canal	2,23	20,000	44,60
			(P - 168)			
5	EG225815	m	Tub rígida de PVC, de 25 mm de diàmetre nominal, aïllant i no propagador de la flama, amb una resistència a l'impacte de 2 J, resistència a compressió de 1250 N i una rigidesa dielèctrica de 2000 V, amb unió roscada i muntat superficialment	3,30	20,000	66,00
			(P - 103)			

PRESSUPOST

*

Data: 04/12/09

Pàg.: 21

6	EP534J12	u	Presa de senyal telefònica de tipus universal, amb connector RJ12 simple, connexió per cargols, amb tapa, de preu superior, encastada. Serie 75 Simon (P - 169)	27,37	1,000	27,37
---	----------	---	--	-------	-------	-------

TOTAL	Títol 5		01.07.08.01.01			335,89
--------------	----------------	--	-----------------------	--	--	---------------

Obra	01	Pressupost CONSULTORI BOADELLA - LES ESCAULES
Sistema	08	EQUIPAMENT
Capítol	02	BANYS I SERVEIS

NUM. CODI	UA	DESCRIPCIÓ	PREU	AMIDAMENT	IMPORT	
1	EJ14B11P	u	Inodor de porcellana vitrificada, de sortida vertical, amb seient i tapa, de color blanc, preu alt, col.locat sobre el paviment i connectat a la xarxa d'evacuació (P - 141)	119,60	1,000	119,60
2	EJ42U020	u	Dosificador de sabó de llautó cromat, dipòsit i pistó d'una peça, de 150 mm d'alçària per 80 mm de diàmetre i capacitat 500 c.c., col.locat amb fixacions mecàniques (P - 150)	61,56	1,000	61,56
3	EJ43U005	u	Dispensador de paper en rotlle per a eixugamans, de dimensions 290 x 310 x 190 mm, col.locat amb fixacions mecàniques (P - 151)	116,82	1,000	116,82
4	EJ46U002	u	Barra mural fixa en angle per a bany adaptat, de 600 i 600 mm de llargària i 35 mm de d, de tub d'alumini recobert de niló, col.locat amb fixacions mecàniques (P - 152)	120,52	1,000	120,52
5	EJ1AB21P	u	Abocador de porcellana vitrificada amb alimentació integrada, de color blanc, preu alt, col.locat sobre el paviment i connectat a la xarxa d'evacuació (P - 142)	77,30	1,000	77,30
6	EJ13B21B	u	Lavabo de porcellana vitrificada, senzill, d'amplària de 45 a 60 cm, de color blanc, preu alt, encastat a un taulell (P - 140)	58,35	1,000	58,35
7	EQ512J81	m2	Taulell de pedra natural calcària nacional, de 20 mm de gruix, preu mitjà, de 100 a 149 cm de llargària, col.locat sobre suport mural i encastat al parament (P - 174)	138,86	1,000	138,86

TOTAL	Capítol		01.08.02			693,01
--------------	----------------	--	-----------------	--	--	---------------

Obra	01	Pressupost CONSULTORI BOADELLA - LES ESCAULES
Sistema	10	SEGURETAT I SALUT
Capítol	01	Seguretat i salut

NUM. CODI	UA	DESCRIPCIÓ	PREU	AMIDAMENT	IMPORT	
1	PAIOJ010	pa	Partida alçada a justificar destinada a la seguretat i salut de l'obra. (P - 190)	9.977,10	0,200	1.995,42

TOTAL	Capítol		01.10.01			1.995,42
--------------	----------------	--	-----------------	--	--	-----------------

(*) Branques incompletes

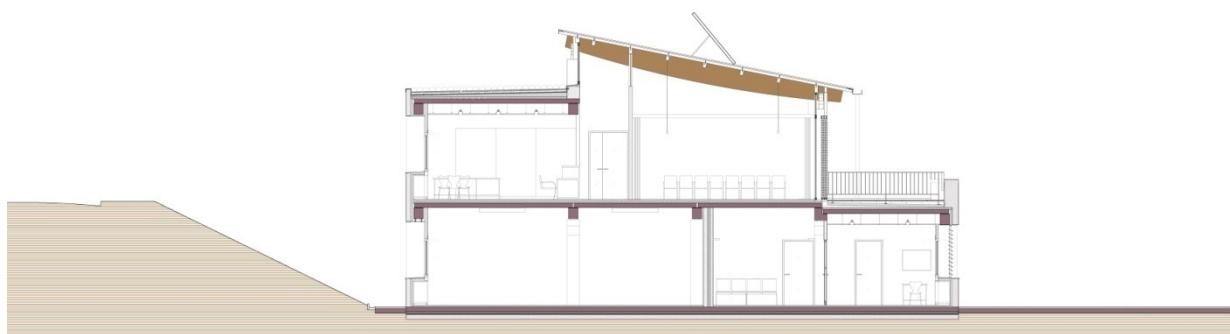

Títol del projecte

Projecte bàsic i d'execució consultori municipal

Localització

Carrer de la Creu s/n · 17723 Boadella i Les Escaules (Girona)

Client

Ajuntament de Boadella i les Escaules

Document:

Resum de pressupost

11.5

Expedient: 0868a
Data: Novembre de 2009

Arquitectes:
Xavier Roman Viñas, Jordi Solé Sans

Rosa Sensat 3 08005
Barcelona

t · 902 021 910
f · 931 633 451

projectes@sole-roman.com

**SOLÉ
ROMAN
ARQUI-
TECTES**

RESUM DE PRESSUPOST

Data: 04/12/09

Pàg.: 1

NIVELL 5: TITOL 5			Import
Titol 5	01.07.04.01.01	CONNEXIÓ XARXA I COMPTATGE	0,00
Titol 5	01.07.04.01.02	QUADRES ELÈCTRICS	2.481,17
Titol 5	01.07.04.01.03	CONNEXIÓ A TERRA	789,11
Titol 5	01.07.04.01.04	CANALITZACIONS ELÈCTRIQUES	1.647,94
Titol 5	01.07.04.01.05	MECANISMES	908,19
Titol 5	01.07.04.01.06	LEGALITZACIÓ	2.326,50
Sub-capítol	01.07.04.01	INSTAL.LACIÓ ELÈCTRICA	8.152,91
Titol 5	01.07.04.02.01	LLUMINÀRIES INTERIORS	5.361,90
Titol 5	01.07.04.02.02	LLUMINÀRIES EXTERIORS	1.242,80
Sub-capítol	01.07.04.02	ENLLUMENAT	6.604,70
Titol 5	01.07.05.02.01	CONSULTORI	2.256,71
Sub-capítol	01.07.05.02	xarxa aigua freda	2.256,71
Titol 5	01.07.05.03.01	CONSULTORI	2.156,81
Sub-capítol	01.07.05.03	xarxa aigua calenta	2.156,81
Titol 5	01.07.07.01.01	Clima Dispensari	4.575,53
Sub-capítol	01.07.07.01	CLIMATITZACIÓ	4.575,53
Titol 5	01.07.07.02.01	Consultori mèdic	3.808,20
Sub-capítol	01.07.07.02	VENTILACIÓ	3.808,20
Titol 5	01.07.08.01.01	CONSULTORI	335,89
Sub-capítol	01.07.08.01	TELEFONIA	335,89
			27.890,75

NIVELL 4: SUB-CAPÍTOL			Import
Sub-capítol	01.03.02.01	CONSULTORI	3.817,30
Capítol	01.03.02	ESTRUCTURA PORTANT	3.817,30
Sub-capítol	01.03.03.01	CONSULTORI	19.348,47
Capítol	01.03.03	ESTRUCTURA HORIZONTAL	19.348,47
Sub-capítol	01.04.01.01	TANCAMENTS FIXES	8.279,90
Sub-capítol	01.04.01.02	TANCAMENTS PRACTICABLES	9.944,05
Capítol	01.04.01	TANCAMENTS VERTICALS	18.223,95
Sub-capítol	01.04.02.01	SOLERA	1.620,78
Sub-capítol	01.04.02.02	COBERTA	4.772,25
Capítol	01.04.02	TANCAMENTS HORIZONTALS	6.393,03
Sub-capítol	01.05.01.01	ELEMENTS FIXES	1.502,10
Sub-capítol	01.05.01.02	ELEMENTS PRACTICABLES	1.368,00
Capítol	01.05.01	ELEMENTS VERTICALS	2.870,10
Sub-capítol	01.05.02.01	ELEMENTS FIXES	0,00
Sub-capítol	01.05.02.02	ELEMENTS PRACTICABLES	0,00
Capítol	01.05.02	ELEMENTS HORIZONTALS	0,00
Sub-capítol	01.07.01.01	CONSULTORI	275,42
Capítol	01.07.01	PROTECCIÓ CONTRA INCENDIS	275,42
Sub-capítol	01.07.04.01	INSTAL.LACIÓ ELÈCTRICA	8.152,91
Sub-capítol	01.07.04.02	ENLLUMENAT	6.604,70
Capítol	01.07.04	INSTAL.LACIÓ ELÈCTRICA I ENLLUMENAT	14.757,61
Sub-capítol	01.07.05.01	Escomesa, comptador, tub alimentació principal	1.130,01
Sub-capítol	01.07.05.02	xarxa aigua freda	2.256,71
Sub-capítol	01.07.05.03	xarxa aigua calenta	2.156,81
Sub-capítol	01.07.05.05	xarxa de retorn	738,16
Sub-capítol	01.07.05.06	ACS SOLAR	3.889,95
Capítol	01.07.05	INSTAL.LACIÓ FONTANERIA	10.171,64

RESUM DE PRESSUPOST

Data: 04/12/09

Pàg.: 2

Sub-capítol	01.07.06.01	RESIDUS SÒLIDS	166,00
Sub-capítol	01.07.06.02	RESIDUS LÍQUIDS	1.787,78
Sub-capítol	01.07.06.03	DRENATGES	0,00
Capítol	01.07.06	EVACUACIÓ RESIDUS	1.953,78
Sub-capítol	01.07.07.01	CLIMATITZACIÓ	4.575,53
Sub-capítol	01.07.07.02	VENTILACIÓ	3.808,20
Capítol	01.07.07	CLIMATITZACIÓ I VENTILACIÓ	8.383,73
Sub-capítol	01.07.08.01	TELEFONIA	335,89
Sub-capítol	01.07.08.02	MEGAFONIA	0,00
Capítol	01.07.08	TELECOMUNICACIONS I SO	335,89
Sub-capítol	01.07.10.01	ENERGIA SOLAR PLAQUES FOTOVOLTAIQUES	0,00
Sub-capítol	01.07.10.02	ENERGIA SOLAR PLAQUES ACS	0,00
Capítol	01.07.10	ENERGIES RENOVABLES	0,00
			86.530,92

NIVELL 3: CAPÍTOL			Import
Capítol	01.01.01	TREBALLS PREVIS	163,20
Capítol	01.01.02	ENDERROCS	0,00
Capítol	01.01.03	GESTIÓ DE RESIDUS	256,75
Sistema	01.01	TREBALLS PREVIS I ENDERROCS	419,95
Capítol	01.03.01	FONAMENTS	4.649,95
Capítol	01.03.02	ESTRUCTURA PORTANT	3.817,30
Capítol	01.03.03	ESTRUCTURA HORITZONTAL	19.348,47
Sistema	01.03	SISTEMA ESTRUCTURAL	27.815,72
Capítol	01.04.01	TANCAMENTS VERTICALS	18.223,95
Capítol	01.04.02	TANCAMENTS HORITZONTALS	6.393,03
Sistema	01.04	SISTEMA ENVOLVENT	24.616,98
Capítol	01.05.01	ELEMENTS VERTICALS	2.870,10
Capítol	01.05.02	ELEMENTS HORITZONTALS	0,00
Sistema	01.05	SISTEMA DE COMPARTIMENTACIÓ	2.870,10
Capítol	01.06.01	REVESTIMENTS	9.188,85
Capítol	01.06.02	APLACATS	57,53
Capítol	01.06.03	PAVIMENTS	6.535,55
Capítol	01.06.04	SENYALITZACIÓ	1.051,01
Capítol	01.06.05	PROTECCIONS	0,00
Capítol	01.06.06	PINTURES	1.880,34
Sistema	01.06	SISTEMA D'ACABATS	18.713,28
Capítol	01.07.01	PROTECCIÓ CONTRA INCENDIS	275,42
Capítol	01.07.03	INSTAL·LACIONS PARALLAMPS	0,00
Capítol	01.07.04	INSTAL·LACIÓ ELÈCTRICA I ENLLUMENAT	14.757,61
Capítol	01.07.05	INSTAL·LACIÓ FONTANERIA	10.171,64
Capítol	01.07.06	EVACUACIÓ RESIDUS	1.953,78
Capítol	01.07.07	CLIMATITZACIÓ I VENTILACIÓ	8.383,73
Capítol	01.07.08	TELECOMUNICACIONS I SO	335,89
Capítol	01.07.10	ENERGIES RENOVABLES	0,00
Sistema	01.07	SISTEMA DE CONDICIONAMENT I INSTAL·LACIONS	35.878,07
Capítol	01.08.02	BANYS I SERVEIS	693,01
Capítol	01.08.04	MOBILIARI	0,00
Sistema	01.08	EQUIPAMENT	693,01
Capítol	01.10.01	Seguretat i salut	1.995,42
Sistema	01.10	SEGURETAT I SALUT	1.995,42
			113.002,53

RESUM DE PRESSUPOST

Data: 04/12/09

Pàg.: 3

NIVELL 2: SISTEMA			Import
Sistema	01.01	TREBALLS PREVIS I ENDERROCS	419,95
Sistema	01.02	MOVIMENT DE TERRES	866,55
Sistema	01.03	SISTEMA ESTRUCTURAL	27.815,72
Sistema	01.04	SISTEMA ENVOLVENT	24.616,98
Sistema	01.05	SISTEMA DE COMPARTIMENTACIÓ	2.870,10
Sistema	01.06	SISTEMA D'ACABATS	18.713,28
Sistema	01.07	SISTEMA DE CONDICIONAMENT I INSTAL·LACIONS	35.878,07
Sistema	01.08	EQUIPAMENT	693,01
Sistema	01.10	SEGURETAT I SALUT	1.995,42
Obra	01	Pressupost CONSULTORI BOADELLA - LES ESCAULES	113.869,08
			113.869,08

NIVELL 1: OBRA			Import
Obra	01	Pressupost CONSULTORI BOADELLA - LES ESCAULES	113.869,08
			113.869,08

PRESSUPOST D'EXECUCIÓ PER CONTRACTE

PRESSUPOST D'EXECUCIÓ MATERIAL	113.869,08
6,00 % Benefici Industrial SOBRE 113.869,08.....	6.832,14
13,00 % Despeses Generals SOBRE 113.869,08.....	14.802,98
Subtotal	135.504,20
16,00 % IVA SOBRE 135.504,20.....	21.680,67
TOTAL PRESSUPOST PER CONTRACTE €	157.184,87

Aquest pressupost d'execució per contracte puja a

(CENT CINQUANTA-SET MIL CENT VUITANTA-QUATRE EUROS AMB VUITANTA-SET CENTIMS)
