Nucli		Nom i instrument de planejament	Aprovació i estat de tramitació	Data publicació
MOLINA	1	Modificació de Pla general en el traçat d'un vial al sud de l'Hotel Adserà de la Molina. zona esqulable 6b	Aprovat definitivament (23/07/1992)	(16/09/1992)
MOLINA	2	Modificació de Pla general: Canvi de calificació d'un terreny i desplaçament del traçat viari	---------	---------
MOLINA	3	Modificació de Pla general Intermunicipal pel canvi d'ús d'un solar a la zona de la Pista llarga de la Molina	Aprovat definitivament (26/10/1994)	(14/12/1994)
MOLINA	4	Modificació de Pla general consistent en modificar les alineacions front la carretera interior de La Molina cantonada accés a Coll Sitsé	Aprovat definitivament (17/03/1993)	(26/05/1993)
MOLINA	5	Modificació de Pla general referit als sectors de Pista Llarga, Muntanya Sagrada i nou enllaç a la sortida del Túnel	Aprovat definitivament (07/10/1993)	(26/11/1993)
MOLINA	6	Modificació de Pla general que afecta el sector Font Canaleta de la Molina	Aprovat definitivament (28/09/1999)	(18/11/1999)
MOLINA	7	Modificació de Pla general que afecta la zona de Pista Llarga de la Molina	Aprovat definitivament (27/10/1999)	(15/12/1999)
MOLINA	8	Modificació de Pla general que consisteix en la reordenació de qualificacions a la zona de Font Canaleta	Aprovat definitivament (26/09/2001)	(17/12/2001)
MOLINA	9	Modificació del Pla general del terreny A1 de la parcel·la 129 del PERI de la Molina situat a l'avinguda Generalitat	Aprovat definitivament (27/04/1994)	(06/06/1994)
MOLINA	10	Modificació del Pla general per a la qualificació d'uns terrenys de sòl urbà com a sistema viari per a la creació d'un nou vial a l'avinguda Generalitat de la Molina	Aprovat definitivament (28/12/2004)	(08/02/2005)
MOLINA	11	Modificació del Pla general que consisteix en la classificació d'un terreny a l'avinguda Generalitat per destinar-lo a ús hoteler	Aprovat definitivament (20/04/2006)	(19/07/2006)
MOLINA	12	Modificació del Pla general que consiteix en transformar l'aparcament de Muntanya Sagrada en zona d'esquí	Aprovat definitivament (26/05/2004)	(16/07/2004)
MOLINA	13	Pla parcial d'ordenació Pla Parcial Sector Estació del Vall de la Molina	Aprovat definitivament (13/03/1970)	(28/04/1970)
MOLINA	14	Pla parcial d'ordenació Pla Parcial Supermolina en finca El Siljar	Aprovat definitivament (27/12/1977)	(11/04/1978)
MOLINA	15	Pla parcial d'ordenació Modificació Pla Parcial sector estació La Molina	Aprovat definitivament (25/01/1974)	(23/02/1974)
MOLINA	16	Pla Parcial - PP del Golf. SUP-10. Modificacions de calificacions de terrenys al sw del Pla dels Monjos i concreció de la volumetria i viabilitat per a un pla especial	Aprovat definitivament (23/09/1992)	(13/11/1992)
MOLINA	17	Pla parcial d'ordenació del sector SUP-9 "La Solana"	Aprovat definitivament (23/09/1992)	(13/11/1992)
MOLINA	18	Pla especial SUP-10 El Golf de la Molina: Noves calificacions per a la zona residencial	Aprovat definitivament (27/10/1999)	(15/12/1999)
MOLINA	19	Pla especial de desenvolupament del Sòl en el sector Turó de la Perdiu -Coll Sitse- Pista Llarga	Aprovat definitivament (07/07/1993)	(06/09/1993)
MOLINA	20	Pla especial d'ampliació d'ús residencial a allojament turístic	Aprovat definitivament (16/12/1999)	(03/03/2000)
MOLINA	21	Pla especial : modificació del Pla especial de reforma interior de la Molina	Aprovat definitivament (28/02/2001)	(05/06/2001)
MOLINA	22	Pla especial de l'àrea edificable del sector SUP-10 el Golf	Aprovat definitivament (06/11/2002)	(07/02/2003)
MOLINA	23	M.P. PIC Viari en Av. Generalitat	---------	---------
MOLINA	24	M.P. Modificació de 2 parcel·les en Av. Generalitat	---------	---------
MOLINA	25	M.P. - Camí del Turó de La Molina	---------	---------
MOLINA	26	Pla especial de reforma interior Font Moreu	---------	---------
MOLINA	27	M.P. Canvi d'ús per a una estació de servei	Denegat	---------
MOLINA	28	M.P. Canvi d'ús. Via circumval·lació / pista llarga	---------	---------

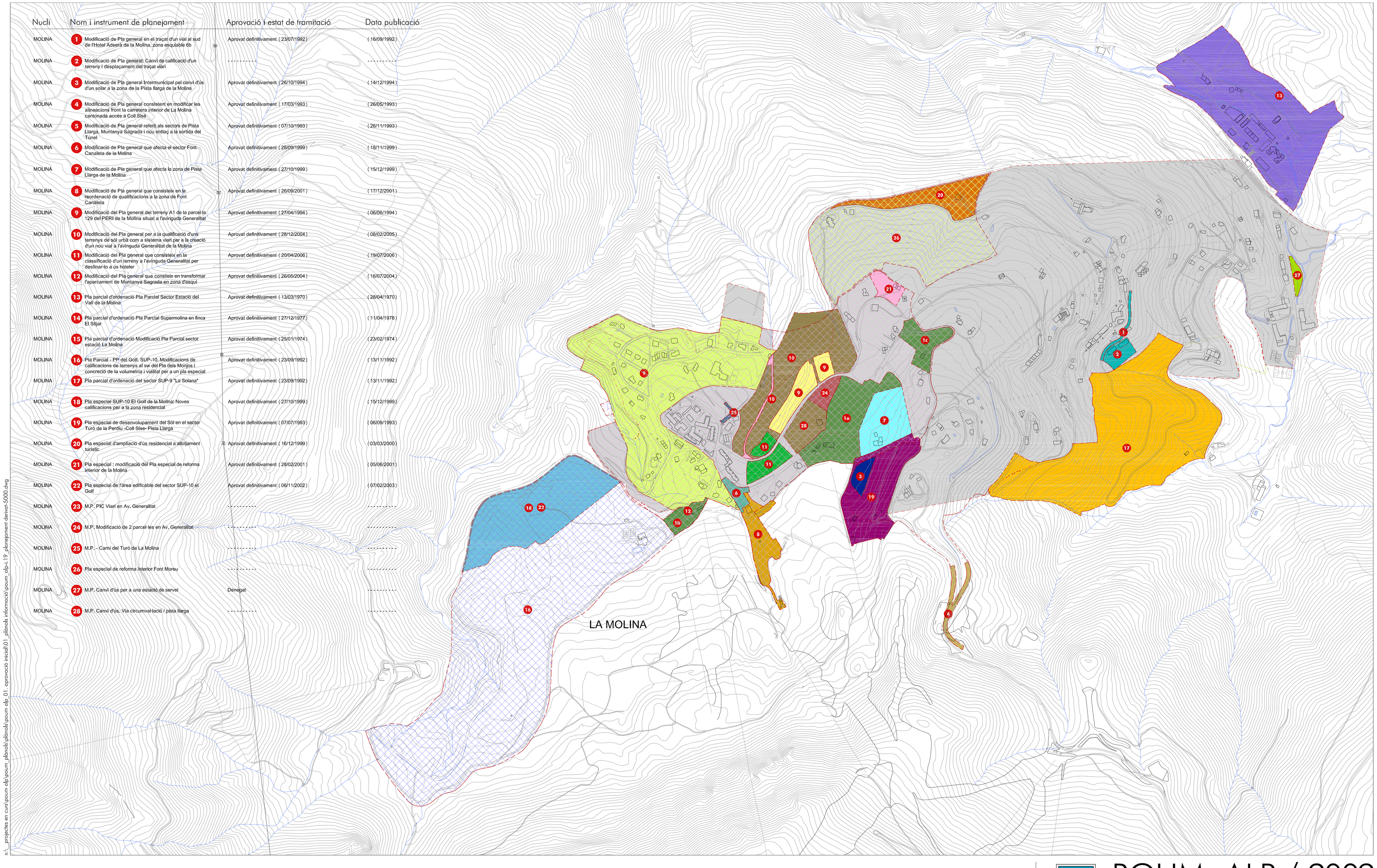

x:_projectes en curs\poum alp\poum_plànols\plànols\poum alp_01. aprovació inicial\01_plànols informació\poum_alp-i.19_planejament derivat-5000.dwg

RÈGIM DEL SÒL

- sòl urbà
- àmbit sòl urbà
- àmbit sector de planejament derivat
- límit de terme municipal

POUM ALP / 2009

PLA D'ORDENACIÓ URBANÍSTICA MUNICIPAL D'ALP
AJUNTAMENT D'ALP
APROVACIÓ INICIAL

MARÇ 2009

PLÀNOLS D'INFORMACIÓ

I.19.03

PLANEJAMENT DERIVAT DESENVOLUPAT O EN TRÀMIT

Originals DIN A1 1/5.000
DIN A3 1/10.000

0 100 200

Full 03 de 03

Jordi Romero i Imma Jansana, arquitectes associats | 08002 Barcelona. Plaça Ramon Berenguer el Gran 1